

OKUL NET LİSTESİ (LGS sıralı)

OKUL NET LİSTESİ (LGS sıralı)														KATILIMLAR																		
İL			İLÇE			OKUL				SINAV ADI				OKUL	İLÇE	İL	GENEL															
ANKARA			KEÇİÖREN			ETLİK İMAM HATİP ORTAOKULU				8. SINIF KDS 2				62	62	213	1505															
Sıra	Ö.No	İsim	Sınıf	Sözel (TÜR)			Sözel (TAR)			Sözel (DİN)			Sözel (İNG)			Sayısal (MAT)			Sayısal (FEN)			Toplam			LGS	Dereceler						
				Türkçe			Tarih			Din K.ve A.B.			İngilizce			Matematik			Fen			Puanı			Puanı	Snf	Okul	İlçe	İl	Genel		
				D	Y	N	D	Y	N	D	Y	N	D	Y	N	D	Y	N	D	Y	N	D	Y	N	D	Y	N	Puanı	Snf	Okul	İlçe	İl
Genel Ortalama				12	6	10,53	6	4	4,40	8	2	6,97	6	3	4,65	8	5	6,21	12	6	9,72	51	24	42,48	334,520							
Okul Ortalaması				11	7	8,46	5	4	3,58	7	2	5,81	6	3	5,18	6	6	4,43	10	6	8,03	45	28	35,49	308,340							
34	61	ELİF YENİGÜL	8D	12	4	10,67	4	6	2,00	5	5	3,33	9	1	8,67	1	4	-0,33	8	3	7,00	39	23	31,34	291,329	3	34	34	160	989		
35	10	KAZI YILDIZ	8D	9	7	6,67	3	5	1,33	4	4	2,67	4	3	3,00	2	2	1,33	12	4	10,67	34	25	25,67	285,236	4	35	35	164	1026		
36	33	İKRA TANRIKULU	8D	11	8	8,33	6	4	4,67	10	0	10,00	4	6	2,00	2	8	-0,67	9	10	5,67	42	36	30,00	281,306	5	36	36	166	1048		
37	41	ZEYNEP SENA UÇAK	8B	9	3	8,00	4	3	3,00	7	1	6,67	4	6	2,00	1	2	0,33	9	6	7,00	34	21	27,00	280,510	3	37	37	168	1056		
38	88	YUSUF ABDİ	8C	6	3	5,00	3	5	1,33	1	6	-1,00	9	1	8,67	10	6	8,00	5	4	3,67	34	25	25,67	279,041	13	38	38	169	1066		
39	544	EDANUR ÖZER	8C	10	6	8,00	5	4	3,67	9	1	8,67	3	4	1,67	3	5	1,33	7	10	3,67	37	30	27,01	275,412	14	39	39	171	1087		
40	62	BERK ŞAHİN	8C	15	5	13,33	0	4	-1,33	5	0	5,00	4	4	2,67				2	2	1,33	26	15	21,00	269,533	15	40	40	173	1123		
41	17	MURAT EGE TOKLU	8B	7	7	4,67	8	2	7,33	6	2	5,33	5	3	4,00	2	5	0,33	7	5	5,33	35	24	26,99	266,827	4	41	41	175	1139		
42	75	ECRİN ERTÜRK	8D	7	4	5,67	6	4	4,67	5	1	4,67	3	5	1,33	2	5	0,33	7	3	6,00	30	22	22,67	264,205	6	42	42	176	1157		
43	221	ARDA BAÇEKAPILI	8D	11	8	8,33	3	1	2,67	4	1	3,67	1	4	-0,33	1	0	1,00	1	0	1,00	21	14	16,34	250,264	7	43	43	183	1229		
44	109	MUSTAFA SAİD TURĞİ	8D	5	15	0,00	2	2	1,33							5	7	2,67	12	7	9,67	24	31	13,67	248,207	8	44	44	184	1242		
45	15	UMUT ÖZDEMİR	8C	11	9	8,00	6	4	4,67	5	5	3,33	1	3	0,00							23	21	16,00	243,629	16	45	45	186	1275		
46	194	AYŞE MOHAMED DAVI	8B	9	9	6,00	1	7	-1,33	8	1	7,67	8	2	7,33	1	9	-2,00	5	10	1,67	32	38	19,34	242,624	5	46	46	187	1279		
47	166	ZEY*EP ÇAKIR ZY	8B	7	2	6,33	1	1	0,67	5	1	4,67	5	3	4,00	0	1	-0,33	2	2	1,33	20	10	16,67	242,384	6	47	47	188	1282		
48	214	ZEYNEP NAZ GÖÇER	8D	8	12	4,00	5	4	3,67	8	2	7,33	7	3	6,00	2	5	0,33	3	11	-0,67	33	37	20,66	239,891	9	48	48	189	1294		
49	171	MUSTAFA MERAKİ	8B	7	13	2,67	6	4	4,67	5	2	4,33							5	15	0,00	23	34	11,67	222,342	7	49	49	192	1369		
50	36	NİSA ADEM		5	15	0,00	2	8	-0,67	4	6	2,00	2	8	-0,67	5	15	0,00	9	11	5,33	27	63	5,99	218,453	1	50	50	193	1379		
51	58	MUMTAZ MUHAMMED	8C	4	2	3,33	1	3	0,00	5	5	3,33	0	5	-1,67	3	5	1,33	2	8	-0,67	15	28	5,65	215,990	17	51	51	194	1387		
52	76	SERCAN UYGUR	8B	2	1	1,67	2	6	0,00	3	5	1,33	8	2	7,33	4	7	1,67	1	8	-1,67	20	29	10,33	215,810	8	52	52	195	1389		
53	69	MESAD KARA	8D	4	13	-0,33	4	4	2,67	5	2	4,33	6	4	4,67	2	7	-0,33	4	9	1,00	25	39	12,01	215,722	10	53	53	196	1390		
54	204	ABDURAHMAN		6	14	1,33	1	9	-2,00	6	4	4,67	4	5	2,33	1	3	0,00	4	15	-1,00	22	50	5,33	205,490	2	54	54	202	1422		
55	0	MOSTAFA RAZMANDE	8B				2	4	0,67	3	3	2,00	8	2	7,33	3	17	-2,67	4	10	0,67	20	36	8,00	202,137	9	55	55	203	1437		
56	3	AHMET SİYAMOĞLU	8B	4	16	-1,33	6	4	4,67	3	7	0,67	4	6	2,00	4	16	-1,33	6	14	1,33	27	63	6,01	200,834	10	56	56	204	1440		
57	24	YİĞİT AYDIN	8D	5	15	0,00	2	8	-0,67	1	9	-2,00	3	7	0,67	3	1	2,67	2	8	-0,67	16	48	0,00	199,450	11	57	57	205	1443		
58	177	GHAZAL MASRİ	8A	6	14	1,33	2	8	-0,67	2	8	-0,67	1	9	-2,00	4	16	-1,33	6	14	1,33	21	69	-2,01	194,997	18	58	58	207	1464		
59	154	MAHMUT ŞEYHSAİD	8A	4	13	-0,33	5	5	3,33	6	4	4,67	2	8	-0,67	1	19	-5,33	6	14	1,33	24	63	3,00	189,529	19	59	59	208	1477		
60	38	RAHİME KAS P	8A	1	13	-3,33	1	6	-1,00	2	6	0,00	5	3	4,00	1	13	-3,33	6	10	2,67	16	51	-0,99	181,466	20	60	60	209	1489		
61	47	SABİRİN HERSİ	8B	1	16	-4,33	5	4	3,67	2	7	-0,33	5	5	3,33	4	14	-0,67	4	14	-0,67	21	60	1,00	180,824	11	61	61	210	1491		
62	225	AHMET UZUNHASANCI		2	18	-4,00	5	5	3,33	3	7	0,67	4	6	2,00	0	20	-6,67	6	9	3,00	20	65	-1,67	171,219	3	62	62	213	1502		

OKUL NET LİSTESİ (LGS sıralı)

										KATILIMLAR			
										OKUL	İLÇE	İL	GENEL
İL		İLÇE		OKUL			SINAV ADI			OKUL	İLÇE	İL	GENEL
ANKARA		KEÇİÖREN		ETLİK İMAM HATİP ORTAOKULU			8. SINIF KDS 2			62	62	213	1505
Sıra	Ö.No	İsim	Sınıf	Sözel (TÜR)	Sözel (TAR)	Sözel (DİN)	Sözel (İNG)	Sayısal (MAT)	Sayısal (FEN)				
				Türkçe	Tarih	Din K.ve A.B.	İngilizce	Matematik	Fen	Toplam	LGS	Dereceler	
				D Y N	D Y N	D Y N	D Y N	D Y N	D Y N	D Y N	D Y N	Puanı	Snf
Genel Ortalama				12 6 10,53	6 4 4,40	8 2 6,97	6 3 4,65	8 5 6,21	12 6 9,72	51 24 42,48	334,520		
Okul Ortalaması				11 7 8,46	5 4 3,58	7 2 5,81	6 3 5,18	6 6 4,43	10 6 8,03	45 28 35,49	308,340		

NET ORTALAMALARINA GÖRE KIYASLAMA

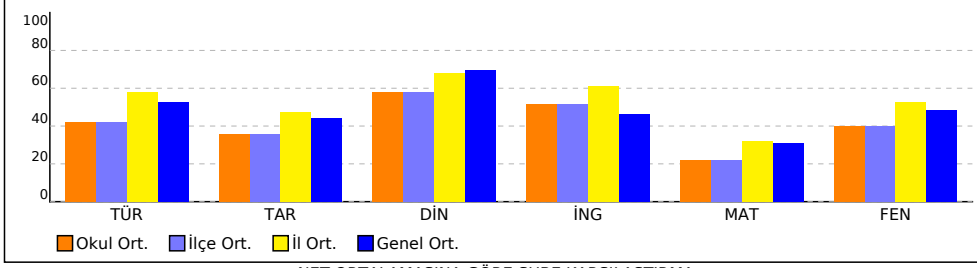

PUAN ORT. GÖRE KIYAS

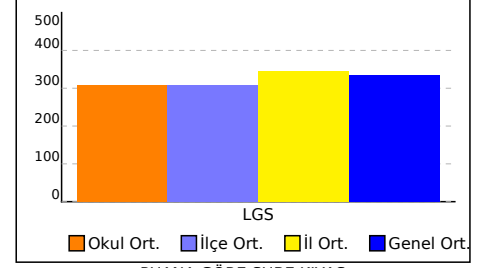

NET ORTALAMASINA GÖRE ŞUBE KARŞILAŞTIRMA

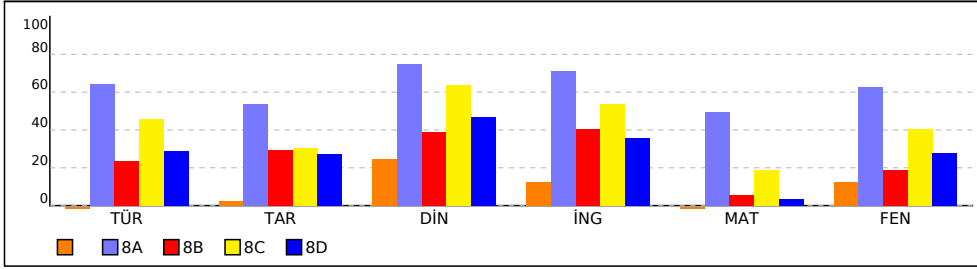

PUANA GÖRE ŞUBE KIYAS

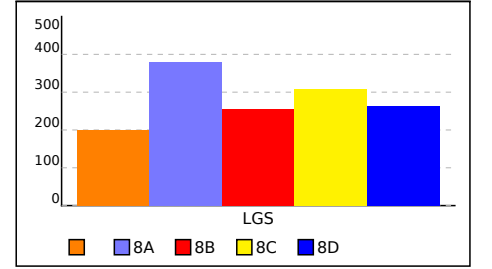

SINIFI NET LİSTESİ (LGS sıralı)

										KATILIMLAR																					
İL		İLÇE		OKUL			SINAV ADI			OKUL	İLÇE	İL	GENEL																		
ANKARA		KEÇİÖREN		ETLİK İMAM HATİP ORTAOKULU			8. SINIF KDS 2			62	62	213	1505																		
Sıra	Ö.No	İsim	Sınıf	Sözel (TÜR)			Sözel (TAR)			Sözel (DİN)			Sözel (İNG)			Sayısal (MAT)			Sayısal (FEN)			Toplam			LGS	Dereceler					
				Türkçe			Tarih			Din K.ve A.B.			İngilizce			Matematik			Fen			Puanı			Snf	Okul	İlçe	İl	Genel		
				D	Y	N	D	Y	N	D	Y	N	D	Y	N	D	Y	N	D	Y	N	D	Y	N	D	Y	N	Puanı	Snf	Okul	İlçe
Genel Ortalama				12	6	10,53	6	4	4,40	8	2	6,97	6	3	4,65	8	5	6,21	12	6	9,72	51	24	42,48	334,520						
Okul Ortalaması				11	7	8,46	5	4	3,58	7	2	5,81	6	3	5,18	6	6	4,43	10	6	8,03	45	28	35,49	308,340						
SINIF:																															
1	36	NİSA ADEM		5	15	0,00	2	8	-0,67	4	6	2,00	2	8	-0,67	5	15	0,00	9	11	5,33	27	63	5,99	218,453	1	50	50	193	1379	
2	204	ABDURAHMAN		6	14	1,33	1	9	-2,00	6	4	4,67	4	5	2,33	1	3	0,00	4	15	-1,00	22	50	5,33	205,490	2	54	54	202	1422	
3	225	AHMET UZUNHASANCI		2	18	-4,00	5	5	3,33	3	7	0,67	4	6	2,00	0	20	-6,67	6	9	3,00	20	65	-1,67	171,219	3	62	62	213	1502	
													% 92																		
													% 94																		
													% 100																		

NET ORTALAMALARINA GÖRE KIYASLAMA

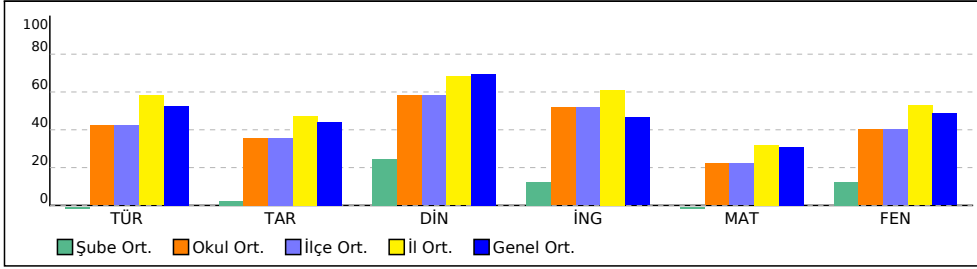

PUAN ORT. GÖRE KIYAS

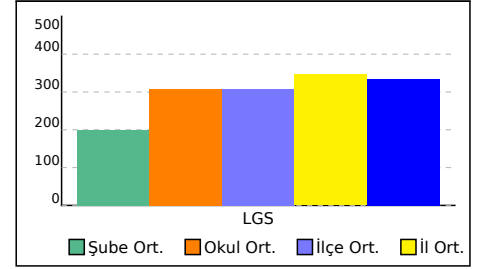

8A SINIFI NET LİSTESİ (LGS sıralı)

										KATILIMLAR					
İL		İLÇE		OKUL				SINAV ADI				OKUL	İLÇE	İL	GENEL
ANKARA		KEÇİÖREN		ETLİK İMAM HATİP ORTAOKULU				8. SINIF KDS 2				62	62	213	1505

Sıra	Ö.No	İsim	Sınıf	Sözel (TÜR)			Sözel (TAR)			Sözel (DİN)			Sözel (İNG)			Sayısal (MAT)			Sayısal (FEN)			Toplam			LGS	Dereceler								
				Türkçe			Tarih			Din K.ve A.B.			İngilizce			Matematik			Fen			Puanı			Puanı	Snf	Okul	İlçe	İl	Genel				
				D	Y	N	D	Y	N	D	Y	N	D	Y	N	D	Y	N	D	Y	N	D	Y	N	D	Y	N	Puanı	Snf	Okul	İlçe	İl	Genel	
Genel Ortalama				12	6	10,53	6	4	4,40	8	2	6,97	6	3	4,65	8	5	6,21	12	6	9,72	51	24	42,48	334,520									
Okul Ortalaması				11	7	8,46	5	4	3,58	7	2	5,81	6	3	5,18	6	6	4,43	10	6	8,03	45	28	35,49	308,340									
SINIF: 8A																																		
1	70	ELİFNUR TOĞLU	8A	20	0	20,00	9	1	8,67	10	0	10,00	9	1	8,67	20	0	20,00	18	2	17,33	86	4	84,67	484,769	1	1	1	1	17	% 1,13			
2	42	ALİ GÜN* DIN	8A	19	1	18,67	8	2	7,33	8	2	7,33	8	2	7,33	20	0	20,00	18	2	17,33	81	9	77,99	469,680	2	2	2	9	73	% 4,85			
3	37	NİSANUR KAVAKLI	8A	17	3	16,00	6	4	4,67	9	1	8,67	10	0	10,00	19	1	18,67	18	2	17,33	79	11	75,34	454,538	3	3	3	17	127	% 8,44			
4	50	ERVA GÜNAYDIN	8A	17	3	16,00	8	2	7,33	10	0	10,00	9	1	8,67	18	2	17,33	18	2	17,33	80	10	76,66	453,821	4	4	4	18	132	% 8,77			
5	44	ELİF NİDA ARUN	8A	18	2	17,33	7	3	6,00	10	0	10,00	9	1	8,67	15	5	13,33	16	4	14,67	75	15	70,00	429,386	5	6	6	30	226	% 15			
6	65	EBUBEKİR SÖYLEMFZ	8A	17	3	16,00	7	3	6,00	10	0	10,00	9	1	8,67	12	4	10,67	18	1	17,67	73	12	69,01	424,626	6	7	7	34	251	% 17			
7	11	MEHMET AKSU	8A	17	3	16,00	8	2	7,33	8	2	7,33	9	1	8,67	14	5	12,33	16	4	14,67	72	17	66,33	416,487	7	8	8	41	292	% 19			
8	211	ELİF SU DOĞA N	8A	17	3	16,00	6	4	4,67	8	2	7,33	7	3	6,00	17	3	16,00	14	6	12,00	69	21	62,00	412,623	8	9	9	45	312	% 21			
9	30	ECRİN DURKUT	8A	14	4	12,67	7	3	6,00	10	0	10,00	9	1	8,67	16	1	15,67	14	3	13,00	70	12	66,01	412,144	9	10	10	47	315	% 21			
10	248	TALHA MALİK KILIÇ	8A	15	3	14,00	9	1	8,67	9	1	8,67	10	0	10,00	11	3	10,00	17	3	16,00	71	11	67,34	410,129	10	11	11	50	328	% 22			
11	18	M GÖKBERK GÖNEN	8A	17	3	16,00	8	2	7,33	10	0	10,00	9	1	8,67	7	5	5,33	19	1	18,67	70	12	66,00	408,286	11	12	12	52	334	% 22			
12	67	SÜMEYRA YALÇIN	8A	17	3	16,00	5	5	3,33	10	0	10,00	7	3	6,00	13	6	11,00	16	2	15,33	68	19	61,66	407,962	12	13	13	53	337	% 22			
13	2	ELİF Y*ĞMUR KÖSE	8A	15	5	13,33	7	3	6,00	10	0	10,00	8	2	7,33	16	4	14,67	13	7	10,67	69	21	62,00	399,150	13	14	14	64	389	% 26			
14	21	ÖMER TAHA İŞİK	8A	14	4	12,67	6	4	4,67	6	4	4,67	7	3	6,00	11	7	8,67	16	3	15,00	60	25	51,68	374,256	14	16	16	89	519	% 34			
15	8	ABDURAHMAN İBRAH	8A	13	7	10,67	9	1	8,67	10	0	10,00	10	0	10,00	8	10	4,67	14	5	12,33	64	23	56,34	360,357	15	18	18	101	603	% 40			
16	28	BERRAK KARAÇAM	8A	18	2	17,33	8	2	7,33	6	4	4,67	9	1	8,67	8	11	4,33	11	9	8,00	60	29	50,33	355,684	16	19	19	109	637	% 42			
17	9	KAAN SARAÇ	8A	13	7	10,67	4	6	2,00	8	2	7,33	9	1	8,67	7	7	4,67	11	8	8,33	52	31	41,67	325,694	17	24	24	133	783	% 52			
18	177	GHAZAL MASRİ	8A	6	14	1,33	2	8	-0,67	2	8	-0,67	1	9	-2,00	4	16	-1,33	6	14	1,33	21	69	-2,01	194,997	18	58	58	207	1464	% 97			
19	154	MAHMUT ŞEYHSAİD	8A	4	13	-0,33	5	5	3,33	6	4	4,67	2	8	-0,67	1	19	-5,33	6	14	1,33	24	63	3,00	189,529	19	59	59	208	1477	% 98			
20	38	RAHİME KAS P	8A	1	13	-3,33	1	6	-1,00	2	6	0,00	5	3	4,00	1	13	-3,33	6	10	2,67	16	51	-0,99	181,466	20	60	60	209	1489	% 99			

NET ORTALAMALARINA GÖRE KIYASLAMA

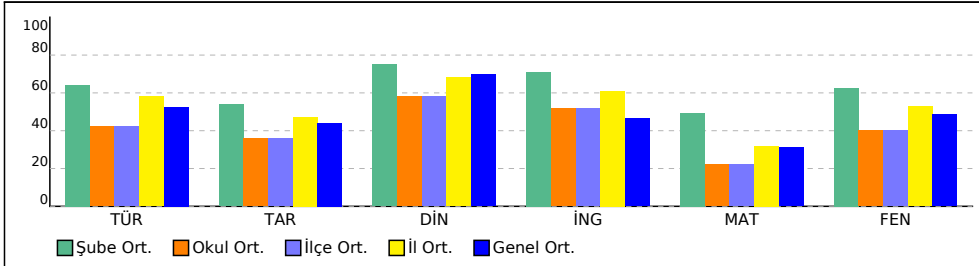

PUAN ORT. GÖRE KIYAS

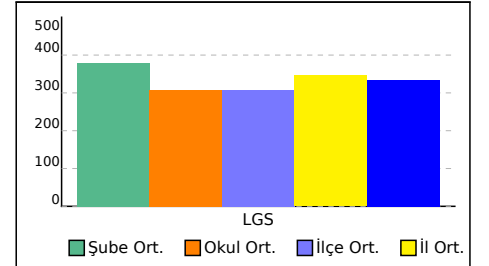

8B SINIFI NET LİSTESİ (LGS sıralı)

										KATILIMLAR																					
İL		İLÇE		OKUL				SINAV ADI				OKUL	İLÇE	İL	GENEL																
ANKARA		KEÇİÖREN		ETLİK İMAM HATİP ORTAOKULU				8. SINIF KDS 2				62	62	213	1505																
Sıra	Ö.No	İsim	Sınıf	Sözel (TÜR)			Sözel (TAR)			Sözel (DİN)			Sözel (İNG)			Sayısal (MAT)			Sayısal (FEN)			Toplam			LGS	Dereceler					
				Türkçe			Tarih			Din K.ve A.B.			İngilizce			Matematik			Fen			Puanı			Snf	Okul	İlçe	İl	Genel		
				D	Y	N	D	Y	N	D	Y	N	D	Y	N	D	Y	N	D	Y	N	D	Y	N	D	Y	N	Puanı	Snf	Okul	İlçe
Genel Ortalama				12	6	10,53	6	4	4,40	8	2	6,97	6	3	4,65	8	5	6,21	12	6	9,72	51	24	42,48	334,520						
Okul Ortalaması				11	7	8,46	5	4	3,58	7	2	5,81	6	3	5,18	6	6	4,43	10	6	8,03	45	28	35,49	308,340						

SINIF: 8B																														
1	1	NİLÜFER KESENEK	8B	16	2	15,33	7	3	6,00	7	3	6,00	8	2	7,33	17	3	16,00	18	2	17,33	73	15	67,99	433,427	1	5	5	28	208
2	0	TAYYİBE AÇIKGÖZ	8B	14	3	13,00	4	4	2,67	5	1	4,67				1	0	1,00	11	6	9,00	35	14	30,34	305,966	2	30	30	151	899
3	41	ZEYNEP SENA UÇAK	8B	9	3	8,00	4	3	3,00	7	1	6,67	4	6	2,00	1	2	0,33	9	6	7,00	34	21	27,00	280,510	3	37	37	168	1056
4	17	MURAT EGE TOKLU	8B	7	7	4,67	8	2	7,33	6	2	5,33	5	3	4,00	2	5	0,33	7	5	5,33	35	24	26,99	266,827	4	41	41	175	1139
5	194	AYŞE MOHAMED DAVI	8B	9	9	6,00	1	7	-1,33	8	1	7,67	8	2	7,33	1	9	-2,00	5	10	1,67	32	38	19,34	242,624	5	46	46	187	1279
6	166	ZEY*EP ÇAKIR ZY	8B	7	2	6,33	1	1	0,67	5	1	4,67	5	3	4,00	0	1	-0,33	2	2	1,33	20	10	16,67	242,384	6	47	47	188	1282
7	171	MUSTAFA MERAKİ	8B	7	13	2,67	6	4	4,67	5	2	4,33							5	15	0,00	23	34	11,67	222,342	7	49	49	192	1369
8	76	SERCAN UYGUR	8B	2	1	1,67	2	6	0,00	3	5	1,33	8	2	7,33	4	7	1,67	1	8	-1,67	20	29	10,33	215,810	8	52	52	195	1389
9	0	MOSTAFA RAZMANDE	8B				2	4	0,67	3	3	2,00	8	2	7,33	3	17	-2,67	4	10	0,67	20	36	8,00	202,137	9	55	55	203	1437
10	3	AHMET SİYAMOĞLU	8B	4	16	-1,33	6	4	4,67	3	7	0,67	4	6	2,00	4	16	-1,33	6	14	1,33	27	63	6,01	200,834	10	56	56	204	1440
11	47	SABİRİN HERSİ	8B	1	16	-4,33	5	4	3,67	2	7	-0,33	5	5	3,33	4	14	-0,67	4	14	-0,67	21	60	1,00	180,824	11	61	61	210	1491

NET ORTALAMALARINA GÖRE KIYASLAMA

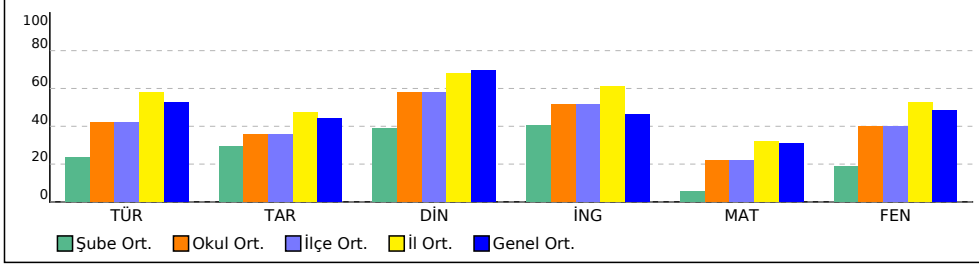

PUAN ORT. GÖRE KIYAS

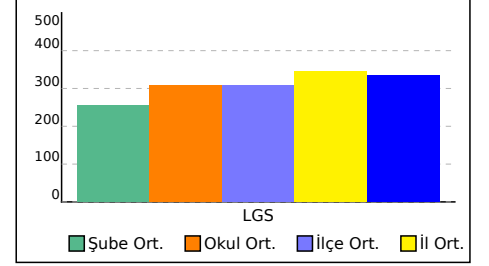

8C SINIFI NET LİSTESİ (LGS sıralı)

8C SINIFI NET LİSTESİ (LGS sıralı)										KATILIMLAR					
İL		İLÇE		OKUL				SINAV ADI				OKUL	İLÇE	İL	GENEL
ANKARA		KEÇİÖREN		ETLİK İMAM HATİP ORTAOKULU				8. SINIF KDS 2				62	62	213	1505

Sıra	Ö.No	İsim	Sınıf	Sözel (TÜR)			Sözel (TAR)			Sözel (DİN)			Sözel (İNG)			Sayısal (MAT)			Sayısal (FEN)			Toplam			LGS	Dereceler						
				Türkçe			Tarih			Din K.ve A.B.			İngilizce			Matematik			Fen			Puanı			Puanı	Snf	Okul	İlçe	İl	Genel		
				D	Y	N	D	Y	N	D	Y	N	D	Y	N	D	Y	N	D	Y	N	D	Y	N	D	Y	N	Puanı	Snf	Okul	İlçe	İl
Genel Ortalama				12	6	10,53	6	4	4,40	8	2	6,97	6	3	4,65	8	5	6,21	12	6	9,72	51	24	42,48	334,520							
Okul Ortalaması				11	7	8,46	5	4	3,58	7	2	5,81	6	3	5,18	6	6	4,43	10	6	8,03	45	28	35,49	308,340							
SINIF: 8C																																
1	26	ASUDE BETÜL KARAC.	8C	16	4	14,67	7	3	6,00	9	1	8,67	9	1	8,67	12	4	10,67	13	7	10,67	66	20	59,35	387,412	1	15	15	75	447	% 30	
2	212	RABİA SEKMANI	8C	15	4	13,67	3	6	1,00	10	0	10,00	9	1	8,67	10	8	7,33	15	5	13,33	62	24	54,00	374,113	2	17	17	90	520	% 35	
3	34	İREM NAZLI UZ	8C	13	6	11,00	7	3	6,00	9	1	8,67	7	3	6,00	8	3	7,00	13	5	11,33	57	21	50,00	354,606	3	20	20	111	647	% 43	
4	12	MEHMET EMİN TUNCA	8C	7	2	6,33	3	4	1,67	5	4	3,67	10	0	10,00	5	2	4,33	18	2	17,33	48	14	43,33	337,066	4	21	21	121	731	% 49	
5	45	GÖRKEM AKBAYIR	8C	11	2	10,33	3	5	1,33	9	1	8,67	9	1	8,67	6	3	5,00	11	3	10,00	49	15	44,00	333,964	5	22	22	125	748	% 50	
6	66	SEDEF SARICA	8C	13	7	10,67	6	4	4,67	9	1	8,67	8	1	7,67	5	11	1,33	14	5	12,33	55	29	45,34	333,479	6	23	23	126	750	% 50	
7	46	MELİSA İNANCB	8C	14	5	12,33	5	4	3,67	6	4	4,67	7	3	6,00	4	7	1,67	12	3	11,00	48	26	39,34	324,867	7	25	25	134	788	% 52	
8	32	ELİFSU AVCI	8C	7	7	4,67	3	2	2,33	8	0	8,00	4	1	3,67	6	0	6,00	12	2	11,33	40	12	36,00	311,938	8	28	28	147	866	% 58	
9	13	MUHAMMED ALİ ATEŞ	8C	15	4	13,67	4	2	3,33	9	0	9,00	7	3	6,00	0	1	-0,33	8	6	6,00	43	16	37,67	309,203	9	29	29	149	879	% 58	
10	48	MURAT KUVEL	8C	12	6	10,00	5	4	3,67	9	1	8,67	7	3	6,00	2	10	-1,33	12	7	9,67	47	31	36,68	304,060	10	31	31	153	919	% 61	
11	39	ŞEVAL KARAÇAM	8C	10	10	6,67	7	3	6,00	5	5	3,33	9	1	8,67	10	7	7,67	8	12	4,00	49	38	36,34	302,233	11	32	32	154	933	% 62	
12	6	DAVUT YILDIZ	8C	7	11	3,33	5	5	3,33	8	2	7,33	2	5	0,33	6	6	4,00	14	5	12,33	42	34	30,65	297,130	12	33	33	155	956	% 64	
13	88	YUSUF ABDİ	8C	6	3	5,00	3	5	1,33	1	6	-1,00	9	1	8,67	10	6	8,00	5	4	3,67	34	25	25,67	279,041	13	38	38	169	1066	% 71	
14	544	EDANUR ÖZER	8C	10	6	8,00	5	4	3,67	9	1	8,67	3	4	1,67	3	5	1,33	7	10	3,67	37	30	27,01	275,412	14	39	39	171	1087	% 72	
15	62	BERK ŞAHİN	8C	15	5	13,33	0	4	-1,33	5	0	5,00	4	4	2,67				2	2	1,33	26	15	21,00	269,533	15	40	40	173	1123	% 75	
16	15	UMUT ÖZDEMİR	8C	11	9	8,00	6	4	4,67	5	5	3,33	1	3	0,00							23	21	16,00	243,629	16	45	45	186	1275	% 85	
17	58	MUMTAZ MUHAMMED	8C	4	2	3,33	1	3	0,00	5	5	3,33	0	5	-1,67	3	5	1,33	2	8	-0,67	15	28	5,65	215,990	17	51	51	194	1387	% 92	

NET ORTALAMALARINA GÖRE KIYASLAMA

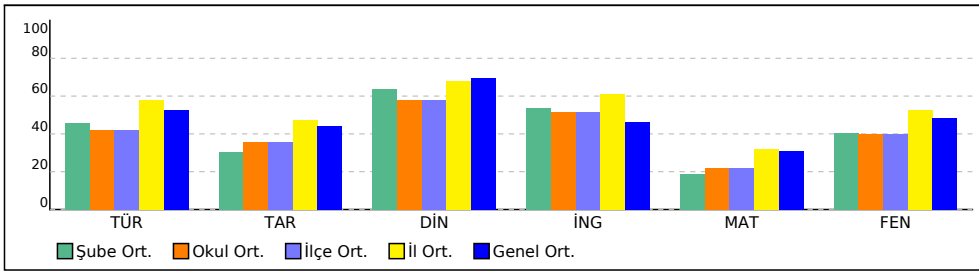

PUAN ORT. GÖRE KIYAS

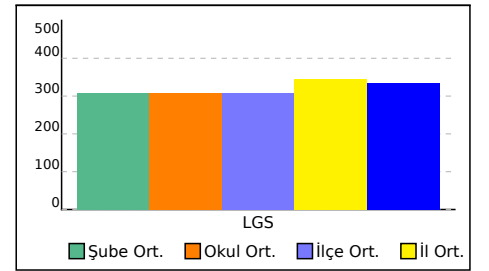

8D SINIFI NET LİSTESİ (LGS sıralı)

										KATILIMLAR			
										OKUL	SINAV ADI	OKUL	İLÇE
İL		İLÇE		OKUL			SINAV ADI			OKUL	İLÇE	İL	GENEL
ANKARA		KEÇİÖREN		ETLİK İMAM HATİP ORTAOKULU			8. SINIF KDS 2			62	62	213	1505

Sıra	Ö.No	İsim	Sınıf	Sözel (TÜR)			Sözel (TAR)			Sözel (DİN)			Sözel (İNG)			Sayısal (MAT)			Sayısal (FEN)			Toplam	LGS	Dereceler							
				Türkçe			Tarih			Din K.ve A.B.			İngilizce			Matematik			Fen					Puanı	Snf	Okul	İlçe	İl	Genel		
				D	Y	N	D	Y	N	D	Y	N	D	Y	N	D	Y	N	D	Y	N									D	Y
Genel Ortalama				12	6	10,53	6	4	4,40	8	2	6,97	6	3	4,65	8	5	6,21	12	6	9,72	51	24	42,48	334,520						
Okul Ortalaması				11	7	8,46	5	4	3,58	7	2	5,81	6	3	5,18	6	6	4,43	10	6	8,03	45	28	35,49	308,340						
SINIF: 8D																															
1	203	REYHAN CENNE YİĞİT	8D	14	4	12,67	5	3	4,00	8	2	7,33	7	3	6,00	2	4	0,67	11	8	8,33	47	24	39,00	316,679	1	26	26	141	836	% 56
2	179	MELİSA DEMET	8D	10	8	7,33	5	4	3,67	10	0	10,00	8	2	7,33	2	6	0,00	14	3	13,00	49	23	41,33	316,435	2	27	27	142	837	% 56
3	61	ELİF YENİGÜL	8D	12	4	10,67	4	6	2,00	5	5	3,33	9	1	8,67	1	4	-0,33	8	3	7,00	39	23	31,34	291,329	3	34	34	160	989	% 66
4	10	KAZI YILDIZ	8D	9	7	6,67	3	5	1,33	4	4	2,67	4	3	3,00	2	2	1,33	12	4	10,67	34	25	25,67	285,236	4	35	35	164	1026	% 68
5	33	İKRA TANRIKULU	8D	11	8	8,33	6	4	4,67	10	0	10,00	4	6	2,00	2	8	-0,67	9	10	5,67	42	36	30,00	281,306	5	36	36	166	1048	% 70
6	75	ECRİN ERTÜRK	8D	7	4	5,67	6	4	4,67	5	1	4,67	3	5	1,33	2	5	0,33	7	3	6,00	30	22	22,67	264,205	6	42	42	176	1157	% 77
7	221	ARDA BAHÇEKAPILI	8D	11	8	8,33	3	1	2,67	4	1	3,67	1	4	-0,33	1	0	1,00	1	0	1,00	21	14	16,34	250,264	7	43	43	183	1229	% 82
8	109	MUSTAFA SAİD TURĞİ	8D	5	15	0,00	2	2	1,33							5	7	2,67	12	7	9,67	24	31	13,67	248,207	8	44	44	184	1242	% 83
9	214	ZEYNEP NAZ GÖÇER	8D	8	12	4,00	5	4	3,67	8	2	7,33	7	3	6,00	2	5	0,33	3	11	-0,67	33	37	20,66	239,891	9	48	48	189	1294	% 86
10	69	MESAD KARA	8D	4	13	-0,33	4	4	2,67	5	2	4,33	6	4	4,67	2	7	-0,33	4	9	1,00	25	39	12,01	215,722	10	53	53	196	1390	% 92
11	24	YİĞİT AYDIN	8D	5	15	0,00	2	8	-0,67	1	9	-2,00	3	7	0,67	3	1	2,67	2	8	-0,67	16	48	0,00	199,450	11	57	57	205	1443	% 96

NET ORTALAMALARINA GÖRE KIYASLAMA

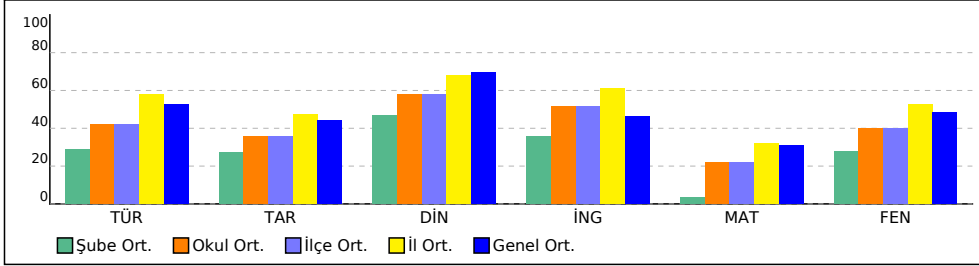

PUAN ORT. GÖRE KIYAS

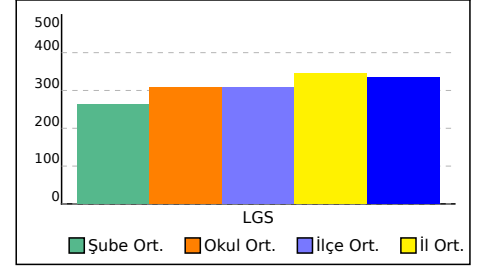

8. SINIF KDS 2



205,490 % 94,49

ANKARA / KEÇİÖREN
ETLİK İMAM HATİP ORTAOKULU

- 204
ABDURAHMAN

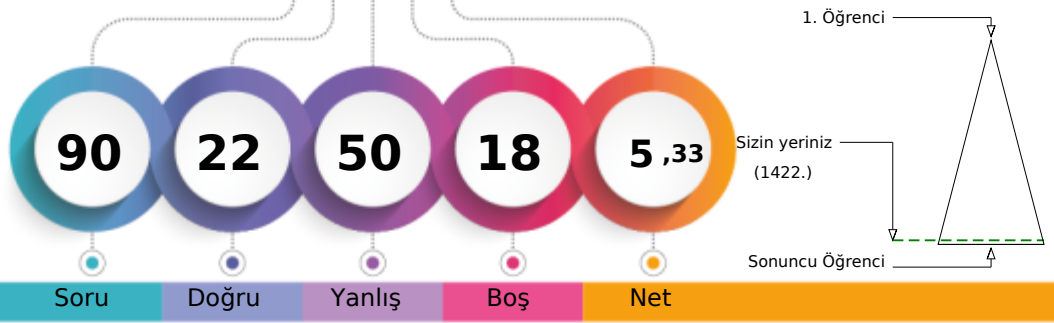

Soru Doğru Yanlış Boş Net

Şube Kurum İlçe İl Genel

Öğrenci Sıra No 2 54 54 202 1422 % 94,49

Sınava Katılan Öğrenci Sayısı 3 62 62 213 1505

Sözel (TÜR)	Soru	Doğru	Yanlış	Boş	Net	Başarı
20	6	14	0	1,33	% 7	
Cevap Anahtarı	B	AADACABDBDCBBCCDABBA				
Cevaplarınız	bdabdbcdBDDaaacDbBcA					

Türkçe	S	D	Y	B%
Okudukları ile ilgili çıkarımlarda bulunur.	1	0	1	0
Bağlamdan yararlanarak bilmediği kelime ve kelime gruplarının anlamını tahmin eder.	3	0	3	0
Metnin ilgili sorular sorar.	1	1	0	100
Metnin ilgili soruların cevaplar.	3	0	3	0
Görsellerle ilgili soruların cevaplar.	3	1	2	33
Metnin içeriğini yorumlar.	1	0	1	0
Okuduklarında kullanılan düşünceyi geliştirme yollarını belirler.	1	1	0	100
Filimsilerin cümledeki işlevlerini kavrar.	3	2	1	67
Yazdıklarını düzenler.	2	1	1	50
Grafik, tablo ve çizelgeyle sunulan bilgileri yorumlar.	1	0	1	0
Metnin içeriğine uygun başlık/başlıklar belirler.	1	0	1	0

Sözel (TAR)	Soru	Doğru	Yanlış	Boş	Net	Başarı
10	1	9	0	-2,00	% 0	
Cevap Anahtarı	B	ADDADBBAAAD				
Cevaplarınız	dbbbbDadcca					

Tarih	S	D	Y	B%
Avrupa'daki gelişmelerin yansımaları bağlamında Osmanlı Devleti'nin yirminci yüzyılın başlarındaki siyasi ve sosyal dt	1	0	1	0
Gençlik döneminde Mustafa Kemal'in fikir hayatını etkileyen önemli kişileri ve olayları kavrar.	1	0	1	0
Mustafa Kemal'in çocukluk ve öğrenim hayatından hareketle onun kişilik özelliklerinin oluşumu hakkında çıkarımlarda	1	0	1	0
Mustafa Kemal'in askerlik hayatı ile ilgili olayları ve olguları onun kişilik özellikleri ile ilişkilendirir.	1	0	1	0
Birinci Dünya Savaşı'nın sebeplerini ve savaşın başlamasına yol açan gelişmeleri kavrar.	1	0	1	0
Birinci Dünya Savaşı'nda Osmanlı Devleti'nin durumu hakkında çıkarımlarda bulunur.	1	0	1	0
Milî Mücadele'nin hazırlık döneminde Mustafa Kemal'in yaptığı çalışmaları analiz eder.	2	1	1	50
Mondros Ateşkesi Antlaşması'nın imzalanması ve uygulanması karşısında Osmanlı yönetiminin, Mustafa Kemal'in ve hı	1	0	1	0
Kuvâ-yı Milliye'nin oluşum sürecini ve sonrasında meydana gelen gelişmeleri kavrar.	1	0	1	0

Sözel (DİN)	Soru	Doğru	Yanlış	Boş	Net	Başarı
10	6	4	0	4,67	% 47	
Cevap Anahtarı	B	CDADAAABBC				
Cevaplarınız	bdAacAABbb					

Din K.ve A.B.	S	D	Y	B%
Kader ve kaza inancını ayet ve hadislerle açıklar.	3	2	1	67
Ayet el-Kürsi'yi okur, anlamını söyler.	1	1	0	100
İslam'ın paylaşma ve yardımlaşmaya verdiği önemi ayet ve hadisler ışığında yorumlar.	2	2	0	100
Kaza ve kader ile ilgili kavramları analiz eder.	2	1	1	50
Hz. Musa'nın (a.s.) hayatını ana hatlarıyla tanır.	1	0	1	0
İnsanın ilmi, iradesi, sorumluluğu ile kader arasında ilişki kurar.	1	0	1	0

Sözel (İNG)	Soru	Doğru	Yanlış	Boş	Net	Başarı
10	4	5	1	2,33	% 23	
Cevap Anahtarı	B	BCDDACBCAC				
Cevaplarınız	cdaDAdBaA					

İngilizce	S	D	Y	B%
Students will be able to understand short and simple texts about friendship.	1	0	1	0
Students will be able to understand short and simple texts about regular activities of teenagers.	3	1	2	33
Students will be able to understand the overall meaning of short texts about a process.	3	2	0	67
Students will be able to guess the meaning of unknown words from the text.	4	2	1	50
Students will be able to understand short and simple invitation letters, cards and e-mails.	2	0	2	0
Students will be able to express what they prefer, like and dislike.	3	1	1	33
Students will be able to give a simple description of daily activities in a simple way.	1	1	0	100

Sayısal (MAT)	Soru	Doğru	Yanlış	Boş	Net	Başarı
20	1	3	16	0,00	% 0	
Cevap Anahtarı	B	BCCBCACBDABACBCDDBD				
Cevaplarınız	daCc					

Matematik	S	D	Y	B%
İki doğal sayının en büyük ortak bölenini (EBOB) ve en küçük ortak katını (EKOK) hesaplar, ilgili problemleri çözer.	2	0	1	0
Verilen pozitif tam sayıların pozitif tam sayı çarpanlarını bulur, pozitif tam sayıların pozitif tam sayı çarpanlarını üslü if	3	1	0	33
Verilen iki doğal sayının aralarında asal olup olmadığını belirler.	1	1	0	100
Tam kare pozitif tam sayılarla bu sayıların karekökleri arasındaki ilişkiyi belirler.	1	0	1	0
Verilen bir sayıyı 10'un farklı tam sayı kuvvetlerini kullanarak ifade eder.	1	0	0	0
Sayıların ondalık gösterimlerini 10'un tam sayı kuvvetlerini kullanarak çözümler.	1	0	1	0
Tam sayıların, tam sayı kuvvetlerini hesaplar.	2	0	0	0
Üslü ifadelerle ilgili temel kuralları anlar, birbirine denk ifadeler oluşturur.	2	0	0	0
En fazla üç veri grubuna ait çizgi ve sütun grafiklerini yorumlar.	2	0	0	0
Kareköklü bir ifadeyi a kök b şeklinde yazar ve a kök b şeklindeki ifadeye katsayılı kök içine alır.	2	0	0	0
Gerçek sayıları tanıtır, rasyonel ve irrasyonel sayılarla ilişkilendirir.	1	0	0	0
Kareköklü bir ifade ile çarpıldığında, sonucu bir doğal sayı yapan çarpanlara örnek verir.	2	0	0	0
Kareköklü ifadelerde çarpma ve bölme işlemlerini yapar.	1	0	0	0

Sayısal (FEN)	Soru	Doğru	Yanlış	Boş	Net	Başarı
20	4	15	1	-1,00	% 0	
Cevap Anahtarı	B	CADDABAACBCDDBACCABD				
Cevaplarınız	aAcdbBbbdaCadbbbCdc					

Fen	S	D	Y	B%
Küresel iklim değişikliğinin sonuçlarını belirtir.	1	1	0	100
Sıvı basıncını etkileyen değişkenleri tahmin eder ve tahminlerini test eder.	3	0	3	0
Hava olayını açıklar.	1	0	1	0
Mevsimlerin oluşumuna yönelik tahminlerde bulunur.	1	0	0	0
Genetik mühendisliğini ve biyoteknolojiyi ilişkilendirir.	1	0	1	0
Tek karakter çaprazlamaları ile ilgili problemler çözerek sonuçlar hakkında yorum yapar.	3	1	2	33
Güney yarımküre ile kuzey yarımkürenin aynı anda farklı mevsimler yaşadığını açıklar.	1	0	1	0
Güneş ışınının gelme açısı ile bölgelerdeki sıcaklık arasındaki ilişkiyi açıklar.	1	1	0	100
Nükleotid kavramını açıklar.	1	0	1	0
DNA'nın kendini nasıl eşlediğini ifade eder.	1	0	1	0
Katı basıncını etkileyen değişkenleri deneyerek keşfeder.	2	0	2	0
Örneklere yola çıkarak modifikasyonu açıklar.	1	1	0	100
Örneklere yola çıkarak mutasyonu açıklar.	2	0	2	0
Canlıların yaşadıkları çevreye uyumlarını gözlem yaparak açıklar.	1	0	1	0

8. SINIF KDS 2



218,453 [%] 91,63

ANKARA / KEÇİÖREN
ETLİK İMAM HATİP ORTAOKULU

- 36
NİSA ADEM

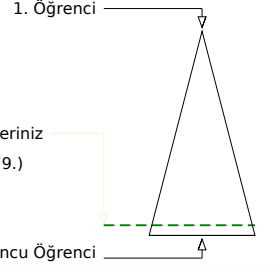
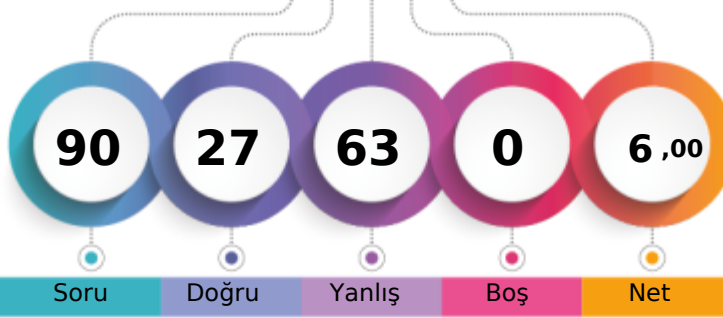

	Şube	Kurum	İlçe	İl	Genel
Öğrenci Sıra No	1	50	50	193	1379 % 91,63
Sınava Katılan Öğrenci Sayısı	3	62	62	213	1505

	Soru	Doğru	Yanlış	Boş	Net	Başarı
Sözel (TÜR)	20	5	15	0	0,00	% 0
Cevap Anahtarı	B	AADACABDBDCBBCDDABBA				
Cevaplarınız	AbDbdcabdbCaBbDbbadc					

	S	D	Y	B%
Türkçe	1	0	1	0
Okudukları ile ilgili çıkarımlarda bulunur.	3	2	1	67
Bağlamdan yararlanarak bilmediği kelime ve kelime gruplarının anlamını tahmin eder.	1	0	1	0
Metnin ilgili sorular sorar.	3	0	3	0
Metnin ilgili soruların cevaplar.	3	0	3	0
Görsellerle ilgili soruların cevaplar.	1	1	0	100
Metnin içeriğini yorumlar.	1	1	0	100
Okuduklarında kullanılan düşünceyi geliştirme yollarını belirler.	3	0	3	0
Filimsilerin cümledeki işlevlerini kavrar.	2	1	1	50
Yazdıklarını düzenler.	1	1	0	100
Grafik, tablo ve çizelgeyle sunulan bilgileri yorumlar.	1	1	0	100
Metnin içeriğine uygun başlık/başlıklar belirler.	1	0	1	0

	Soru	Doğru	Yanlış	Boş	Net	Başarı
Sözel (TAR)	10	2	8	0	-0,67	% 0
Cevap Anahtarı	B	ADDADBBAAAD				
Cevaplarınız	AbabDaabcb					

	S	D	Y	B%
Tarih	1	0	1	0
Avrupa'daki gelişmelerin yansımaları bağlamında Osmanlı Devleti'nin yirminci yüzyılın başlarındaki siyasi ve sosyal durumu kavrar.	1	1	0	100
Gençlik döneminde Mustafa Kemal'in fikir hayatını etkileyen önemli kişileri ve olayları kavrar.	1	0	1	0
Mustafa Kemal'in çocukluk ve öğrenim hayatından hareketle onun kişilik özelliklerinin oluşumu hakkında çıkarımlarda bulunur.	1	0	1	0
Mustafa Kemal'in askerlik hayatı ile ilgili olayları ve olguları onun kişilik özellikleriyle ilişkilendirir.	1	0	1	0
Birinci Dünya Savaşı'nın sebeplerini ve savaşın başlamasına yol açan gelişmeleri kavrar.	2	1	1	50
Birinci Dünya Savaşı'nda Osmanlı Devleti'nin durumu hakkında çıkarımlarda bulunur.	1	0	1	0
Millî Mücadele'nin hazırlık döneminde Mustafa Kemal'in yaptığı çalışmalarını analiz eder.	1	0	1	0
Mondros Ateşkesi Antlaşması'nın imzalanması ve uygulanması karşısında Osmanlı yönetiminin, Mustafa Kemal'in ve Milli Mücadele'nin rolünü değerlendirir.	1	0	1	0
Kuvâ-yı Milliye'nin oluşum sürecini ve sonrasında meydana gelen gelişmeleri kavrar.	1	0	1	0

	Soru	Doğru	Yanlış	Boş	Net	Başarı
Sözel (DİN)	10	4	6	0	2,00	% 20
Cevap Anahtarı	B	CDADAAABBC				
Cevaplarınız	dcccDbcAdBc					

	S	D	Y	B%
Din K.ve A.B.	3	1	2	33
Kader ve kaza inancını ayet ve hadislerle açıklar.	1	0	1	0
Ayet el-Kürsî'yi okur, anlamını söyler.	2	1	1	50
İslam'ın paylaşma ve yardımlaşmaya verdiği önemi ayet ve hadisler ışığında yorumlar.	2	1	1	50
Kaza ve kader ile ilgili kavramları analiz eder.	1	0	1	0
Hz. Musa'nın (a.s.) hayatını ana hatlarıyla tanıtır.	1	1	0	100
İnsanın ilmi, iradesi, sorumluluğu ile kader arasında ilişki kurar.	1	1	0	100

	Soru	Doğru	Yanlış	Boş	Net	Başarı
Sözel (İNG)	10	2	8	0	-0,67	% 0
Cevap Anahtarı	B	BCDDACBCAC				
Cevaplarınız	BbDacacac *					

	S	D	Y	B%
İngilizce	1	0	1	0
Students will be able to understand short and simple texts about friendship.	1	1	0	100
Students will be able to understand short and simple texts about regular activities of teenagers.	3	0	3	0
Students will be able to understand the overall meaning of short texts about a process.	3	0	3	0
Students will be able to guess the meaning of unknown words from the text.	4	0	4	0
Students will be able to understand short and simple invitation letters, cards and e-mails.	2	1	1	50
Students will be able to express what they prefer, like and dislike.	3	0	3	0
Students will be able to give a simple description of daily activities in a simple way.	1	0	1	0

	Soru	Doğru	Yanlış	Boş	Net	Başarı
Sayısal (MAT)	20	5	15	0	0,00	% 0
Cevap Anahtarı	B	BCCBCACBDABACBCBDBDD				
Cevaplarınız	cCdBacdBcAdbacBaBdb					

	S	D	Y	B%
Matematik	2	1	1	50
İki doğal sayının en büyük ortak bölenini (EBOB) ve en küçük ortak katını (EKOK) hesaplar, ilgili problemleri çözer.	3	0	3	0
Verilen pozitif tam sayıların pozitif tam sayı çarpanlarını bulur, pozitif tam sayıların pozitif tam sayı çarpanlarını üslü ifadesiyle gösterir.	1	0	1	0
Verilen iki doğal sayının aralarında asal olup olmadığını belirler.	1	1	0	100
Tam kare pozitif tam sayılarla bu sayıların karekökleri arasındaki ilişkiyi belirler.	1	0	1	0
Verilen bir sayıyı 10'un farklı tam sayı kuvvetlerini kullanarak ifade eder.	1	0	1	0
Sayıların ondalık gösterimlerini 10'un tam sayı kuvvetlerini kullanarak çözümler.	2	0	2	0
Tam sayıların, tam sayı kuvvetlerini hesaplar.	2	1	1	50
Üslü ifadelerle ilgili temel kuralları anlar, birbirine denk ifadeler oluşturur.	2	0	2	0
En fazla üç veri grubuna ait çizgi ve sütun grafiklerini yorumlar.	2	0	2	0
Kareköklü bir ifadeyi a kök b şeklinde yazar ve a kök b şeklindeki ifadeye katsayıyı kök içine alır.	2	0	2	0
Gerçek sayıları tanıtır, rasyonel ve irrasyonel sayılarla ilişkilendirir.	1	1	0	100
Kareköklü bir ifade ile çarpıldığında, sonucu bir doğal sayı yapan çarpımlara örnek verir.	2	1	1	50
Kareköklü ifadelerde çarpma ve bölme işlemlerini yapar.	1	0	1	0

	Soru	Doğru	Yanlış	Boş	Net	Başarı
Sayısal (FEN)	20	9	11	0	5,33	% 27
Cevap Anahtarı	B	CADDABAACBCDBDACCABD				
Cevaplarınız	bAbDbadACBd*aaACdbBD					

	S	D	Y	B%
Fen	3	2	1	67
Küresel iklim değişikliğinin sonuçlarını belirtir.	1	1	0	100
Sıvı basıncını etkileyen değişkenleri tahmin eder ve tahminlerini test eder.	3	2	1	67
Hava olayını açıklar.	1	1	0	100
Mevsimlerin oluşumuna yönelik tahminlerde bulunur.	1	1	0	100
Genetik mühendisliğini ve biyoteknolojiyi ilişkilendirir.	1	0	1	0
Tek karakter çaprazlamaları ile ilgili problemler çözerek sonuçlar hakkında yorum yapar.	3	2	1	67
Güney yarımküre ile kuzey yarımkürenin aynı anda farklı mevsimler yaşadığını açıklar.	1	0	1	0
Güneş ışığının gelme açısı ile bölgelerdeki sıcaklık arasındaki ilişkiyi açıklar.	1	0	1	0
Nükleotid kavramını açıklar.	1	0	1	0
DNA'nın kendini nasıl eşlediğini ifade eder.	1	1	0	100
Katı basıncını etkileyen değişkenleri deneyerek keşfeder.	2	1	1	50
Örneklere yola çıkarak modifikasyonu açıklar.	1	0	1	0
Örneklere yola çıkarak mutasyonu açıklar.	2	0	2	0
Canlıların yaşadıkları çevreye uyumlarını gözlem yaparak açıklar.	1	0	1	0

8. SINIF KDS 2

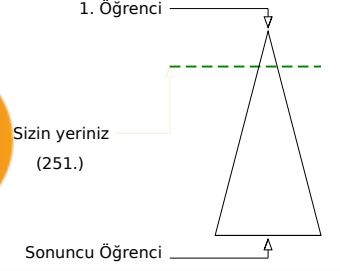
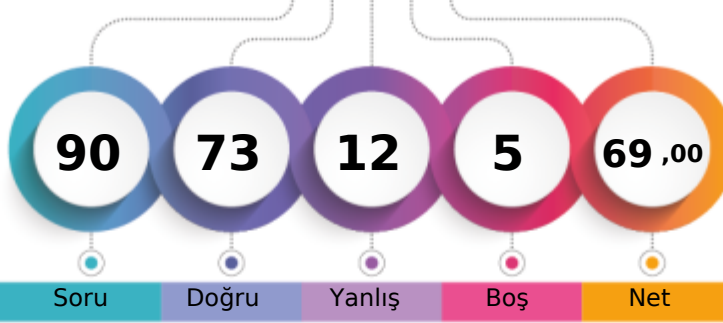

424,626 % 16,68

ANKARA / KEÇİÖREN
ETLİK İMAM HATİP ORTAOKULU8A - 65
EBUBEKİR SÖYLEMFZ

	Şube	Kurum	İlçe	İl	Genel
Öğrenci Sıra No	6	7	7	34	251 % 16,68
Sınava Katılan Öğrenci Sayısı	20	62	62	213	1505

	Soru	Doğru	Yanlış	Boş	Net	Başarı
Sözel (TÜR)	20	17	3	0	16,00	% 80
Cevap Anahtarı	A	ADADACBCBBDCBADBAAB				
Cevaplarınız		AcADACBCBBbCBADBAaA				

Türkçe	S	D	Y	B%
Okudukları ile ilgili çıkarımlarda bulunur.	1	1	0	100
Bağlamdan yararlanarak bilmediği kelime ve kelime gruplarının anlamını tahmin eder.	3	2	1	67
Metnin ilgili sorular sorar.	1	1	0	100
Metnin ilgili soruların cevapları.	3	3	0	100
Görsellerle ilgili soruların cevapları.	3	3	0	100
Metnin içeriğini yorumlar.	1	1	0	100
Okuduklarında kullanılan düşünceyi geliştirme yollarını belirler.	1	1	0	100
Filimsilerin cümledeki işlevlerini kavrar.	3	1	2	33
Yazdıklarını düzenler.	2	2	0	100
Grafik, tablo ve çizelgeyle sunulan bilgileri yorumlar.	1	1	0	100
Metnin içeriğine uygun başlık/başlıklar belirler.	1	1	0	100

	Soru	Doğru	Yanlış	Boş	Net	Başarı
Sözel (TAR)	10	7	3	0	6,00	% 60
Cevap Anahtarı	A	DADBAADBDA				
Cevaplarınız		DADBAbBBDb				

Tarih	S	D	Y	B%
Avrupa'daki gelişmelerin yansımaları bağlamında Osmanlı Devleti'nin yirminci yüzyılın başlarındaki siyasi ve sosyal durumu değerlendirir.	1	1	0	100
Gençlik döneminde Mustafa Kemal'in fikir hayatını etkileyen önemli kişileri ve olayları kavrar.	1	1	0	100
Mustafa Kemal'in çocukluk ve öğrenim hayatından hareketle onun kişilik özelliklerinin oluşumu hakkında çıkarımlarda bulunur.	1	1	0	100
Mustafa Kemal'in askerlik hayatı ile ilgili olayları ve olguları onun kişilik özellikleriyle ilişkilendirir.	1	1	0	100
Birinci Dünya Savaşı'nın sebeplerini ve savaşın başlamasına yol açan gelişmeleri kavrar.	1	1	0	100
Birinci Dünya Savaşı'nda Osmanlı Devleti'nin durumu hakkında çıkarımlarda bulunur.	1	0	1	0
Millî Mücadele'nin hazırlık döneminde Mustafa Kemal'in yaptığı çalışmalarını analiz eder.	2	0	2	0
Mondros Ateşkesi Antlaşması'nın imzalanması ve uygulanması karşısında Osmanlı yönetiminin, Mustafa Kemal'in ve Milli Mücadele'nin rolünü değerlendirir.	1	1	0	100
Kuvâ-yı Milliye'nin oluşum sürecini ve sonrasında meydana gelen gelişmeleri kavrar.	1	1	0	100

	Soru	Doğru	Yanlış	Boş	Net	Başarı
Sözel (DİN)	10	10	0	0	10,00	% 100
Cevap Anahtarı	A	BADAADACCB				
Cevaplarınız		BADAADACCB				

Din K.ve A.B.	S	D	Y	B%
Kader ve kaza inancını ayet ve hadislerle açıklar.	3	3	0	100
Ayet el-Kürsi'yi okur, anlamını söyler.	1	1	0	100
İslam'ın paylaşma ve yardımlaşmaya verdiği önemi ayet ve hadisler ışığında yorumlar.	2	2	0	100
Kaza ve kader ile ilgili kavramları analiz eder.	2	2	0	100
Hz. Musa'nın (a.s.) hayatını ana hatlarıyla tanıtır.	1	1	0	100
İnsanın ilmi, iradesi, sorumluluğu ile kader arasında ilişki kurar.	1	1	0	100

	Soru	Doğru	Yanlış	Boş	Net	Başarı
Sözel (İNG)	10	9	1	0	8,67	% 87
Cevap Anahtarı	A	CBADDACCBC				
Cevaplarınız		CBAbDACCBC				

İngilizce	S	D	Y	B%
Students will be able to understand short and simple texts about friendship.	1	1	0	100
Students will be able to understand short and simple texts about regular activities of teenagers.	3	3	0	100
Students will be able to understand the overall meaning of short texts about a process.	3	3	0	100
Students will be able to guess the meaning of unknown words from the text.	4	4	0	100
Students will be able to understand short and simple invitation letters, cards and e-mails.	2	1	1	50
Students will be able to express what they prefer, like and dislike.	3	3	0	100
Students will be able to give a simple description of daily activities in a simple way.	1	1	0	100

	Soru	Doğru	Yanlış	Boş	Net	Başarı
Sayısal (MAT)	20	12	4	4	10,67	% 53
Cevap Anahtarı	A	BCCACBCABBDBABCDDBC				
Cevaplarınız		BdCACBdABBDcD C Dc				

Matematik	S	D	Y	B%
İki doğal sayının en büyük ortak bölenini (EBOB) ve en küçük ortak katını (EKOK) hesaplar, ilgili problemleri çözer.	2	1	0	50
Verilen pozitif tam sayıların pozitif tam sayı çarpanlarını bulur, pozitif tam sayıların pozitif tam sayı çarpanlarını üslü ifadesiyle gösterir.	3	1	2	33
Verilen doğal sayının aralarında asal olup olmadığını belirler.	1	0	1	0
Tam kare pozitif tam sayılarla bu sayıların karekökleri arasındaki ilişkiyi belirler.	1	1	0	100
Verilen bir sayıyı 10'un farklı tam sayı kuvvetlerini kullanarak ifade eder.	1	1	0	100
Sayıların ondalık gösterimlerini 10'un tam sayı kuvvetlerini kullanarak çözümler.	1	1	0	100
Tam sayıların, tam sayı kuvvetlerini hesaplar.	2	1	1	50
Üslü ifadelerle ilgili temel kuralları anlar, birbirine denk ifadeler oluşturur.	2	2	0	100
En fazla üç veri grubuna ait çizgi ve sütun grafiklerini yorumlar.	2	2	0	100
Kareköklü bir ifadeyi a kök b şeklinde yazar ve a kök b şeklindeki ifadeye katsayıyı kök içine alır.	2	1	0	50
Gerçek sayıları tanıtır, rasyonel ve irrasyonel sayılarla ilişkilendirir.	1	0	1	0
Kareköklü bir ifade ile çarpıldığında, sonucu bir doğal sayı yapan çarpanlara örnek verir.	2	0	0	0
Kareköklü ifadelerde çarpma ve bölme işlemlerini yapar.	1	1	0	100

	Soru	Doğru	Yanlış	Boş	Net	Başarı
Sayısal (FEN)	20	18	1	1	17,67	% 88
Cevap Anahtarı	A	ACBDDDBAACBCDBDACCA				
Cevaplarınız		ACBD DABAACBCDBDaCA				

Fen	S	D	Y	B%
Küresel iklim değişikliğinin sonuçlarını belirtir.	1	1	0	100
Sıvı basıncını etkileyen değişkenleri tahmin eder ve tahminlerini test eder.	3	2	1	67
Hava olayını açıklar.	1	1	0	100
Mevsimlerin oluşumuna yönelik tahminlerde bulunur.	1	1	0	100
Genetik mühendisliğini ve biyoteknolojiyi ilişkilendirir.	1	0	0	0
Tek karakter çaprazlamaları ile ilgili problemler çözerek sonuçlar hakkında yorum yapar.	3	3	0	100
Güney yarımküre ile kuzey yarımkürenin aynı anda farklı mevsimler yaşadığını açıklar.	1	1	0	100
Güneş ışığının gelme açısı ile bölgelerdeki sıcaklık arasındaki ilişkiyi açıklar.	1	1	0	100
Nükleotid kavramını açıklar.	1	1	0	100
DNA'nın kendini nasıl eşlediğini ifade eder.	1	1	0	100
Katı basıncını etkileyen değişkenleri deneyerek keşfeder.	2	2	0	100
Örneklere yol açarak modifikasyonu açıklar.	1	1	0	100
Örneklere yol açarak mutasyonu açıklar.	2	2	0	100
Canlıların yaşadıkları çevreye uyumlarını gözlem yaparak açıklar.	1	1	0	100

8. SINIF KDS 2

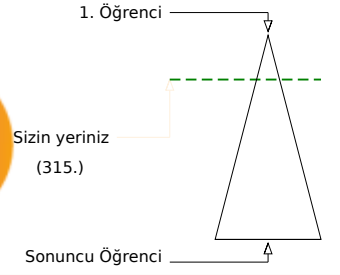
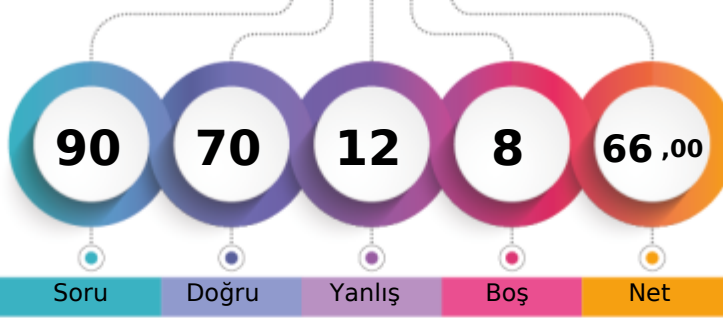

412,144 % 20,93

ANKARA / KEÇİÖREN
ETLİK İMAM HATİP ORTAOKULU8A - 30
ECRİN DURKUT

Soru Doğru Yanlış Boş Net

Şube Kurum İlçe İl Genel

Öğrenci Sıra No 9 10 10 47 315 % 20,93

Sınava Katılan Öğrenci Sayısı 20 62 62 213 1505

Sözel (TÜR)	Soru	Doğru	Yanlış	Boş	Net	Başarı
	20	14	4	2	12,67	% 63
Cevap Anahtarı	A	ADADACDBCBBDCBADBAAB				
Cevaplarınız		ADcDACDBCBBab ADBA c				

Türkçe	S	D	Y	B%
Okudukları ile ilgili çıkarımlarda bulunur.	1	1	0	100
Bağlamdan yararlanarak bilmediği kelime ve kelime gruplarının anlamını tahmin eder.	3	2	1	67
Metnin ilgili sorular sorar.	1	1	0	100
Metnin ilgili soruların cevaplar.	3	2	1	67
Görsellerle ilgili soruların cevaplar.	3	3	0	100
Metnin içeriğini yorumlar.	1	1	0	100
Okuduklarında kullanılan düşünceleri geliştirme yollarını belirler.	1	1	0	100
Filimsilerin cümledeki işlevlerini kavrar.	3	0	2	0
Yazdıklarını düzenler.	2	1	0	50
Grafik, tablo ve çizelgeyle sunulan bilgileri yorumlar.	1	1	0	100
Metnin içeriğine uygun başlık/başlıklar belirler.	1	1	0	100

Sözel (TAR)	Soru	Doğru	Yanlış	Boş	Net	Başarı
	10	7	3	0	6,00	% 60
Cevap Anahtarı	A	DADBAADBDA				
Cevaplarınız		aADcAAbBDA				

Tarih	S	D	Y	B%
Avrupa'daki gelişmelerin yansımaları bağlamında Osmanlı Devleti'nin yirminci yüzyılın başlarındaki siyasi ve sosyal durumu değerlendirir.	1	0	1	0
Gençlik döneminde Mustafa Kemal'in fikir hayatını etkileyen önemli kişileri ve olayları kavrar.	1	1	0	100
Mustafa Kemal'in çocukluk ve öğrenim hayatından hareketle onun kişilik özelliklerinin oluşumu hakkında çıkarımlarda bulunur.	1	1	0	100
Mustafa Kemal'in askerlik hayatı ile ilgili olayları ve olguları onun kişilik özellikleriyle ilişkilendirir.	1	0	1	0
Birinci Dünya Savaşı'nın sebeplerini ve savaşın başlamasına yol açan gelişmeleri kavrar.	1	1	0	100
Birinci Dünya Savaşı'nda Osmanlı Devleti'nin durumu hakkında çıkarımlarda bulunur.	1	1	0	100
Millî Mücadele'nin hazırlık döneminde Mustafa Kemal'in yaptığı çalışmalarını analiz eder.	2	1	1	50
Mondros Ateşkesi Antlaşması'nın imzalanması ve uygulanması karşısında Osmanlı yönetiminin, Mustafa Kemal'in ve Milli Mücadele'nin rolünü değerlendirir.	1	1	0	100
Kuvâ-yı Milliye'nin oluşum sürecini ve sonrasında meydana gelen gelişmeleri kavrar.	1	1	0	100

Sözel (DİN)	Soru	Doğru	Yanlış	Boş	Net	Başarı
	10	10	0	0	10,00	% 100
Cevap Anahtarı	A	BADAADACCB				
Cevaplarınız		BADAADACCB				

Din K.ve A.B.	S	D	Y	B%
Kader ve kaza inancını ayet ve hadislerle açıklar.	3	3	0	100
Ayet el-Kürsî'yi okur, anlamını söyler.	1	1	0	100
İslam'ın paylaşma ve yardımlaşmaya verdiği önemi ayet ve hadisler ışığında yorumlar.	2	2	0	100
Kaza ve kader ile ilgili kavramları analiz eder.	2	2	0	100
Hz. Musa'nın (a.s.) hayatını ana hatlarıyla tanıtır.	1	1	0	100
İnsanın ilmi, iradesi, sorumluluğu ile kader arasında ilişki kurar.	1	1	0	100

Sözel (İNG)	Soru	Doğru	Yanlış	Boş	Net	Başarı
	10	9	1	0	8,67	% 87
Cevap Anahtarı	A	CBADDACCBC				
Cevaplarınız		CBAbDACCBC				

İngilizce	S	D	Y	B%
Students will be able to understand short and simple texts about friendship.	1	1	0	100
Students will be able to understand short and simple texts about regular activities of teenagers.	3	3	0	100
Students will be able to understand the overall meaning of short texts about a process.	3	3	0	100
Students will be able to guess the meaning of unknown words from the text.	4	4	0	100
Students will be able to understand short and simple invitation letters, cards and e-mails.	2	1	1	50
Students will be able to express what they prefer, like and dislike.	3	3	0	100
Students will be able to give a simple description of daily activities in a simple way.	1	1	0	100

Sayısal (MAT)	Soru	Doğru	Yanlış	Boş	Net	Başarı
	20	16	1	3	15,67	% 78
Cevap Anahtarı	A	BCCACBCABBDBDABCDDBC				
Cevaplarınız		BdC CBCABBDBD BCDDB				

Matematik	S	D	Y	B%
İki doğal sayının en büyük ortak bölenini (EBOB) ve en küçük ortak katını (EKOK) hesaplar, ilgili problemleri çözer.	2	1	0	50
Verilen pozitif tam sayıların pozitif tam sayı çarpanlarını bulur, pozitif tam sayıların pozitif tam sayı çarpanlarını üslü ifadesiyle gösterir.	3	1	1	33
Verilen iki doğal sayının aralarında asal olup olmadığını belirler.	1	0	1	0
Tam kare pozitif tam sayılarla bu sayıların karekökleri arasındaki ilişkiyi belirler.	1	1	0	100
Verilen bir sayıyı 10'un farklı tam sayı kuvvetlerini kullanarak ifade eder.	1	1	0	100
Sayıların ondalık gösterimlerini 10'un tam sayı kuvvetlerini kullanarak çözümler.	1	1	0	100
Tam sayıların, tam sayı kuvvetlerini hesaplar.	2	2	0	100
Üslü ifadelerle ilgili temel kuralları anlar, birbirine denk ifadeler oluşturur.	2	2	0	100
En fazla üç veri grubuna ait çizgi ve sütun grafiklerini yorumlar.	2	2	0	100
Kareköklü bir ifadeyi a kök b şeklinde yazar ve a kök b şeklindeki ifadeye katsayıyı kök içine alır.	2	2	0	100
Gerçek sayıları tanıtır, rasyonel ve irrasyonel sayılarla ilişkilendirir.	1	1	0	100
Kareköklü bir ifade ile çarpıldığında, sonucu bir doğal sayı yapan çarpımlara örnek verir.	2	1	0	50
Kareköklü ifadelerde çarpma ve bölme işlemlerini yapar.	1	1	0	100

Sayısal (FEN)	Soru	Doğru	Yanlış	Boş	Net	Başarı
	20	14	3	3	13,00	% 65
Cevap Anahtarı	A	ACBDDDBAABCBCBDBACCA				
Cevaplarınız		AC DDDbBA CBCDaa CCA				

Fen	S	D	Y	B%
Küresel iklim değişikliğinin sonuçlarını belirtir.	1	1	0	100
Sıvı basıncını etkileyen değişkenleri tahmin eder ve tahminlerini test eder.	3	2	0	67
Hava olayını açıklar.	1	0	0	0
Mevsimlerin oluşumuna yönelik tahminlerde bulunur.	1	1	0	100
Genetik mühendisliğini ve biyoteknolojiyi ilişkilendirir.	1	1	0	100
Tek karakter çaprazlamaları ile ilgili problemler çözerek sonuçlar hakkında yorum yapar.	3	3	0	100
Güney yarımküre ile kuzey yarımkürenin aynı anda farklı mevsimler yaşadığını açıklar.	1	0	1	0
Güneş ışığının gelme açısı ile bölgelerdeki sıcaklık arasındaki ilişkiyi açıklar.	1	1	0	100
Nükleotid kavramını açıklar.	1	1	0	100
DNA'nın kendini nasıl eşlediğini ifade eder.	1	0	0	0
Katı basıncını etkileyen değişkenleri deneyerek keşfeder.	2	1	1	50
Örneklere yol açarak modifikasyonu açıklar.	1	1	0	100
Örneklere yol açarak mutasyonu açıklar.	2	2	0	100
Canlıların yaşadıkları çevreye uyumlarını gözlem yaparak açıklar.	1	0	1	0

8. SINIF KDS 2



429,386

%

15,02

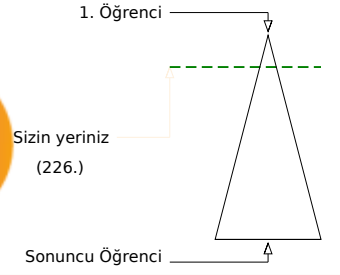
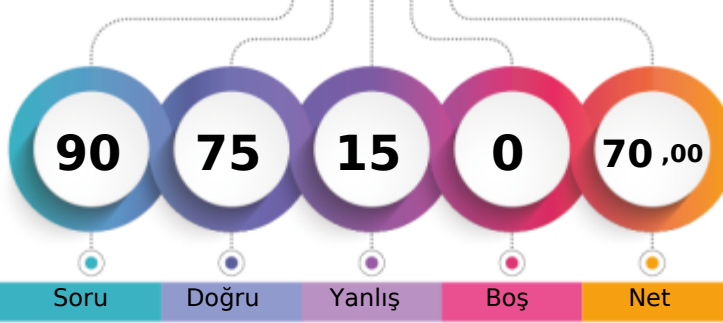
ANKARA / KEÇİÖREN
ETLİK İMAM HATİP ORTAOKULU8A - 44
ELİF NİDA ARUN

Şube	Kurum	İlçe	İl	Genel
Öğrenci Sıra No	5	6	30	226 % 15,02
Sınava Katılan Öğrenci Sayısı	20	62	213	1505

Sözel (TÜR)	Soru	Doğru	Yanlış	Boş	Net	Başarı
	20	18	2	0	17,33	% 87
Cevap Anahtarı	A	ADADACBCBBDCBADBAAB				
Cevaplarınız		ADADACBaBBDCBADBAa				

Türkçe	S	D	Y	B%
Okudukları ile ilgili çıkarımlarda bulunur.	1	1	0	100
Bağlamdan yararlanarak bilmediği kelime ve kelime gruplarının anlamını tahmin eder.	3	3	0	100
Metnin ilgili sorular sorar.	1	1	0	100
Metnin ilgili soruların cevaplar.	3	3	0	100
Görsellerle ilgili soruların cevaplar.	3	3	0	100
Metnin içeriğini yorumlar.	1	0	1	0
Okuduklarında kullanılan düşünceyi geliştirme yollarını belirler.	1	1	0	100
Filimsilerin cümledeki işlevlerini kavrar.	3	2	1	67
Yazdıklarını düzenler.	2	2	0	100
Grafik, tablo ve çizelgeyle sunulan bilgileri yorumlar.	1	1	0	100
Metnin içeriğine uygun başlık/başlıklar belirler.	1	1	0	100

Sözel (TAR)	Soru	Doğru	Yanlış	Boş	Net	Başarı
	10	7	3	0	6,00	% 60
Cevap Anahtarı	A	DADBAADBDA				
Cevaplarınız		bADcAAbBDA				

Tarih	S	D	Y	B%
Avrupa'daki gelişmelerin yansımaları bağlamında Osmanlı Devleti'nin yirminci yüzyılın başlarındaki siyasi ve sosyal durumu kavrar.	1	0	1	0
Gençlik döneminde Mustafa Kemal'in fikir hayatını etkileyen önemli kişileri ve olayları kavrar.	1	1	0	100
Mustafa Kemal'in çocukluk ve öğrenim hayatından hareketle onun kişilik özelliklerinin oluşumu hakkında çıkarımlarda bulunur.	1	1	0	100
Mustafa Kemal'in askerlik hayatı ile ilgili olayları ve olguları onun kişilik özellikleriyle ilişkilendirir.	1	0	1	0
Birinci Dünya Savaşı'nın sebeplerini ve savaşın başlamasına yol açan gelişmeleri kavrar.	1	1	0	100
Birinci Dünya Savaşı'nda Osmanlı Devleti'nin durumu hakkında çıkarımlarda bulunur.	1	1	0	100
Millî Mücadele'nin hazırlık döneminde Mustafa Kemal'in yaptığı çalışmaları analiz eder.	2	1	1	50
Mondros Ateşkesi Antlaşması'nın imzalanması ve uygulanması karşısında Osmanlı yönetiminin, Mustafa Kemal'in ve Milli Mücadele'nin rolünü değerlendirir.	1	1	0	100
Kuvâ-yı Milliye'nin oluşum sürecini ve sonrasında meydana gelen gelişmeleri kavrar.	1	1	0	100

Sözel (DİN)	Soru	Doğru	Yanlış	Boş	Net	Başarı
	10	10	0	0	10,00	% 100
Cevap Anahtarı	A	BADAADACCB				
Cevaplarınız		BADAADACCB				

Din K.ve A.B.	S	D	Y	B%
Kader ve kaza inancını ayet ve hadislerle açıklar.	3	3	0	100
Ayet el-Kürsi'yi okur, anlamını söyler.	1	1	0	100
İslam'ın paylaşma ve yardımlaşmaya verdiği önemi ayet ve hadisler ışığında yorumlar.	2	2	0	100
Kaza ve kader ile ilgili kavramları analiz eder.	2	2	0	100
Hz. Musa'nın (a.s.) hayatını ana hatlarıyla tanıtır.	1	1	0	100
İnsanın ilmi, iradesi, sorumluluğu ile kader arasında ilişki kurar.	1	1	0	100

Sözel (İNG)	Soru	Doğru	Yanlış	Boş	Net	Başarı
	10	9	1	0	8,67	% 87
Cevap Anahtarı	A	CBADDACCBC				
Cevaplarınız		aBADDACCBC				

İngilizce	S	D	Y	B%
Students will be able to understand short and simple texts about friendship.	1	0	1	0
Students will be able to understand short and simple texts about regular activities of teenagers.	3	3	0	100
Students will be able to understand the overall meaning of short texts about a process.	3	3	0	100
Students will be able to guess the meaning of unknown words from the text.	4	4	0	100
Students will be able to understand short and simple invitation letters, cards and e-mails.	2	2	0	100
Students will be able to express what they prefer, like and dislike.	3	3	0	100
Students will be able to give a simple description of daily activities in a simple way.	1	1	0	100

Sayısal (MAT)	Soru	Doğru	Yanlış	Boş	Net	Başarı
	20	15	5	0	13,33	% 67
Cevap Anahtarı	A	BCCACBCABBDBABCDDBC				
Cevaplarınız		BdCAaBaABDBDdBCDDaC				

Matematik	S	D	Y	B%
İki doğal sayının en büyük ortak bölenini (EBOB) ve en küçük ortak katını (EKOK) hesaplar, ilgili problemleri çözer.	2	2	0	100
Verilen pozitif tam sayıların pozitif tam sayı çarpanlarını bulur, pozitif tam sayıların pozitif tam sayı çarpanlarını üslü ifadesiyle gösterir.	3	1	2	33
Verilen iki doğal sayının aralarında asal olup olmadığını belirler.	1	0	1	0
Tam kare pozitif tam sayılarla bu sayıların karekökleri arasındaki ilişkiyi belirler.	1	1	0	100
Verilen bir sayıyı 10'un farklı tam sayı kuvvetlerini kullanarak ifade eder.	1	0	1	0
Sayıların ondalık gösterimlerini 10'un tam sayı kuvvetlerini kullanarak çözümler.	1	1	0	100
Tam sayıların, tam sayı kuvvetlerini hesaplar.	2	1	1	50
Üslü ifadelerle ilgili temel kuralları anlar, birbirine denk ifadeler oluşturur.	2	2	0	100
En fazla üç veri grubuna ait çizgi ve sütun grafiklerini yorumlar.	2	2	0	100
Kareköklü bir ifadeyi a kök b şeklinde yazar ve a kök b şeklindeki ifadeye katsayıyı kök içine alır.	2	2	0	100
Gerçek sayıları tanıtır, rasyonel ve irrasyonel sayılarla ilişkilendirir.	1	1	0	100
Kareköklü bir ifade ile çarpıldığında, sonucu bir doğal sayı yapan çarpanlara örnek verir.	2	1	1	50
Kareköklü ifadelerde çarpma ve bölme işlemlerini yapar.	1	1	0	100

Sayısal (FEN)	Soru	Doğru	Yanlış	Boş	Net	Başarı
	20	16	4	0	14,67	% 73
Cevap Anahtarı	A	ACBDDDBAABCDBDACCA				
Cevaplarınız		ACBDCbABAACBDBDbCbA				

Fen	S	D	Y	B%
Küresel iklim değişikliğinin sonuçlarını belirtir.	1	1	0	100
Sıvı basıncını etkileyen değişkenleri tahmin eder ve tahminlerini test eder.	3	2	1	67
Hava olayını açıklar.	1	1	0	100
Mevsimlerin oluşumuna yönelik tahminlerde bulunur.	1	1	0	100
Genetik mühendisliğini ve biyoteknolojiyi ilişkilendirir.	1	0	1	0
Tek karakter çaprazlamaları ile ilgili problemler çözerek sonuçlar hakkında yorum yapar.	3	1	2	33
Güney yarımküre ile kuzey yarımkürenin aynı anda farklı mevsimler yaşadığını açıklar.	1	1	0	100
Güneş ışınının gelme açısı ile bölgelerdeki sıcaklık arasındaki ilişkiyi açıklar.	1	1	0	100
Nükleotid kavramını açıklar.	1	1	0	100
DNA'nın kendini nasıl eşlediğini ifade eder.	1	1	0	100
Katı basıncını etkileyen değişkenleri deneyerek keşfeder.	2	2	0	100
Örneklere yol açarak modifikasyonu açıklar.	1	1	0	100
Örneklere yol açarak mutasyonu açıklar.	2	2	0	100
Canlıların yaşadıkları çevreye uyumlarını gözlem yaparak açıklar.	1	1	0	100

8. SINIF KDS 2

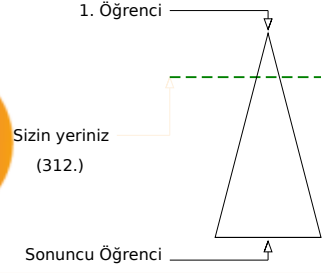
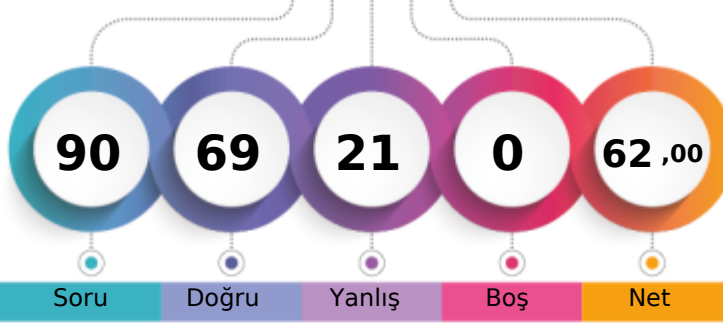

412,623 % 20,73

ANKARA / KEÇİÖREN
ETLİK İMAM HATİP ORTAOKULU8A - 211
ELİF SU DOĞA N

Soru Doğru Yanlış Boş Net

Şube Kurum İlçe İl Genel

Öğrenci Sıra No 8 9 9 45 312 % 20,73

Sınava Katılan Öğrenci Sayısı 20 62 62 213 1505

		Soru	Doğru	Yanlış	Boş	Net	Başarı	
Sözel (TÜR)		20	17	3	0	16,00	% 80	
Cevap Anahtarı	B	AADACABDBDCBCCDDABBA						
Cevaplarınız		AADACABDBDCBcDdDAaBA						

		S	D	Y	B%
Türkçe		1	1	0	100
Okudukları ile ilgili çıkarımlarda bulunur.		3	3	0	100
Bağlamdan yararlanarak bilmediği kelime ve kelime gruplarının anlamını tahmin eder.		1	1	0	100
Metnin ilgili sorular sorar.		3	2	1	67
Metnin ilgili soruların cevaplar.		3	3	0	100
Görsellerle ilgili soruların cevaplar.		1	1	0	100
Metnin içeriğini yorumlar.		1	1	0	100
Okuduklarında kullanılan düşünceyi geliştirme yollarını belirler.		3	2	1	67
Filiplerin cümledeki işlevlerini kavrar.		2	1	1	50
Yazdıklarını düzenler.		1	1	0	100
Grafik, tablo ve çizelgeyle sunulan bilgileri yorumlar.		1	1	0	100
Metnin içeriğine uygun başlık/başlıklar belirler.		1	1	0	100

		Soru	Doğru	Yanlış	Boş	Net	Başarı	
Sözel (TAR)		10	6	4	0	4,67	% 47	
Cevap Anahtarı	B	ADDADBBAAAD						
Cevaplarınız		ADbADBbDda						

		S	D	Y	B%
Tarih		1	0	1	0
Avrupa'daki gelişmelerin yansımaları bağlamında Osmanlı Devleti'nin yirminci yüzyılın başlarındaki siyasi ve sosyal durumu kavrar.		1	1	0	100
Gençlik döneminde Mustafa Kemal'in fikir hayatını etkileyen önemli kişileri ve olayları kavrar.		1	1	0	100
Mustafa Kemal'in çocukluk ve öğrenim hayatından hareketle onun kişilik özelliklerinin oluşumu hakkında çıkarımlarda bulunur.		1	1	0	100
Mustafa Kemal'in askerlik hayatı ile ilgili olayları ve olguları onun kişilik özellikleriyle ilişkilendirir.		1	0	1	0
Birinci Dünya Savaşı'nın sebeplerini ve savaşın başlamasına yol açan gelişmeleri kavrar.		1	1	0	100
Birinci Dünya Savaşı'nda Osmanlı Devleti'nin durumu hakkında çıkarımlarda bulunur.		1	1	0	100
Millî Mücadele'nin hazırlık döneminde Mustafa Kemal'in yaptığı çalışmalarını analiz eder.		2	1	1	50
Mondros Ateşkes Antlaşması'nın imzalanması ve uygulanması karşısında Osmanlı yönetiminin, Mustafa Kemal'in ve Milli Mücadele'nin rolünü değerlendirir.		1	1	0	100
Kuvâ-yı Milliye'nin oluşum sürecini ve sonrasında meydana gelen gelişmeleri kavrar.		1	0	1	0

		Soru	Doğru	Yanlış	Boş	Net	Başarı	
Sözel (DİN)		10	8	2	0	7,33	% 73	
Cevap Anahtarı	B	CDADAAABBC						
Cevaplarınız		CDADbAaCBC						

		S	D	Y	B%
Din K.ve A.B.		3	2	1	67
Kader ve kaza inancını ayet ve hadislerle açıklar.		1	1	0	100
Ayat el-Kürsi'yi okur, anlamını söyler.		2	2	0	100
İslam'ın paylaşma ve yardımlaşmaya verdiği önemi ayet ve hadisler ışığında yorumlar.		2	2	0	100
Kaza ve kader ile ilgili kavramları analiz eder.		1	0	1	0
Hz. Musa'nın (a.s.) hayatını ana hatlarıyla tanıtır.		1	1	0	100
İnsanın ilmi, iradesi, sorumluluğu ile kader arasında ilişki kurar.		1	1	0	100

		Soru	Doğru	Yanlış	Boş	Net	Başarı	
Sözel (İNG)		10	7	3	0	6,00	% 60	
Cevap Anahtarı	B	BCDDACBCAC						
Cevaplarınız		aCDDACdCAd						

		S	D	Y	B%
İngilizce		1	1	0	100
Students will be able to understand short and simple texts about friendship.		3	1	2	33
Students will be able to understand short and simple texts about regular activities of teenagers.		3	2	1	67
Students will be able to understand the overall meaning of short texts about a process.		4	3	1	75
Students will be able to guess the meaning of unknown words from the text.		2	2	0	100
Students will be able to understand short and simple invitation letters, cards and e-mails.		3	2	1	67
Students will be able to express what they prefer, like and dislike.		1	1	0	100
Students will be able to give a simple description of daily activities in a simple way.		1	1	0	100

		Soru	Doğru	Yanlış	Boş	Net	Başarı	
Sayısal (MAT)		20	17	3	0	16,00	% 80	
Cevap Anahtarı	B	BCCBCACBDABACBCBDDDBD						
Cevaplarınız		BcDcBcDaBDABACBCBDDDBD						

		S	D	Y	B%
Matematik		2	2	0	100
İki doğal sayının en büyük ortak bölenini (EBOB) ve en küçük ortak katını (EKOK) hesaplar, ilgili problemleri çözer.		3	1	2	33
Verilen pozitif tam sayıların pozitif tam sayı çarpanlarını bulur, pozitif tam sayıların pozitif tam sayı çarpanlarını üslü ifadesiyle gösterir.		1	0	1	0
Verilen iki doğal sayının aralarında asal olup olmadığını belirler.		1	1	0	100
Tam kare pozitif tam sayılarla bu sayıların karekökleri arasındaki ilişkiyi belirler.		1	0	1	0
Verilen bir sayıyı 10'un farklı tam sayı kuvvetlerini kullanarak ifade eder.		1	1	0	100
Sayıların ondalık gösterimlerini 10'un tam sayı kuvvetlerini kullanarak çözümler.		2	2	0	100
Tam sayıların, tam sayı kuvvetlerini hesaplar.		2	2	0	100
Üslü ifadelerle ilgili temel kuralları anlar, birbirine denk ifadeler oluşturur.		2	2	0	100
En fazla üç veri grubuna ait çizgi ve sütun grafiklerini yorumlar.		2	2	0	100
Kareköklü bir ifadeyi a kök b şeklinde yazar ve a kök b şeklindeki ifadeye katsayıyı kök içine alır.		2	2	0	100
Gerçek sayıları tanıtır, rasyonel ve irrasyonel sayılarla ilişkilendirir.		1	1	0	100
Kareköklü bir ifade ile çarpıldığında, sonucu bir doğal sayı yapan çarpımlara örnek verir.		2	2	0	100
Kareköklü ifadelerde çarpma ve bölme işlemlerini yapar.		1	1	0	100

		Soru	Doğru	Yanlış	Boş	Net	Başarı	
Sayısal (FEN)		20	14	6	0	12,00	% 60	
Cevap Anahtarı	B	CADDABAACBCDBDACCABD						
Cevaplarınız		CbDDABABcCaBDBdCCaCd						

		S	D	Y	B%
Fen		1	0	1	0
Küresel iklim değişikliğinin sonuçlarını belirtir.		3	2	1	67
Sıvı basıncını etkileyen değişkenleri tahmin eder ve tahminlerini test eder.		1	0	1	0
Hava olayını açıklar.		1	1	0	100
Mevsimlerin oluşumuna yönelik tahminlerde bulunur.		1	1	0	100
Genetik mühendisliğini ve biyoteknolojiyi ilişkilendirir.		1	1	0	100
Tek karakter çaprazlamaları ile ilgili problemler çözerek sonuçlar hakkında yorum yapar.		3	3	0	100
Güney yarımküre ile kuzey yarımkürenin aynı anda farklı mevsimler yaşadığını açıklar.		1	1	0	100
Güneş ışınlarının gelme açısı ile bölgelerdeki sıcaklık arasındaki ilişkiyi açıklar.		1	1	0	100
Nükleotid kavramını açıklar.		1	1	0	100
DNA'nın kendini nasıl eşlediğini ifade eder.		1	0	1	0
Katı basıncını etkileyen değişkenleri deneyerek keşfeder.		2	1	1	50
Örneklere yola çıkarak modifikasyonu açıklar.		1	0	1	0
Örneklere yola çıkarak mutasyonu açıklar.		2	2	0	100
Canlıların yaşadıkları çevreye uyumlarını gözlem yaparak açıklar.		1	1	0	100

8. SINIF KDS 2

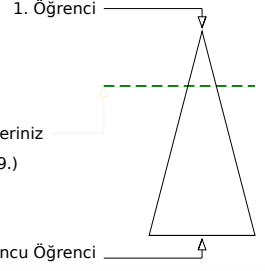
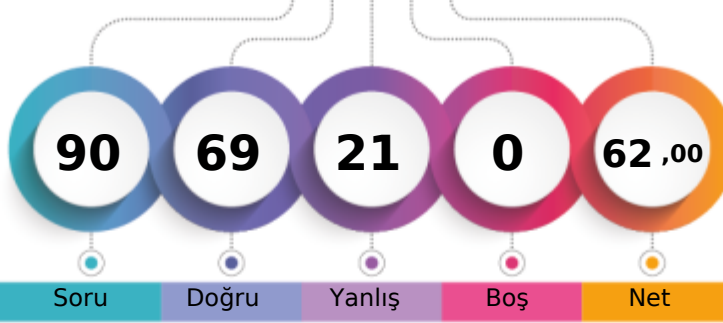

399,150 % 25,85

ANKARA / KEÇİÖREN
ETLİK İMAM HATİP ORTAOKULU8A - 2
ELİF Y*ĞMUR KÖSE

Soru Doğru Yanlış Boş Net

Şube Kurum İlçe İl Genel

Öğrenci Sıra No 13 14 14 64 389 % 25,85

Sınava Katılan Öğrenci Sayısı 20 62 62 213 1505

		Soru	Doğru	Yanlış	Boş	Net	Başarı	
Sözel (TÜR)		20	15	5	0	13,33	% 67	
Cevap Anahtarı	A	ADADACBCBBDCBADBAAB						
Cevaplarınız		ADADACBaBBcCBADAcAc						

		S	D	Y	B%
Türkçe		1	1	0	100
Okudukları ile ilgili çıkarımlarda bulunur.		3	3	0	100
Bağlamdan yararlanarak bilmediği kelime ve kelime gruplarının anlamını tahmin eder.		1	1	0	100
Metnin ilgili sorular sorar.		3	3	0	100
Metnin ilgili soruların cevaplar.		3	3	0	100
Görsellerle ilgili soruların cevaplar.		1	0	1	0
Metnin içeriğini yorumlar.		1	1	0	100
Okuduklarında kullanılan düşünceyi geliştirme yollarını belirler.		3	1	2	33
Filiisilerin cümledeki işlevlerini kavrar.		2	1	1	50
Yazdıklarını düzenler.		1	1	0	100
Grafik, tablo ve çizelgeyle sunulan bilgileri yorumlar.		1	0	1	0
Metnin içeriğine uygun başlık/başlıklar belirler.		1	0	1	0

		Soru	Doğru	Yanlış	Boş	Net	Başarı	
Sözel (TAR)		10	7	3	0	6,00	% 60	
Cevap Anahtarı	A	DADBAADBDA						
Cevaplarınız		bADaAAbBDA						

		S	D	Y	B%
Tarih		1	0	1	0
Avrupa'daki gelişmelerin yansımaları bağlamında Osmanlı Devleti'nin yirminci yüzyılın başlarındaki siyasi ve sosyal durumu kavrar.		1	1	0	100
Gençlik döneminde Mustafa Kemal'in fikir hayatını etkileyen önemli kişileri ve olayları kavrar.		1	1	0	100
Mustafa Kemal'in çocukluk ve öğrenim hayatından hareketle onun kişilik özelliklerinin oluşumu hakkında çıkarımlarda bulunur.		1	1	0	100
Mustafa Kemal'in askerlik hayatı ile ilgili olayları ve olguları onun kişilik özellikleri ile ilişkilendirir.		1	0	1	0
Birinci Dünya Savaşı'nın sebeplerini ve savaşın başlamasına yol açan gelişmeleri kavrar.		1	1	0	100
Birinci Dünya Savaşı'nda Osmanlı Devleti'nin durumu hakkında çıkarımlarda bulunur.		1	1	0	100
Millî Mücadele'nin hazırlık döneminde Mustafa Kemal'in yaptığı çalışmalarını analiz eder.		2	1	1	50
Mondros Ateşkesi Antlaşması'nın imzalanması ve uygulanması karşısında Osmanlı yönetiminin, Mustafa Kemal'in ve Milli Mücadele'nin rolünü değerlendirir.		1	1	0	100
Kuvâ-yı Milliye'nin oluşum sürecini ve sonrasında meydana gelen gelişmeleri kavrar.		1	1	0	100

		Soru	Doğru	Yanlış	Boş	Net	Başarı	
Sözel (DİN)		10	10	0	0	10,00	% 100	
Cevap Anahtarı	A	BADAADACCB						
Cevaplarınız		BADAADACCB						

		S	D	Y	B%
Din K.ve A.B.		3	3	0	100
Kader ve kaza inancını ayet ve hadislerle açıklar.		1	1	0	100
Ayat el-Kürsi'yi okur, anlamını söyler.		2	2	0	100
İslam'ın paylaşma ve yardımlaşmaya verdiği önemi ayet ve hadisler ışığında yorumlar.		2	2	0	100
Kaza ve kader ile ilgili kavramları analiz eder.		1	1	0	100
Hz. Musa'nın (a.s.) hayatını ana hatlarıyla tanıtır.		1	1	0	100
İnsanın ilmi, iradesi, sorumluluğu ile kader arasında ilişki kurar.		1	1	0	100

		Soru	Doğru	Yanlış	Boş	Net	Başarı	
Sözel (İNG)		10	8	2	0	7,33	% 73	
Cevap Anahtarı	A	CBADDACCBC						
Cevaplarınız		CBADDcCCaC						

		S	D	Y	B%
İngilizce		1	1	0	100
Students will be able to understand short and simple texts about friendship.		3	2	1	67
Students will be able to understand short and simple texts about regular activities of teenagers.		3	3	0	100
Students will be able to understand the overall meaning of short texts about a process.		4	4	0	100
Students will be able to guess the meaning of unknown words from the text.		2	2	0	100
Students will be able to understand short and simple invitation letters, cards and e-mails.		3	2	1	67
Students will be able to express what they prefer, like and dislike.		1	0	1	0
Students will be able to give a simple description of daily activities in a simple way.		1	0	1	0

		Soru	Doğru	Yanlış	Boş	Net	Başarı	
Sayısal (MAT)		20	16	4	0	14,67	% 73	
Cevap Anahtarı	A	BCCACBCABBDBABCDDBC						
Cevaplarınız		BCCACBaAdBaBDABCDDaC						

		S	D	Y	B%
Matematik		2	2	0	100
İki doğal sayının en büyük ortak bölenini (EBOB) ve en küçük ortak katını (EKOK) hesaplar, ilgili problemleri çözer.		3	2	1	67
Verilen pozitif tam sayıların pozitif tam sayı çarpanlarını bulur, pozitif tam sayıların pozitif tam sayı çarpanlarını üslü ifadesiyle gösterir.		1	1	0	100
Verilen iki doğal sayının aralarında asal olup olmadığını belirler.		1	1	0	100
Tam kare pozitif tam sayılarla bu sayıların karekökleri arasındaki ilişkiyi belirler.		1	1	0	100
Verilen bir sayıyı 10'un farklı tam sayı kuvvetlerini kullanarak ifade eder.		1	1	0	100
Sayıların ondalık gösterimlerini 10'un tam sayı kuvvetlerini kullanarak çözümler.		2	1	1	50
Tam sayıların, tam sayı kuvvetlerini hesaplar.		2	1	1	50
Üslü ifadelerle ilgili temel kuralları anlar, birbirine denk ifadeler oluşturur.		2	2	0	100
En fazla üç veri grubuna ait çizgi ve sütun grafiklerini yorumlar.		2	1	1	50
Kareköklü bir ifadeyi a kök b şeklinde yazar ve a kök b şeklindeki ifadeye katsayıyı kök içine alır.		2	1	1	50
Gerçek sayıları tanıtır, rasyonel ve irrasyonel sayılarla ilişkilendirir.		1	1	0	100
Kareköklü bir ifade ile çarpıldığında, sonucu bir doğal sayı yapan çarpımlara örnek verir.		2	2	0	100
Kareköklü ifadelerde çarpma ve bölme işlemlerini yapar.		1	1	0	100

		Soru	Doğru	Yanlış	Boş	Net	Başarı	
Sayısal (FEN)		20	13	7	0	10,67	% 53	
Cevap Anahtarı	A	ACBDDDBAACBCDBDACCA						
Cevaplarınız		AaDDBABAbCcCDBAcCbCA						

		S	D	Y	B%
Fen		1	1	0	100
Küresel iklim değişikliğinin sonuçlarını belirtir.		3	0	3	0
Sıvı basıncını etkileyen değişkenleri tahmin eder ve tahminlerini test eder.		1	0	1	0
Hava olayını açıklar.		1	1	0	100
Mevsimlerin oluşumuna yönelik tahminlerde bulunur.		1	1	0	100
Genetik mühendisliğini ve biyoteknolojiyi ilişkilendirir.		1	1	0	100
Tek karakter çaprazlamaları ile ilgili problemler çözerek sonuçlar hakkında yorum yapar.		3	3	0	100
Güney yarımküre ile kuzey yarımkürenin aynı anda farklı mevsimler yaşadığını açıklar.		1	1	0	100
Güneş ışınlarının gelme açısı ile bölgelerdeki sıcaklık arasındaki ilişkiyi açıklar.		1	1	0	100
Nükleotid kavramını açıklar.		1	1	0	100
DNA'nın kendini nasıl eşlediğini ifade eder.		1	0	1	0
Katı basıncını etkileyen değişkenleri deneyerek keşfeder.		2	0	2	0
Örneklere yola çıkarak modifikasyonu açıklar.		1	1	0	100
Örneklere yola çıkarak mutasyonu açıklar.		2	2	0	100
Canlıların yaşadıkları çevreye uyumlarını gözlem yaparak açıklar.		1	1	0	100

8. SINIF KDS 2



484,769

%

1,13

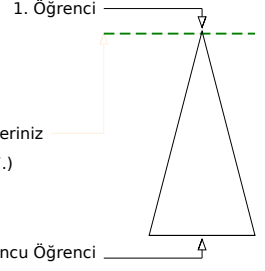
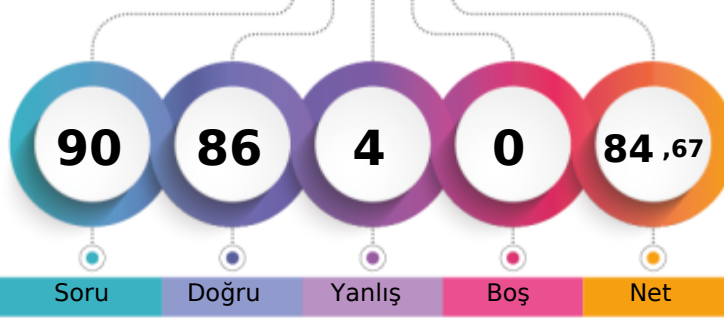
ANKARA / KEÇİÖREN
ETLİK İMAM HATİP ORTAOKULU8A - 70
ELİFNUR TOĞLU

Soru Doğru Yanlış Boş Net

Şube Kurum İlçe İl Genel

Öğrenci Sıra No 1 1 1 1 17 % 1,13

Sınava Katılan Öğrenci Sayısı 20 62 62 213 1505

		Soru	Doğru	Yanlış	Boş	Net	Başarı	
Sözel (TÜR)		20	20	0	0	20,00	% 100	
Cevap Anahtarı	B	AADACABDBDCBBCDDABBA						
Cevaplarınız		AADACABDBDCBBCDDABBA						

S D Y B%	
Okudukları ile ilgili çıkarımlarda bulunur.	1 1 0 100
Bağlamdan yararlanarak bilmediği kelime ve kelime gruplarının anlamını tahmin eder.	3 3 0 100
Metnin ilgili sorular sorar.	1 1 0 100
Metnin ilgili soruların cevapları.	3 3 0 100
Görsellerle ilgili soruların cevapları.	3 3 0 100
Metnin içeriğini yorumlar.	1 1 0 100
Okuduklarında kullanılan düşünceyi geliştirme yollarını belirler.	1 1 0 100
Filimsilerin cümledeki işlevlerini kavrar.	3 3 0 100
Yazdıklarını düzenler.	2 2 0 100
Grafik, tablo ve çizelgeyle sunulan bilgileri yorumlar.	1 1 0 100
Metnin içeriğine uygun başlık/başlıklar belirler.	1 1 0 100

		Soru	Doğru	Yanlış	Boş	Net	Başarı	
Sözel (TAR)		10	9	1	0	8,67	% 87	
Cevap Anahtarı	B	ADDADBBAAAD						
Cevaplarınız		ADDADBBcAAD						

S D Y B%	
Avrupa'daki gelişmelerin yansımaları bağlamında Osmanlı Devleti'nin yirminci yüzyılın başlarındaki siyasi ve sosyal durumu değerlendirir.	1 1 0 100
Gençlik döneminde Mustafa Kemal'in fikir hayatını etkileyen önemli kişileri ve olayları kavrar.	1 1 0 100
Mustafa Kemal'in çocukluk ve öğrenim hayatından hareketle onun kişilik özelliklerinin oluşumu hakkında çıkarımlarda bulunur.	1 1 0 100
Mustafa Kemal'in askerlik hayatı ile ilgili olayları ve olguları onun kişilik özellikleri ile ilişkilendirir.	1 0 1 0
Birinci Dünya Savaşı'nın sebeplerini ve savaşın başlamasına yol açan gelişmeleri kavrar.	1 1 0 100
Birinci Dünya Savaşı'nda Osmanlı Devleti'nin durumu hakkında çıkarımlarda bulunur.	1 1 0 100
Millî Mücadele'nin hazırlık döneminde Mustafa Kemal'in yaptığı çalışmalarını analiz eder.	2 2 0 100
Mondros Ateşkesi Antlaşması'nın imzalanması ve uygulanması karşısında Osmanlı yönetiminin, Mustafa Kemal'in ve Milli Mücadele'nin rolünü değerlendirir.	1 1 0 100
Kuvâ-yı Milliye'nin oluşum sürecini ve sonrasında meydana gelen gelişmeleri kavrar.	1 1 0 100

		Soru	Doğru	Yanlış	Boş	Net	Başarı	
Sözel (DİN)		10	10	0	0	10,00	% 100	
Cevap Anahtarı	B	CDADAAABBC						
Cevaplarınız		CDADAAABBC						

S D Y B%	
Kader ve kaza inancını ayet ve hadislerle açıklar.	3 3 0 100
Ayet el-Kürsî'yi okur, anlamını söyler.	1 1 0 100
İslam'ın paylaşma ve yardımlaşmaya verdiği önemi ayet ve hadisler ışığında yorumlar.	2 2 0 100
Kaza ve kader ile ilgili kavramları analiz eder.	2 2 0 100
Hız. Musa'nın (a.s.) hayatını ana hatlarıyla tanıtır.	1 1 0 100
İnsanın ilmi, iradesi, sorumluluğu ile kader arasında ilişki kurar.	1 1 0 100

		Soru	Doğru	Yanlış	Boş	Net	Başarı	
Sözel (İNG)		10	9	1	0	8,67	% 87	
Cevap Anahtarı	B	BCDDACBCAC						
Cevaplarınız		BCDDACBCbC						

S D Y B%	
İngilizce öğrencilerin kısa ve basit metinleri hakkında bilgi edinmelerini sağlar.	1 1 0 100
Öğrencilerin kısa ve basit metinleri hakkında düzenli faaliyetleri hakkında bilgi edinmelerini sağlar.	3 3 0 100
Öğrencilerin genel anlamda bir süreci anlamalarını sağlar.	3 3 0 100
Öğrencilerin metindeki bilinmeyen kelimelerin anlamını tahmin etmelerini sağlar.	4 4 0 100
Öğrencilerin kısa ve basit davet mektupları, kartlar ve e-postaları anlamalarını sağlar.	2 2 0 100
Öğrencilerin tercih ettikleri şeyleri, ilgi ve dislektiklerini ifade etmelerini sağlar.	3 2 1 67
Öğrencilerin günlük faaliyetlerini basit bir şekilde tanımlamalarını sağlar.	1 0 1 0

		Soru	Doğru	Yanlış	Boş	Net	Başarı	
Sayısal (MAT)		20	20	0	0	20,00	% 100	
Cevap Anahtarı	B	BCCBCACBDABACBCBDDDBD						
Cevaplarınız		BCCBCACBDABACBCBDDDBD						

S D Y B%	
İki doğal sayının en büyük ortak bölenini (EBOB) ve en küçük ortak katını (EKOK) hesaplar, ilgili problemleri çözer.	2 2 0 100
Verilen pozitif tam sayıların pozitif tam sayı çarpanlarını bulur, pozitif tam sayıların pozitif tam sayı çarpanlarını üslü ifade eder.	3 3 0 100
Verilen doğal sayının aralarında asal olup olmadığını belirler.	1 1 0 100
Tam kare pozitif tam sayılarla bu sayıların karekökleri arasındaki ilişkiyi belirler.	1 1 0 100
Verilen bir sayıyı 10'un farklı tam sayı kuvvetlerini kullanarak ifade eder.	1 1 0 100
Sayıların ondalık gösterimlerini 10'un tam sayı kuvvetlerini kullanarak çözümler.	1 1 0 100
Tam sayıların, tam sayı kuvvetlerini hesaplar.	2 2 0 100
Üslü ifadelerle ilgili temel kuralları anlar, birbirine denk ifadeler oluşturur.	2 2 0 100
En fazla üç veri grubuna ait çizgi ve sütun grafiklerini yorumlar.	2 2 0 100
Kareköklü bir ifadeyi a kök b şeklinde yazar ve a kök b şeklindeki ifadeye kök içine alır.	2 2 0 100
Gerçek sayıları tanıtır, rasyonel ve irrasyonel sayılarla ilişkilendirir.	1 1 0 100
Kareköklü bir ifade ile çarpıldığında, sonucu bir doğal sayı yapan çarpımlara örnek verir.	2 2 0 100
Kareköklü ifadelerde çarpma ve bölme işlemlerini yapar.	1 1 0 100

		Soru	Doğru	Yanlış	Boş	Net	Başarı	
Sayısal (FEN)		20	18	2	0	17,33	% 87	
Cevap Anahtarı	B	CADDABAACBCBDBACCABD						
Cevaplarınız		dADDABAACBCBDBACCACd						

S D Y B%	
Fen öğrencilerin iklim değişikliğinin sonuçlarını belirtir.	1 1 0 100
Sıvı basıncını etkileyen değişkenleri tahmin eder ve tahminlerini test eder.	3 2 1 67
Hava olayını açıklar.	1 0 1 0
Mevsimlerin oluşumuna yönelik tahminlerde bulunur.	1 1 0 100
Genetik mühendisliğini ve biyoteknolojiyi ilişkilendirir.	1 1 0 100
Tek karakter çaprazlamaları ile ilgili problemler çözerek sonuçlar hakkında yorum yapar.	3 3 0 100
Güney yarımküre ile kuzey yarımkürenin aynı anda farklı mevsimler yaşadığını açıklar.	1 1 0 100
Güneş ışınlarının gelme açısı ile bölgelerdeki sıcaklık arasındaki ilişkiyi açıklar.	1 1 0 100
Nükleotid kavramını açıklar.	1 1 0 100
DNA'nın kendini nasıl eşlediğini ifade eder.	1 1 0 100
Katı basıncını etkileyen değişkenleri deneyerek keşfeder.	2 2 0 100
Örneklere yol açarak modifikasyonu açıklar.	1 1 0 100
Örneklere yol açarak mutasyonu açıklar.	2 2 0 100
Canlıların yaşadıkları çevreye uyumlarını gözlem yaparak açıklar.	1 1 0 100

8. SINIF KDS 2

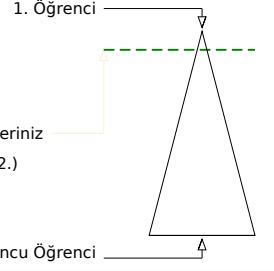
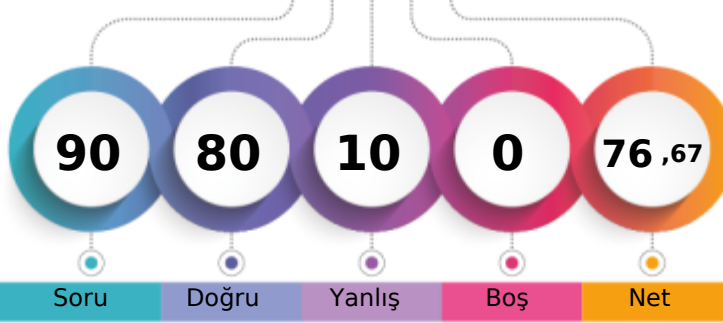

453,821 % 8,77

ANKARA / KEÇİÖREN
ETLİK İMAM HATİP ORTAOKULU8A - 50
ERVA GÜNAYDIN

Soru Doğru Yanlış Boş Net

Şube Kurum İlçe İl Genel

Öğrenci Sıra No 4 4 4 18 132 % 8,77

Sınava Katılan Öğrenci Sayısı 20 62 62 213 1505

		Soru	Doğru	Yanlış	Boş	Net	Başarı	
Sözel (TÜR)		20	17	3	0	16,00	% 80	
Cevap Anahtarı	B	AADACABDBDCBBCDDABBA						
Cevaplarınız		AADACAğDBDCBBCDDaBc						

		S	D	Y	B%
Türkçe		1	1	0	100
Okudukları ile ilgili çıkarımlarda bulunur.		3	3	0	100
Bağlamdan yararlanarak bilmediği kelime ve kelime gruplarının anlamını tahmin eder.		1	1	0	100
Metnin ilgili sorular sorar.		3	3	0	100
Metnin ilgili soruların cevaplar.		3	2	1	67
Görsellerle ilgili soruların cevaplar.		1	1	0	100
Metnin içeriğini yorumlar.		1	1	0	100
Okuduklarında kullanılan düşünceyi geliştirme yollarını belirler.		3	2	1	67
Filiillerin cümledeki işlevlerini kavrar.		2	1	1	50
Yazdıklarını düzenler.		1	1	0	100
Grafik, tablo ve çizelgeyle sunulan bilgileri yorumlar.		1	1	0	100
Metnin içeriğine uygun başlık/başlıklar belirler.		1	1	0	100

		Soru	Doğru	Yanlış	Boş	Net	Başarı	
Sözel (TAR)		10	8	2	0	7,33	% 73	
Cevap Anahtarı	B	ADDADBBAAAD						
Cevaplarınız		ADbAbBBAAAD						

		S	D	Y	B%
Tarih		1	0	1	0
Avrupa'daki gelişmelerin yansımaları bağlamında Osmanlı Devleti'nin yirminci yüzyılın başlarındaki siyasi ve sosyal durumu kavrar.		1	1	0	100
Gençlik döneminde Mustafa Kemal'in fikir hayatını etkileyen önemli kişileri ve olayları kavrar.		1	1	0	100
Mustafa Kemal'in çocukluk ve öğrenim hayatından hareketle onun kişilik özelliklerinin oluşumu hakkında çıkarımlarda bulunur.		1	1	0	100
Mustafa Kemal'in askerlik hayatı ile ilgili olayları ve olguları onun kişilik özellikleriyle ilişkilendirir.		1	1	0	100
Birinci Dünya Savaşı'nın sebeplerini ve savaşın başlamasına yol açan gelişmeleri kavrar.		1	1	0	100
Birinci Dünya Savaşı'nda Osmanlı Devleti'nin durumu hakkında çıkarımlarda bulunur.		1	1	0	100
Millî Mücadele'nin hazırlık döneminde Mustafa Kemal'in yaptığı çalışmaları analiz eder.		2	1	1	50
Mondros Ateşkesi Antlaşması'nın imzalanması ve uygulanması karşısında Osmanlı yönetiminin, Mustafa Kemal'in ve Milli Mücadele'nin rolünü değerlendirir.		1	1	0	100
Kuvâ-yı Milliye'nin oluşum sürecini ve sonrasında meydana gelen gelişmeleri kavrar.		1	1	0	100

		Soru	Doğru	Yanlış	Boş	Net	Başarı	
Sözel (DİN)		10	10	0	0	10,00	% 100	
Cevap Anahtarı	B	CDADAAABBC						
Cevaplarınız		CDADAAABBC						

		S	D	Y	B%
Din K.ve A.B.		3	3	0	100
Kader ve kaza inancını ayet ve hadislerle açıklar.		1	1	0	100
Ayat el-Kürsî'yi okur, anlamını söyler.		2	2	0	100
İslam'ın paylaşma ve yardımlaşmaya verdiği önemi ayet ve hadisler ışığında yorumlar.		2	2	0	100
Kaza ve kader ile ilgili kavramları analiz eder.		2	2	0	100
Hz. Musa'nın (a.s.) hayatını ana hatlarıyla tanıtır.		1	1	0	100
İnsanın ilmi, iradesi, sorumluluğu ile kader arasında ilişki kurar.		1	1	0	100

		Soru	Doğru	Yanlış	Boş	Net	Başarı	
Sözel (İNG)		10	9	1	0	8,67	% 87	
Cevap Anahtarı	B	BCDDACBCAC						
Cevaplarınız		BCDDACBCbC						

		S	D	Y	B%
İngilizce		1	1	0	100
Students will be able to understand short and simple texts about friendship.		3	3	0	100
Students will be able to understand short and simple texts about regular activities of teenagers.		3	3	0	100
Students will be able to understand the overall meaning of short texts about a process.		4	4	0	100
Students will be able to guess the meaning of unknown words from the text.		2	2	0	100
Students will be able to understand short and simple invitation letters, cards and e-mails.		3	2	1	67
Students will be able to express what they prefer, like and dislike.		1	0	1	0
Students will be able to give a simple description of daily activities in a simple way.		1	0	1	0

		Soru	Doğru	Yanlış	Boş	Net	Başarı	
Sayısal (MAT)		20	18	2	0	17,33	% 87	
Cevap Anahtarı	B	BCCBCACBDABACBCBDDBD						
Cevaplarınız		BCdBCaCaDABACBCBDDBD						

		S	D	Y	B%
Matematik		2	2	0	100
İki doğal sayının en büyük ortak bölenini (EBOB) ve en küçük ortak katını (EKOK) hesaplar, ilgili problemleri çözer.		3	2	1	67
Verilen pozitif tam sayıların pozitif tam sayı çarpanlarını bulur, pozitif tam sayıların pozitif tam sayı çarpanlarını üslü ifadesiyle gösterir.		1	0	1	0
Verilen iki doğal sayının aralarında asal olup olmadığını belirler.		1	1	0	100
Tam kare pozitif tam sayılarla bu sayıların karekökleri arasındaki ilişkiyi belirler.		1	1	0	100
Verilen bir sayıyı 10'un farklı tam sayı kuvvetlerini kullanarak ifade eder.		1	1	0	100
Sayıların ondalık gösterimlerini 10'un tam sayı kuvvetlerini kullanarak çözümler.		2	2	0	100
Tam sayıların, tam sayı kuvvetlerini hesaplar.		2	2	0	100
Üslü ifadelerle ilgili temel kuralları anlar, birbirine denk ifadeler oluşturur.		2	2	0	100
En fazla üç veri grubuna ait çizgi ve sütun grafiklerini yorumlar.		2	2	0	100
Kareköklü bir ifadeyi a kök b şeklinde yazar ve a kök b şeklindeki ifadeye katsayıyı kök içine alır.		2	2	0	100
Gerçek sayıları tanıtır, rasyonel ve irrasyonel sayılarla ilişkilendirir.		1	0	1	0
Kareköklü bir ifade ile çarpıldığında, sonucu bir doğal sayı yapan çarpımlara örnek verir.		2	2	0	100
Kareköklü ifadelerde çarpma ve bölme işlemleri yapar.		1	1	0	100

		Soru	Doğru	Yanlış	Boş	Net	Başarı	
Sayısal (FEN)		20	18	2	0	17,33	% 87	
Cevap Anahtarı	B	CADDABAACBCBDBACCABD						
Cevaplarınız		CADDaCaACBCBDBcCCABD						

		S	D	Y	B%
Fen		1	1	0	100
Küresel iklim değişikliğinin sonuçlarını belirtir.		3	2	1	67
Sıvı basıncını etkileyen değişkenleri tahmin eder ve tahminlerini test eder.		1	1	0	100
Hava olayını açıklar.		1	1	0	100
Mevsimlerin oluşumuna yönelik tahminlerde bulunur.		1	1	0	100
Genetik mühendisliğini ve biyoteknolojiyi ilişkilendirir.		1	1	0	100
Tek karakter çaprazlamaları ile ilgili problemler çözerek sonuçlar hakkında yorum yapar.		3	3	0	100
Güney yarımküre ile kuzey yarımkürenin aynı anda farklı mevsimler yaşadığını açıklar.		1	1	0	100
Güneş ışınlarının gelme açısı ile bölgelerdeki sıcaklık arasındaki ilişkiyi açıklar.		1	0	1	0
Nükleotid kavramını açıklar.		1	1	0	100
DNA'nın kendini nasıl eşlediğini ifade eder.		1	1	0	100
Katı basıncını etkileyen değişkenleri deneyerek keşfeder.		2	2	0	100
Örneklere yol açarak modifikasyonu açıklar.		1	1	0	100
Örneklere yol açarak mutasyonu açıklar.		2	2	0	100
Canlıların yaşadıkları çevreye uyumlarını gözlem yaparak açıklar.		1	1	0	100

8. SINIF KDS 2

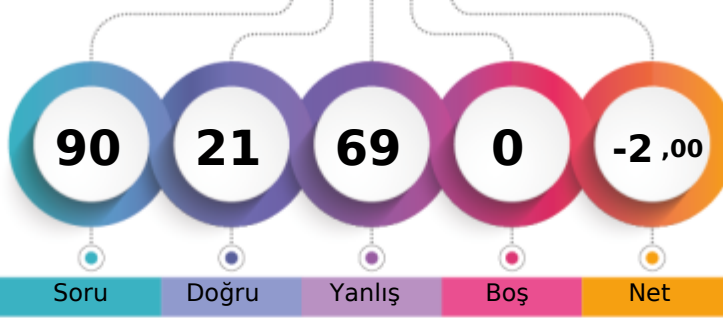

194,997 % 97,28

ANKARA / KEÇİÖREN
ETLİK İMAM HATİP ORTAOKULU8A - 177
GHAZAL MASRİ

1. Öğrenci

Sizin yeriniz
(1464.)

Sonuncu Öğrenci

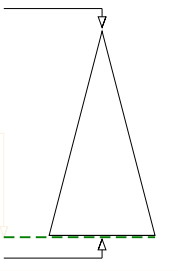

	Şube	Kurum	İlçe	İl	Genel
Öğrenci Sıra No	18	58	58	207	1464 % 97,28
Sınava Katılan Öğrenci Sayısı	20	62	62	213	1505

	Soru	Doğru	Yanlış	Boş	Net	Başarı
Sözel (TÜR)	20	6	14	0	1,33	% 7
Cevap Anahtarı	B	AADACABDBDCBBCDDABBA				
Cevaplarınız		dcbdbabB*aDCaBb*cAdcA				

Türkçe	S	D	Y	B%
Okudukları ile ilgili çıkarımlarda bulunur.	1	0	1	0
Bağlamdan yararlanarak bilmediği kelime ve kelime gruplarının anlamını tahmin eder.	3	0	3	0
Metnin ilgili sorular sorar.	1	0	1	0
Metnin ilgili soruların cevaplar.	3	0	3	0
Görsellerle ilgili soruların cevaplar.	3	1	2	33
Metnin içeriğini yorumlar.	1	1	0	100
Okuduklarında kullanılan düşünceyi geliştirme yollarını belirler.	1	1	0	0
Filimsilerin cümledeki işlevlerini kavrar.	3	2	1	67
Yazdıklarını düzenler.	2	2	0	100
Grafik, tablo ve çizelgeyle sunulan bilgileri yorumlar.	1	0	1	0
Metnin içeriğine uygun başlık/başlıklar belirler.	1	0	1	0

	Soru	Doğru	Yanlış	Boş	Net	Başarı
Sözel (TAR)	10	2	8	0	-0,67	% 0
Cevap Anahtarı	B	ADDADBBAAAD				
Cevaplarınız		dacbcBdAbc				

Tarih	S	D	Y	B%
Avrupa'daki gelişmelerin yansımaları bağlamında Osmanlı Devleti'nin yirminci yüzyılın başlarındaki siyasi ve sosyal durumu kavrar.	1	0	1	0
Gençlik döneminde Mustafa Kemal'in fikir hayatını etkileyen önemli kişileri ve olayları kavrar.	1	0	1	0
Mustafa Kemal'in çocukluk ve öğrenim hayatından hareketle onun kişilik özelliklerinin oluşumu hakkında çıkarımlarda bulunur.	1	0	1	0
Mustafa Kemal'in askerlik hayatı ile ilgili olayları ve olguları onun kişilik özellikleriyle ilişkilendirir.	1	0	1	0
Birinci Dünya Savaşı'nın sebeplerini ve savaşın başlamasına yol açan gelişmeleri kavrar.	1	1	0	100
Birinci Dünya Savaşı'nda Osmanlı Devleti'nin durumu hakkında çıkarımlarda bulunur.	1	0	1	0
Millî Mücadele'nin hazırlık döneminde Mustafa Kemal'in yaptığı çalışmalarını analiz eder.	2	0	2	0
Mondros Ateşkesi Antlaşması'nın imzalanması ve uygulanması karşısında Osmanlı yönetiminin, Mustafa Kemal'in ve Milli Mücadele'nin rolünü değerlendirir.	1	1	0	100
Kuvâ-yı Milliye'nin oluşum sürecini ve sonrasında meydana gelen gelişmeleri kavrar.	1	0	1	0

	Soru	Doğru	Yanlış	Boş	Net	Başarı
Sözel (DİN)	10	2	8	0	-0,67	% 0
Cevap Anahtarı	B	CDADAAABBC				
Cevaplarınız		CDbacbbadd				

Din K.ve A.B.	S	D	Y	B%
Kader ve kaza inancını ayet ve hadislerle açıklar.	3	0	3	0
Ayet el-Kürsî'yi okur, anlamını söyler.	1	1	0	100
İslam'ın paylaşma ve yardımlaşmaya verdiği önemi ayet ve hadisler ışığında yorumlar.	2	0	2	0
Kaza ve kader ile ilgili kavramları analiz eder.	2	1	1	50
Hz. Musa'nın (a.s.) hayatını ana hatlarıyla tanıtır.	1	0	1	0
İnsanın ilmi, iradesi, sorumluluğu ile kader arasında ilişki kurar.	1	0	1	0

	Soru	Doğru	Yanlış	Boş	Net	Başarı
Sözel (İNG)	10	1	9	0	-2,00	% 0
Cevap Anahtarı	B	BCDDACBCAC				
Cevaplarınız		daacbdcbAd				

İngilizce	S	D	Y	B%
Students will be able to understand short and simple texts about friendship.	1	0	1	0
Students will be able to understand short and simple texts about regular activities of teenagers.	3	0	3	0
Students will be able to understand the overall meaning of short texts about a process.	3	0	3	0
Students will be able to guess the meaning of unknown words from the text.	4	0	4	0
Students will be able to understand short and simple invitation letters, cards and e-mails.	2	0	2	0
Students will be able to express what they prefer, like and dislike.	3	1	2	33
Students will be able to give a simple description of daily activities in a simple way.	1	1	0	100

	Soru	Doğru	Yanlış	Boş	Net	Başarı
Sayısal (MAT)	20	4	16	0	-1,33	% 0
Cevap Anahtarı	B	BCCBCACBDABACBCBDDDBD				
Cevaplarınız		cdCBadCdadcbaDbcbacD				

Matematik	S	D	Y	B%
İki doğal sayının en büyük ortak bölenini (EBOB) ve en küçük ortak katını (EKOK) hesaplar, ilgili problemleri çözer.	2	1	1	50
Verilen pozitif tam sayıların pozitif tam sayı çarpanlarını bulur, pozitif tam sayıların pozitif tam sayı çarpanlarını üslü ifadesiyle gösterir.	3	1	2	33
Verilen doğal sayının aralarında asal olup olmadığını belirler.	1	1	0	100
Tam kare pozitif tam sayılarla bu sayıların karekökleri arasındaki ilişkiyi belirler.	1	0	1	0
Verilen bir sayıyı 10'un farklı tam sayı kuvvetlerini kullanarak ifade eder.	1	1	0	100
Sayıların ondalık gösterimlerini 10'un tam sayı kuvvetlerini kullanarak çözümler.	1	0	1	0
Tam sayıların, tam sayı kuvvetlerini hesaplar.	2	0	2	0
Üslü ifadelerle ilgili temel kuralları anlar, birbirine denk ifadeler oluşturur.	2	0	2	0
En fazla üç veri grubuna ait çizgi ve sütun grafiklerini yorumlar.	2	2	0	0
Kareköklü bir ifadeyi a kök b şeklinde yazar ve a kök b şeklindeki ifadeye katsayıyı kök içine alır.	2	1	1	50
Gerçek sayıları tanıtır, rasyonel ve irrasyonel sayılarla ilişkilendirir.	1	0	1	0
Kareköklü bir ifade ile çarpıldığında, sonucu bir doğal sayı yapan çarpanlara örnek verir.	2	0	2	0
Kareköklü ifadelerde çarpma ve bölme işlemlerini yapar.	1	0	1	0

	Soru	Doğru	Yanlış	Boş	Net	Başarı
Sayısal (FEN)	20	6	14	0	1,33	% 7
Cevap Anahtarı	B	CADDABAACBCDBDACCABD				
Cevaplarınız		acDbdacbdaCaBDbdbCbaD				

Fen	S	D	Y	B%
Küresel iklim değişikliğinin sonuçlarını belirtir.	1	0	1	0
Sıvı basıncını etkileyen değişkenleri tahmin eder ve tahminlerini test eder.	3	0	3	0
Hava olayını açıklar.	1	0	1	0
Mevsimlerin oluşumuna yönelik tahminlerde bulunur.	1	1	0	100
Genetik mühendisliğini ve biyoteknolojiyi ilişkilendirir.	1	1	0	100
Tek karakter çaprazlamaları ile ilgili problemler çözerek sonuçlar hakkında yorum yapar.	3	1	2	33
Güney yarımküre ile kuzey yarımkürenin aynı anda farklı mevsimler yaşadığını açıklar.	1	0	1	0
Güneş ışınlarının gelme açısı ile bölgelerdeki sıcaklık arasındaki ilişkiyi açıklar.	1	0	1	0
Nükleotid kavramını açıklar.	1	0	1	0
DNA'nın kendini nasıl eşlediğini ifade eder.	1	0	1	0
Katı basıncını etkileyen değişkenleri deneyerek keşfeder.	2	1	1	50
Örneklere yol çıkarak modifikasyonu açıklar.	1	1	0	100
Örneklere yol çıkarak mutasyonu açıklar.	2	0	2	0
Canlıların yaşadıkları çevreye uyumlarını gözlem yaparak açıklar.	1	1	0	100

8. SINIF KDS 2

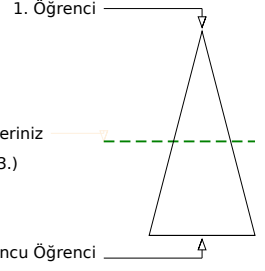
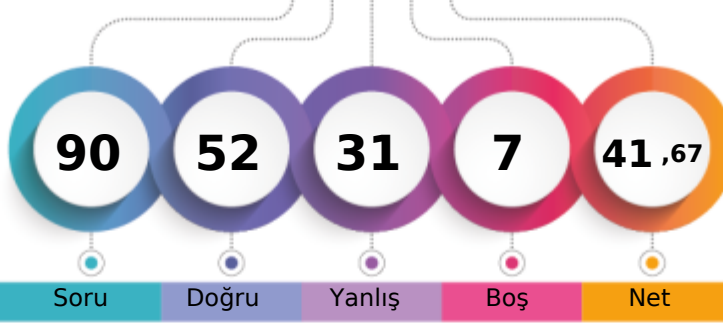

325,694 % 52,03

ANKARA / KEÇİÖREN
ETLİK İMAM HATİP ORTAOKULU8A - 9
KAAN SARAÇ

Şube	Kurum	İlçe	İl	Genel
Öğrenci Sıra No	17	24	24	133
Sınava Katılan Öğrenci Sayısı	20	62	62	213
				783 % 52,03
				1505

Sözel (TÜR)	Soru	Doğru	Yanlış	Boş	Net	Başarı
	20	13	7	0	10,67	% 53
Cevap Anahtarı	B	AADACABDBDCBBCDDABBA				
Cevaplarınız		cADaAaBDBDaBddDDAccA				

Türkçe	S	D	Y	B%
Okudukları ile ilgili çıkarımlarda bulunur.	1	1	0	100
Bağlamdan yararlanarak bilmediği kelime ve kelime gruplarının anlamını tahmin eder.	3	1	2	33
Metnin ilgili sorular sorar.	1	1	0	100
Metnin ilgili soruların cevaplar.	3	2	1	67
Görsellerle ilgili soruların cevaplar.	3	3	0	100
Metnin içeriğini yorumlar.	1	0	1	0
Okuduklarında kullanılan düşünceyi geliştirme yollarını belirler.	1	1	0	100
Filimsilerin cümledeki işlevlerini kavrar.	3	2	1	67
Yazdıklarını düzenler.	2	1	1	50
Grafik, tablo ve çizelgeyle sunulan bilgileri yorumlar.	1	1	0	100
Metnin içeriğine uygun başlık/başlıklar belirler.	1	0	1	0

Sözel (TAR)	Soru	Doğru	Yanlış	Boş	Net	Başarı
	10	4	6	0	2,00	% 20
Cevap Anahtarı	B	ADDADBBAAAD				
Cevaplarınız		ADbAcDbccc				

Tarih	S	D	Y	B%
Avrupa'daki gelişmelerin yansımaları bağlamında Osmanlı Devleti'nin yirminci yüzyılın başlarındaki siyasi ve sosyal durumu kavrar.	1	0	1	0
Gençlik döneminde Mustafa Kemal'in fikir hayatını etkileyen önemli kişileri ve olayları kavrar.	1	1	0	100
Mustafa Kemal'in çocukluk ve öğrenim hayatından hareketle onun kişilik özelliklerinin oluşumu hakkında çıkarımlarda bulunur.	1	1	0	100
Mustafa Kemal'in askerlik hayatı ile ilgili olayları ve olguları onun kişilik özellikleri ile ilişkilendirir.	1	1	0	100
Birinci Dünya Savaşı'nın sebeplerini ve savaşın başlamasına yol açan gelişmeleri kavrar.	1	0	1	0
Birinci Dünya Savaşı'nda Osmanlı Devleti'nin durumu hakkında çıkarımlarda bulunur.	1	1	0	100
Millî Mücadele'nin hazırlık döneminde Mustafa Kemal'in yaptığı çalışmalarını analiz eder.	2	2	0	100
Mondros Ateşkesi Antlaşması'nın imzalanması ve uygulanması karşısında Osmanlı yönetiminin, Mustafa Kemal'in ve Milli Mücadele'nin rolünü değerlendirir.	1	0	1	0
Kuvâ-yı Milliye'nin oluşum sürecini ve sonrasında meydana gelen gelişmeleri kavrar.	1	0	1	0

Sözel (DİN)	Soru	Doğru	Yanlış	Boş	Net	Başarı
	10	8	2	0	7,33	% 73
Cevap Anahtarı	B	CDADAAABBC				
Cevaplarınız		CDAbAAAaBC				

Din K.ve A.B.	S	D	Y	B%
Kader ve kaza inancını ayet ve hadislerle açıklar.	3	1	2	33
Ayet el-Kürsî'yi okur, anlamını söyler.	1	1	0	100
İslam'ın paylaşma ve yardımlaşmaya verdiği önemi ayet ve hadisler ışığında yorumlar.	2	2	0	100
Kaza ve kader ile ilgili kavramları analiz eder.	2	2	0	100
Hz. Musa'nın (a.s.) hayatını ana hatlarıyla tanıtır.	1	1	0	100
İnsanın ilmi, iradesi, sorumluluğu ile kader arasında ilişki kurar.	1	1	0	100

Sözel (İNG)	Soru	Doğru	Yanlış	Boş	Net	Başarı
	10	9	1	0	8,67	% 87
Cevap Anahtarı	B	BCDDACBCAC				
Cevaplarınız		BdDDACBCAC				

İngilizce	S	D	Y	B%
Students will be able to understand short and simple texts about friendship.	1	0	1	0
Students will be able to understand short and simple texts about regular activities of teenagers.	3	3	0	100
Students will be able to understand the overall meaning of short texts about a process.	3	3	0	100
Students will be able to guess the meaning of unknown words from the text.	4	4	0	100
Students will be able to understand short and simple invitation letters, cards and e-mails.	2	2	0	100
Students will be able to express what they prefer, like and dislike.	3	3	0	100
Students will be able to give a simple description of daily activities in a simple way.	1	1	0	100

Sayısal (MAT)	Soru	Doğru	Yanlış	Boş	Net	Başarı
	20	7	7	6	4,67	% 23
Cevap Anahtarı	B	BCCBCACBDABACBCBDDBD				
Cevaplarınız		Bd BadCBc abCa DD				

Matematik	S	D	Y	B%
İki doğal sayının en büyük ortak bölenini (EBOB) ve en küçük ortak katını (EKOK) hesaplar, ilgili problemleri çözer.	2	1	0	50
Verilen pozitif tam sayıların pozitif tam sayı çarpanlarını bulur, pozitif tam sayıların pozitif tam sayı çarpanlarını üslü ifadesiyle gösterir.	3	0	2	0
Verilen iki doğal sayının aralarında asal olup olmadığını belirler.	1	0	0	0
Tam kare pozitif tam sayılarla bu sayıların karekökleri arasındaki ilişkiyi belirler.	1	0	1	0
Verilen bir sayıyı 10'un farklı tam sayı kuvvetlerini kullanarak ifade eder.	1	1	0	100
Sayıların ondalık gösterimlerini 10'un tam sayı kuvvetlerini kullanarak çözümler.	1	1	0	100
Tam sayıların, tam sayı kuvvetlerini hesaplar.	2	0	2	0
Üslü ifadelerle ilgili temel kuralları anlar, birbirine denk ifadeler oluşturur.	2	0	1	0
En fazla üç veri grubuna ait çizgi ve sütun grafiklerini yorumlar.	2	1	0	50
Kareköklü bir ifadeyi a kök b şeklinde yazar ve a kök b şeklindeki ifadeye katsayıyı kök içine alır.	2	0	1	0
Gerçek sayıları tanıtır, rasyonel ve irrasyonel sayılarla ilişkilendirir.	1	1	0	100
Kareköklü bir ifade ile çarpıldığında, sonucu bir doğal sayı yapan çarpanlara örnek verir.	2	1	0	50
Kareköklü ifadelerde çarpma ve bölme işlemlerini yapar.	1	1	0	100

Sayısal (FEN)	Soru	Doğru	Yanlış	Boş	Net	Başarı
	20	11	8	1	8,33	% 42
Cevap Anahtarı	B	CADDABAACBCDBDACCABD				
Cevaplarınız		adcbABA CaCDBDcCCbaD				

Fen	S	D	Y	B%
Küresel iklim değişikliğinin sonuçlarını belirtir.	1	0	1	0
Sıvı basıncını etkileyen değişkenleri tahmin eder ve tahminlerini test eder.	3	1	2	33
Hava olayını açıklar.	1	0	1	0
Mevsimlerin oluşumuna yönelik tahminlerde bulunur.	1	1	0	100
Genetik mühendisliğini ve biyoteknolojiyi ilişkilendirir.	1	0	1	0
Tek karakter çaprazlamaları ile ilgili problemler çözerek sonuçlar hakkında yorum yapar.	3	2	1	67
Güney yarımküre ile kuzey yarımkürenin aynı anda farklı mevsimler yaşadığını açıklar.	1	1	0	100
Güneş ışığının gelme açısı ile bölgelerdeki sıcaklık arasındaki ilişkiyi açıklar.	1	1	0	100
Nükleotid kavramını açıklar.	1	1	0	100
DNA'nın kendini nasıl eşlediğini ifade eder.	1	0	0	0
Katı basıncını etkileyen değişkenleri deneyerek keşfeder.	2	1	1	50
Örneklere yol açarak modifikasyonu açıklar.	1	1	0	100
Örneklere yol açarak mutasyonu açıklar.	2	1	1	50
Canlıların yaşadıkları çevreye uyumlarını gözlem yaparak açıklar.	1	1	0	100

8. SINIF KDS 2

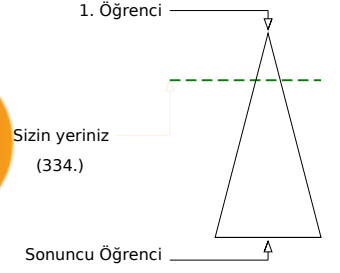
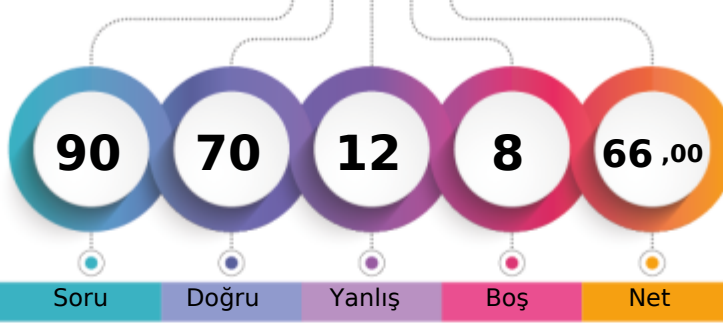

408,286 % 22,19

ANKARA / KEÇİÖREN
ETLİK İMAM HATİP ORTAOKULU8A - 18
M GÖKBERK GÖNEN

	Şube	Kurum	İlçe	İl	Genel
Öğrenci Sıra No	11	12	12	52	334 % 22,19
Sınava Katılan Öğrenci Sayısı	20	62	62	213	1505

	Soru	Doğru	Yanlış	Boş	Net	Başarı
Sözel (TÜR)	20	17	3	0	16,00	% 80
Cevap Anahtarı	A	ADADACBCBBDCBADBAAB				
Cevaplarınız		ADADACBCaBDCBdBAaA				

Türkçe	S	D	Y	B%
Okudukları ile ilgili çıkarımlarda bulunur.	1	1	0	100
Bağlamdan yararlanarak bilmediği kelime ve kelime gruplarının anlamını tahmin eder.	3	3	0	100
Metnin ilgili sorular sorar.	1	1	0	100
Metnin ilgili soruların cevaplar.	3	2	1	67
Görsellerle ilgili soruların cevaplar.	3	2	1	67
Metnin içeriğini yorumlar.	1	1	0	100
Okuduklarında kullanılan düşünceyi geliştirme yollarını belirler.	1	1	0	100
Filimsilerin cümledeki işlevlerini kavrar.	3	2	1	67
Yazdıklarını düzenler.	2	2	0	100
Grafik, tablo ve çizelgeyle sunulan bilgileri yorumlar.	1	1	0	100
Metnin içeriğine uygun başlık/başlıklar belirler.	1	1	0	100

	Soru	Doğru	Yanlış	Boş	Net	Başarı
Sözel (TAR)	10	8	2	0	7,33	% 73
Cevap Anahtarı	A	DADBAADBDA				
Cevaplarınız		bADBAADBdD				

Tarih	S	D	Y	B%
Avrupa'daki gelişmelerin yansımaları bağlamında Osmanlı Devleti'nin yirminci yüzyılın başlarındaki siyasi ve sosyal durumu kavrar.	1	0	1	0
Gençlik döneminde Mustafa Kemal'in fikir hayatını etkileyen önemli kişileri ve olayları kavrar.	1	1	0	100
Mustafa Kemal'in çocukluk ve öğrenim hayatından hareketle onun kişilik özelliklerinin oluşumu hakkında çıkarımlarda bulunur.	1	1	0	100
Mustafa Kemal'in askerlik hayatı ile ilgili olayları ve olguları onun kişilik özellikleri ile ilişkilendirir.	1	1	0	100
Birinci Dünya Savaşı'nın sebeplerini ve savaşın başlamasına yol açan gelişmeleri kavrar.	1	1	0	100
Birinci Dünya Savaşı'nda Osmanlı Devleti'nin durumu hakkında çıkarımlarda bulunur.	1	1	0	100
Millî Mücadele'nin hazırlık döneminde Mustafa Kemal'in yaptığı çalışmalarını analiz eder.	2	1	1	50
Mondros Ateşkesi Antlaşması'nın imzalanması ve uygulanması karşısında Osmanlı yönetiminin, Mustafa Kemal'in ve Milli Mücadele'nin rolünü değerlendirir.	1	1	0	100
Kuvâ-yı Milliye'nin oluşum sürecini ve sonrasında meydana gelen gelişmeleri kavrar.	1	1	0	100

	Soru	Doğru	Yanlış	Boş	Net	Başarı
Sözel (DİN)	10	10	0	0	10,00	% 100
Cevap Anahtarı	A	BADAADACCB				
Cevaplarınız		BADAADACCB				

Din K.ve A.B.	S	D	Y	B%
Kader ve kaza inancını ayet ve hadislerle açıklar.	3	3	0	100
Ayet el-Kürsî'yi okur, anlamını söyler.	1	1	0	100
İslam'ın paylaşma ve yardımlaşmaya verdiği önemi ayet ve hadisler ışığında yorumlar.	2	2	0	100
Kaza ve kader ile ilgili kavramları analiz eder.	2	2	0	100
Hz. Musa'nın (a.s.) hayatını ana hatlarıyla tanıtır.	1	1	0	100
İnsanın ilmi, iradesi, sorumluluğu ile kader arasında ilişki kurar.	1	1	0	100

	Soru	Doğru	Yanlış	Boş	Net	Başarı
Sözel (İNG)	10	9	1	0	8,67	% 87
Cevap Anahtarı	A	CBADDACCBC				
Cevaplarınız		CBAbDACCBC				

İngilizce	S	D	Y	B%
Students will be able to understand short and simple texts about friendship.	1	1	0	100
Students will be able to understand short and simple texts about regular activities of teenagers.	3	3	0	100
Students will be able to understand the overall meaning of short texts about a process.	3	3	0	100
Students will be able to guess the meaning of unknown words from the text.	4	4	0	100
Students will be able to understand short and simple invitation letters, cards and e-mails.	2	1	1	50
Students will be able to express what they prefer, like and dislike.	3	3	0	100
Students will be able to give a simple description of daily activities in a simple way.	1	1	0	100

	Soru	Doğru	Yanlış	Boş	Net	Başarı
Sayısal (MAT)	20	7	5	8	5,33	% 27
Cevap Anahtarı	A	BCCACBCABBDBABCDDBC				
Cevaplarınız		B CACcaac BDD dC				

Matematik	S	D	Y	B%
İki doğal sayının en büyük ortak bölenini (EBOB) ve en küçük ortak katını (EKOK) hesaplar, ilgili problemleri çözer.	2	1	0	50
Verilen pozitif tam sayıların pozitif tam sayı çarpanlarını bulur, pozitif tam sayıların pozitif tam sayı çarpanlarını üslü ifadesiyle gösterir.	3	1	1	33
Verilen doğal sayının aralarında asal olup olmadığını belirler.	1	0	0	0
Tam kare pozitif tam sayılarla bu sayıların karekökleri arasındaki ilişkiyi belirler.	1	1	0	100
Verilen bir sayıyı 10'un farklı tam sayı kuvvetlerini kullanarak ifade eder.	1	1	0	100
Sayıların ondalık gösterimlerini 10'un tam sayı kuvvetlerini kullanarak çözümler.	1	0	1	0
Tam sayıların, tam sayı kuvvetlerini hesaplar.	2	0	1	0
Üslü ifadelerle ilgili temel kuralları anlar, birbirine denk ifadeler oluşturur.	2	0	0	0
En fazla üç veri grubuna ait çizgi ve sütun grafiklerini yorumlar.	2	2	0	100
Kareköklü bir ifadeyi a kök b şeklinde yazar ve a kök b şeklindeki ifadeye katsayıyı kök içine alır.	2	1	1	50
Gerçek sayıları tanıtır, rasyonel ve irrasyonel sayılarla ilişkilendirir.	1	0	1	0
Kareköklü bir ifade ile çarpıldığında, sonucu bir doğal sayı yapan çarpımlara örnek verir.	2	0	0	0
Kareköklü ifadelerde çarpma ve bölme işlemlerini yapar.	1	0	0	0

	Soru	Doğru	Yanlış	Boş	Net	Başarı
Sayısal (FEN)	20	19	1	0	18,67	% 93
Cevap Anahtarı	A	ACBDDDBAACBCDBDACCA				
Cevaplarınız		ACBDDDBAACBCDBaACCA				

Fen	S	D	Y	B%
Küresel iklim değişikliğinin sonuçlarını belirtir.	1	1	0	100
Sıvı basıncını etkileyen değişkenleri tahmin eder ve tahminlerini test eder.	3	3	0	100
Hava olayını açıklar.	1	1	0	100
Mevsimlerin oluşumuna yönelik tahminlerde bulunur.	1	1	0	100
Genetik mühendisliğini ve biyoteknolojiyi ilişkilendirir.	1	1	0	100
Tek karakter çaprazlamaları ile ilgili problemler çözümler hakkında yorum yapar.	3	3	0	100
Güney yarımküre ile kuzey yarımkürenin aynı anda farklı mevsimler yaşadığını açıklar.	1	1	0	100
Güneş ışığının gelme açısı ile bölgelerdeki sıcaklık arasındaki ilişkiyi açıklar.	1	1	0	100
Nükleotid kavramını açıklar.	1	1	0	100
DNA'nın kendini nasıl eşlediğini ifade eder.	1	1	0	100
Katı basıncını etkileyen değişkenleri deneyerek keşfeder.	2	1	1	50
Örneklere yol açarak modifikasyonu açıklar.	1	1	0	100
Örneklere yol açarak mutasyonu açıklar.	2	2	0	100
Canlıların yaşadıkları çevreye uyumlarını gözlem yaparak açıklar.	1	1	0	100

8. SINIF KDS 2

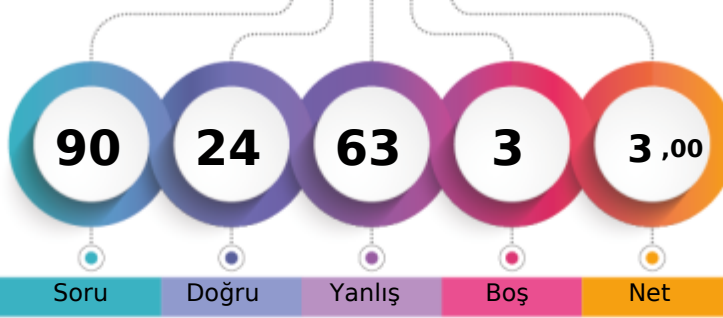

189,529 % 98,14

ANKARA / KEÇİÖREN
ETLİK İMAM HATİP ORTAOKULU8A - 154
MAHMUT ŞEYHSAİD

1. Öğrenci

Sizin yeriniz
(1477.)

Sonuncu Öğrenci

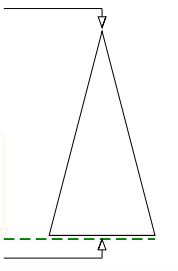

	Şube	Kurum	İlçe	İl	Genel
Öğrenci Sıra No	19	59	59	208	1477 % 98,14
Sınava Katılan Öğrenci Sayısı	20	62	62	213	1505

	Soru	Doğru	Yanlış	Boş	Net	Başarı
Sözel (TÜR)	20	4	13	3	-0,33	% 0
Cevap Anahtarı	B	AADACABDBDCBBCDDABBA				
Cevaplarınız		bdcdC aadbCcBbaD ad				

	S	D	Y	B%
Türkçe	1	0	1	0
Okudukları ile ilgili çıkarımlarda bulunur.	3	1	2	33
Bağlamdan yararlanarak bilmediği kelime ve kelime gruplarının anlamını tahmin eder.	1	1	0	100
Metnin ilgili sorular sorar.	3	0	2	0
Metnin ilgili soruların cevaplar.	3	0	3	0
Görsellerle ilgili soruların cevaplar.	1	1	0	100
Metnin içeriğini yorumlar.	1	1	0	100
Okuduklarında kullanılan düşünceyi geliştirme yollarını belirler.	3	0	2	0
Filimsilerin cümledeki işlevlerini kavrar.	2	1	0	50
Yazdıklarını düzenler.	1	0	1	0
Grafik, tablo ve çizelgeyle sunulan bilgileri yorumlar.	1	0	1	0
Metnin içeriğine uygun başlık/başlıklar belirler.	1	0	1	0

	Soru	Doğru	Yanlış	Boş	Net	Başarı
Sözel (TAR)	10	5	5	0	3,33	% 33
Cevap Anahtarı	B	ADDADBBAAAD				
Cevaplarınız		ADbAbcBaDc				

	S	D	Y	B%
Tarih	1	0	1	0
Avrupa'daki gelişmelerin yansımaları bağlamında Osmanlı Devleti'nin yirminci yüzyılın başlarındaki siyasi ve sosyal durumu kavrar.	1	1	0	100
Gençlik döneminde Mustafa Kemal'in fikir hayatını etkileyen önemli kişileri ve olayları kavrar.	1	1	0	100
Mustafa Kemal'in çocukluk ve öğrenim hayatından hareketle onun kişilik özelliklerinin oluşumu hakkında çıkarımlarda bulunur.	1	1	0	100
Mustafa Kemal'in askerlik hayatı ile ilgili olayları ve olguları onun kişilik özellikleri ile ilişkilendirir.	1	1	0	100
Birinci Dünya Savaşı'nın sebeplerini ve savaşın başlamasına yol açan gelişmeleri kavrar.	1	1	0	100
Birinci Dünya Savaşı'nda Osmanlı Devleti'nin durumu hakkında çıkarımlarda bulunur.	2	0	2	0
Milî Mücadele'nin hazırlık döneminde Mustafa Kemal'in yaptığı çalışmalarını analiz eder.	1	0	1	0
Mondros Ateşkesi Antlaşması'nın imzalanması ve uygulanması karşısında Osmanlı yönetiminin, Mustafa Kemal'in ve Milli Mücadele'nin rolünü değerlendirir.	1	0	1	0
Kuvâ-yı Milliye'nin oluşum sürecini ve sonrasında meydana gelen gelişmeleri kavrar.	1	0	1	0

	Soru	Doğru	Yanlış	Boş	Net	Başarı
Sözel (DİN)	10	6	4	0	4,67	% 47
Cevap Anahtarı	B	CDADAAABBC				
Cevaplarınız		CDcDABAcAc				

	S	D	Y	B%
Din K.ve A.B.	3	1	2	33
Kader ve kaza inancını ayet ve hadislerle açıklar.	1	1	0	100
Ayet el-Kürsî'yi okur, anlamını söyler.	2	0	2	0
İslam'ın paylaşma ve yardımlaşmaya verdiği önemi ayet ve hadisler ışığında yorumlar.	2	2	0	100
Kaza ve kader ile ilgili kavramları analiz eder.	1	1	0	100
Hz. Musa'nın (a.s.) hayatını ana hatlarıyla tanıtır.	1	1	0	100
İnsanın ilmi, iradesi, sorumluluğu ile kader arasında ilişki kurar.	1	1	0	100

	Soru	Doğru	Yanlış	Boş	Net	Başarı
Sözel (İNG)	10	2	8	0	-0,67	% 0
Cevap Anahtarı	B	BCDDACBCAC				
Cevaplarınız		cabDbdadAb				

	S	D	Y	B%
İngilizce	1	0	1	0
Students will be able to understand short and simple texts about friendship.	3	0	3	0
Students will be able to understand short and simple texts about regular activities of teenagers.	3	1	2	33
Students will be able to understand the overall meaning of short texts about a process.	4	1	3	25
Students will be able to guess the meaning of unknown words from the text.	2	0	2	0
Students will be able to understand short and simple invitation letters, cards and e-mails.	3	1	2	33
Students will be able to express what they prefer, like and dislike.	1	1	0	100
Students will be able to give a simple description of daily activities in a simple way.	1	1	0	100

	Soru	Doğru	Yanlış	Boş	Net	Başarı
Sayısal (MAT)	20	1	19	0	-5,33	% 0
Cevap Anahtarı	B	BCCBCACBDABACBCBDDBD				
Cevaplarınız		dbadacbcabcdCdadabca				

	S	D	Y	B%
Matematik	2	0	2	0
İki doğal sayının en büyük ortak bölenini (EBOB) ve en küçük ortak katını (EKOK) hesaplar, ilgili problemleri çözer.	3	0	3	0
Verilen pozitif tam sayıların pozitif tam sayı çarpanlarını bulur, pozitif tam sayıların pozitif tam sayı çarpanlarını üslü ifadesiyle gösterir.	1	0	1	0
Verilen iki doğal sayının aralarında asal olup olmadığını belirler.	1	0	1	0
Tam kare pozitif tam sayılarla bu sayıların karekökleri arasındaki ilişkiyi belirler.	1	0	1	0
Verilen bir sayıyı 10'un farklı tam sayı kuvvetlerini kullanarak ifade eder.	1	0	1	0
Sayıların ondalık gösterimlerini 10'un tam sayı kuvvetlerini kullanarak çözümler.	2	0	2	0
Tam sayıların, tam sayı kuvvetlerini hesaplar.	2	0	2	0
Üslü ifadelerle ilgili temel kuralları anlar, birbirine denk ifadeler oluşturur.	2	0	2	0
En fazla üç veri grubuna ait çizgi ve sütun grafiklerini yorumlar.	2	1	1	50
Kareköklü bir ifadeyi a kök b şeklinde yazar ve a kök b şeklindeki ifadeye katsayıyı kök içine alır.	2	0	2	0
Gerçek sayıları tanıtır, rasyonel ve irrasyonel sayılarla ilişkilendirir.	1	0	1	0
Kareköklü bir ifade ile çarpıldığında, sonucu bir doğal sayı yapan çarpanlara örnek verir.	2	0	2	0
Kareköklü ifadelerde çarpma ve bölme işlemlerini yapar.	1	0	1	0

	Soru	Doğru	Yanlış	Boş	Net	Başarı
Sayısal (FEN)	20	6	14	0	1,33	% 7
Cevap Anahtarı	B	CADDABAACBCDBDACCABD				
Cevaplarınız		acDDAdcbdBaacCbCAaa				

	S	D	Y	B%
Fen	1	0	1	0
Küresel iklim değişikliğinin sonuçlarını belirtir.	3	0	3	0
Sıvı basıncını etkileyen değişkenleri tahmin eder ve tahminlerini test eder.	1	0	1	0
Hava olayını açıklar.	1	0	1	0
Mevsimlerin oluşumuna yönelik tahminlerde bulunur.	1	0	1	0
Genetik mühendisliğini ve biyoteknolojiyi ilişkilendirir.	1	1	0	100
Tek karakter çaprazlamaları ile ilgili problemler çözerek sonuçlar hakkında yorum yapar.	3	2	1	67
Güney yarımküre ile kuzey yarımkürenin aynı anda farklı mevsimler yaşadığını açıklar.	1	1	0	100
Güneş ışınlarının gelme açısı ile bölgelerdeki sıcaklık arasındaki ilişkiyi açıklar.	1	0	1	0
Nükleotid kavramını açıklar.	1	0	1	0
DNA'nın kendini nasıl eşlediğini ifade eder.	1	0	1	0
Katı basıncını etkileyen değişkenleri deneyerek keşfeder.	2	1	1	50
Örneklere yol açarak modifikasyonu açıklar.	1	0	1	0
Örneklere yol açarak mutasyonu açıklar.	2	1	1	50
Canlıların yaşadıkları çevreye uyumlarını gözlem yaparak açıklar.	1	0	1	0

8. SINIF KDS 2

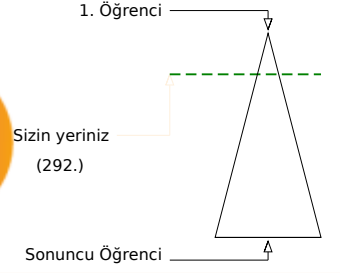
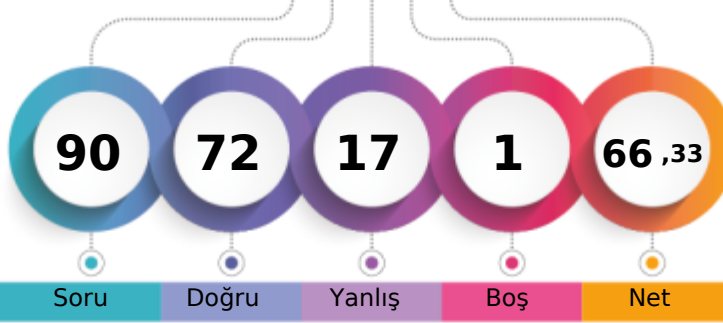

416,487 % 19,40

ANKARA / KEÇİÖREN
ETLİK İMAM HATİP ORTAOKULU8A - 11
MEHMET AKSU

Soru Doğru Yanlış Boş Net

Şube Kurum İlçe İl Genel

Öğrenci Sıra No 7 8 8 41 292 % 19,40

Sınava Katılan Öğrenci Sayısı 20 62 62 213 1505

		Soru	Doğru	Yanlış	Boş	Net	Başarı	
Sözel (TÜR)		20	17	3	0	16,00	% 80	
Cevap Anahtarı	A	ADADACBCBBDCBADBAAB						
Cevaplarınız		ADADACBCBBcdADBAAAB						

		S	D	Y	B%
Türkçe		1	1	0	100
Okudukları ile ilgili çıkarımlarda bulunur.		3	3	0	100
Bağlamdan yararlanarak bilmediği kelime ve kelime gruplarının anlamını tahmin eder.		1	1	0	100
Metnin ilgili sorular sorar.		3	2	1	67
Metnin ilgili soruların cevaplar.		3	3	0	100
Görsellerle ilgili soruların cevaplar.		1	1	0	100
Metnin içeriğini yorumlar.		1	1	0	100
Okuduklarında kullanılan düşünceyi geliştirme yollarını belirler.		3	2	1	67
Filiisilerin cümledeki işlevlerini kavrar.		2	1	1	50
Yazdıklarını düzenler.		1	1	0	100
Grafik, tablo ve çizelgeyle sunulan bilgileri yorumlar.		1	1	0	100
Metnin içeriğine uygun başlık/başlıklar belirler.		1	1	0	100

		Soru	Doğru	Yanlış	Boş	Net	Başarı	
Sözel (TAR)		10	8	2	0	7,33	% 73	
Cevap Anahtarı	A	DADBAADBDA						
Cevaplarınız		bADBAAaBDA						

		S	D	Y	B%
Tarih		1	1	0	100
Avrupa'daki gelişmelerin yansımaları bağlamında Osmanlı Devleti'nin yirminci yüzyılın başlarındaki siyasi ve sosyal durumu kavrar.		1	1	0	100
Gençlik döneminde Mustafa Kemal'in fikir hayatını etkileyen önemli kişileri ve olayları kavrar.		1	1	0	100
Mustafa Kemal'in çocukluk ve öğrenim hayatından hareketle onun kişilik özelliklerinin oluşumu hakkında çıkarımlarda bulunur.		1	1	0	100
Mustafa Kemal'in askerlik hayatı ile ilgili olayları ve olguları onun kişilik özellikleri ile ilişkilendirir.		1	1	0	100
Birinci Dünya Savaşı'nın sebeplerini ve savaşın başlamasına yol açan gelişmeleri kavrar.		1	1	0	100
Birinci Dünya Savaşı'nda Osmanlı Devleti'nin durumu hakkında çıkarımlarda bulunur.		1	1	0	100
Millî Mücadele'nin hazırlık döneminde Mustafa Kemal'in yaptığı çalışmalarını analiz eder.		2	1	1	50
Mondros Ateşkesi Antlaşması'nın imzalanması ve uygulanması karşısında Osmanlı yönetiminin, Mustafa Kemal'in ve Milli Mücadele'nin rolünü değerlendirir.		1	1	0	100
Kuvâ-yı Milliye'nin oluşum sürecini ve sonrasında meydana gelen gelişmeleri kavrar.		1	1	0	100

		Soru	Doğru	Yanlış	Boş	Net	Başarı	
Sözel (DİN)		10	8	2	0	7,33	% 73	
Cevap Anahtarı	A	BADAADACCB						
Cevaplarınız		BADAACdCCB						

		S	D	Y	B%
Din K.ve A.B.		3	2	1	67
Kader ve kaza inancını ayet ve hadislerle açıklar.		1	1	0	100
Ayat el-Kürsi'yi okur, anlamını söyler.		2	2	0	100
İslam'ın paylaşma ve yardımlaşmaya verdiği önemi ayet ve hadisler ışığında yorumlar.		2	2	0	100
Kaza ve kader ile ilgili kavramları analiz eder.		1	1	0	100
Hz. Musa'nın (a.s.) hayatını ana hatlarıyla tanıtır.		1	0	1	0
İnsanın ilmi, iradesi, sorumluluğu ile kader arasında ilişki kurar.		1	1	0	100

		Soru	Doğru	Yanlış	Boş	Net	Başarı	
Sözel (İNG)		10	9	1	0	8,67	% 87	
Cevap Anahtarı	A	CBADDACCB						
Cevaplarınız		CBADDACCBa						

		S	D	Y	B%
İngilizce		1	1	0	100
Students will be able to understand short and simple texts about friendship.		3	2	1	67
Students will be able to understand short and simple texts about regular activities of teenagers.		3	3	0	100
Students will be able to understand the overall meaning of short texts about a process.		4	4	0	100
Students will be able to guess the meaning of unknown words from the text.		2	1	1	50
Students will be able to understand short and simple invitation letters, cards and e-mails.		3	3	0	100
Students will be able to express what they prefer, like and dislike.		1	1	0	100
Students will be able to give a simple description of daily activities in a simple way.		1	1	0	100

		Soru	Doğru	Yanlış	Boş	Net	Başarı	
Sayısal (MAT)		20	14	5	1	12,33	% 62	
Cevap Anahtarı	A	BCCACBCABBDBABCDDBC						
Cevaplarınız		BCCcCBcABBDBcBCa aC						

		S	D	Y	B%
Matematik		2	2	0	100
İki doğal sayının en büyük ortak bölenini (EBOB) ve en küçük ortak katını (EKOK) hesaplar, ilgili problemleri çözer.		3	2	1	67
Verilen pozitif tam sayıların pozitif tam sayı çarpanlarını bulur, pozitif tam sayıların pozitif tam sayı çarpanlarını üslü ifadesiyle gösterir.		1	1	0	100
Verilen iki doğal sayının aralarında asal olup olmadığını belirler.		1	1	0	100
Tam kare pozitif tam sayılarla bu sayıların karekökleri arasındaki ilişkiyi belirler.		1	1	0	100
Verilen bir sayıyı 10'un farklı tam sayı kuvvetlerini kullanarak ifade eder.		1	1	0	100
Sayıların ondalık gösterimlerini 10'un tam sayı kuvvetlerini kullanarak çözümler.		2	1	1	50
Tam sayıların, tam sayı kuvvetlerini hesaplar.		2	2	0	100
Üslü ifadelerle ilgili temel kuralları anlar, birbirine denk ifadeler oluşturur.		2	2	0	100
En fazla üç veri grubuna ait çizgi ve sütun grafiklerini yorumlar.		2	2	0	100
Kareköklü bir ifadeyi a kök b şeklinde yazar ve a kök b şeklindeki ifadeye katsayıyı kök içine alır.		2	2	0	100
Gerçek sayıları tanıtır, rasyonel ve irrasyonel sayılarla ilişkilendirir.		1	0	1	0
Kareköklü bir ifade ile çarpıldığında, sonucu bir doğal sayı yapan çarpanlara örnek verir.		2	0	2	0
Kareköklü ifadelerde çarpma ve bölme işlemlerini yapar.		1	0	0	0

		Soru	Doğru	Yanlış	Boş	Net	Başarı	
Sayısal (FEN)		20	16	4	0	14,67	% 73	
Cevap Anahtarı	A	ACBDDDBAABCDBDACCA						
Cevaplarınız		AaBDDDBAAbCBcDBcdCCA						

		S	D	Y	B%
Fen		1	1	0	100
Küresel iklim değişikliğinin sonuçlarını belirtir.		3	1	2	33
Sıvı basıncını etkileyen değişkenleri tahmin eder ve tahminlerini test eder.		1	1	0	100
Hava olayını açıklar.		1	1	0	100
Mevsimlerin oluşumuna yönelik tahminlerde bulunur.		1	1	0	100
Genetik mühendisliğini ve biyoteknolojiyi ilişkilendirir.		1	1	0	100
Tek karakter çaprazlamaları ile ilgili problemler çözerek sonuçlar hakkında yorum yapar.		3	3	0	100
Güney yarımküre ile kuzey yarımkürenin aynı anda farklı mevsimler yaşadığını açıklar.		1	1	0	100
Güneş ışınlarının gelme açısı ile bölgelerdeki sıcaklık arasındaki ilişkiyi açıklar.		1	1	0	100
Nükleotid kavramını açıklar.		1	1	0	100
DNA'nın kendini nasıl eşlediğini ifade eder.		1	0	1	0
Katı basıncını etkileyen değişkenleri deneyerek keşfeder.		2	1	1	50
Örneklere yola çıkarak modifikasyonu açıklar.		1	1	0	100
Örneklere yola çıkarak mutasyonu açıklar.		2	2	0	100
Canlıların yaşadıkları çevreye uyumlarını gözlem yaparak açıklar.		1	1	0	100

8. SINIF KDS 2



454,538

%

8,44

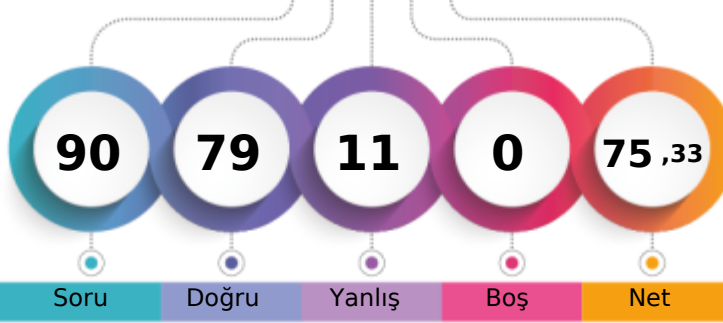
ANKARA / KEÇİÖREN
ETLİK İMAM HATİP ORTAOKULU8A - 37
NİSANUR KAVAKLI

1. Öğrenci

Sizin yeriniz
(127.)

Sonuncu Öğrenci

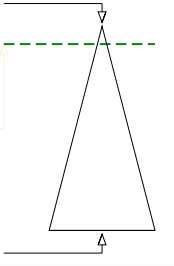

Soru Doğru Yanlış Boş Net

Şube Kurum İlçe İl Genel

Öğrenci Sıra No 3 3 3 17 127 % 8,44

Sınava Katılan Öğrenci Sayısı 20 62 62 213 1505

Sözel (TÜR)	Soru	Doğru	Yanlış	Boş	Net	Başarı
	20	17	3	0	16,00	% 80
Cevap Anahtarı	B	AADACABDBDCBDDABBA				
Cevaplarınız		AADACABDBDCBDDAcBA				

Türkçe	S	D	Y	B%
Okudukları ile ilgili çıkarımlarda bulunur.	1	1	0	100
Bağlamdan yararlanarak bilmediği kelime ve kelime gruplarının anlamını tahmin eder.	3	3	0	100
Metnin ilgili sorular sorar.	1	1	0	100
Metnin ilgili soruların cevaplar.	3	2	1	67
Görsellerle ilgili soruların cevaplar.	3	3	0	100
Metnin içeriğini yorumlar.	1	1	0	100
Okuduklarında kullanılan düşünceyi geliştirme yollarını belirler.	1	1	0	100
Filimsilerin cümledeki işlevlerini kavrar.	3	2	1	67
Yazdıklarını düzenler.	2	1	1	50
Grafik, tablo ve çizelgeyle sunulan bilgileri yorumlar.	1	1	0	100
Metnin içeriğine uygun başlık/başlıklar belirler.	1	1	0	100

Sözel (TAR)	Soru	Doğru	Yanlış	Boş	Net	Başarı
	10	6	4	0	4,67	% 47
Cevap Anahtarı	B	ADDADBBAAAD				
Cevaplarınız		ADbAbBcAbD				

Tarih	S	D	Y	B%
Avrupa'daki gelişmelerin yansımaları bağlamında Osmanlı Devleti'nin yirminci yüzyılın başlarındaki siyasi ve sosyal durumu değerlendirir.	1	0	1	0
Gençlik döneminde Mustafa Kemal'in fikir hayatını etkileyen önemli kişileri ve olayları kavrar.	1	1	0	100
Mustafa Kemal'in çocukluk ve öğrenim hayatından hareketle onun kişilik özelliklerinin oluşumu hakkında çıkarımlarda bulunur.	1	1	0	100
Mustafa Kemal'in askerlik hayatı ile ilgili olayları ve olguları onun kişilik özellikleriyle ilişkilendirir.	1	0	1	0
Birinci Dünya Savaşı'nın sebeplerini ve savaşın başlamasına yol açan gelişmeleri kavrar.	1	1	0	100
Birinci Dünya Savaşı'nda Osmanlı Devleti'nin durumu hakkında çıkarımlarda bulunur.	1	1	0	100
Millî Mücadele'nin hazırlık döneminde Mustafa Kemal'in yaptığı çalışmalarını analiz eder.	2	0	2	0
Mondros Ateşkesi Antlaşması'nın imzalanması ve uygulanması karşısında Osmanlı yönetiminin, Mustafa Kemal'in ve Milli Mücadele'nin rolünü değerlendirir.	1	1	0	100
Kuvâ-yı Milliye'nin oluşum sürecini ve sonrasında meydana gelen gelişmeleri kavrar.	1	1	0	100

Sözel (DİN)	Soru	Doğru	Yanlış	Boş	Net	Başarı
	10	9	1	0	8,67	% 87
Cevap Anahtarı	B	CDADAAABBC				
Cevaplarınız		CDADAAAdBC				

Din K.ve A.B.	S	D	Y	B%
Kader ve kaza inancını ayet ve hadislerle açıklar.	3	2	1	67
Ayet el-Kürsî'yi okur, anlamını söyler.	1	1	0	100
İslam'ın paylaşma ve yardımlaşmaya verdiği önemi ayet ve hadisler ışığında yorumlar.	2	2	0	100
Kaza ve kader ile ilgili kavramları analiz eder.	2	2	0	100
Hz. Musa'nın (a.s.) hayatını ana hatlarıyla tanıtır.	1	1	0	100
İnsanın ilmi, iradesi, sorumluluğu ile kader arasında ilişki kurar.	1	1	0	100

Sözel (İNG)	Soru	Doğru	Yanlış	Boş	Net	Başarı
	10	10	0	0	10,00	% 100
Cevap Anahtarı	B	BCDDACBCAC				
Cevaplarınız		BCDDACBCAC				

İngilizce	S	D	Y	B%
Students will be able to understand short and simple texts about friendship.	1	1	0	100
Students will be able to understand short and simple texts about regular activities of teenagers.	3	3	0	100
Students will be able to understand the overall meaning of short texts about a process.	3	3	0	100
Students will be able to guess the meaning of unknown words from the text.	4	4	0	100
Students will be able to understand short and simple invitation letters, cards and e-mails.	2	2	0	100
Students will be able to express what they prefer, like and dislike.	3	3	0	100
Students will be able to give a simple description of daily activities in a simple way.	1	1	0	100

Sayısal (MAT)	Soru	Doğru	Yanlış	Boş	Net	Başarı
	20	19	1	0	18,67	% 93
Cevap Anahtarı	B	BCCBCACBDABACBCBDDBD				
Cevaplarınız		BCCBCACBDAdACBCBDDBD				

Matematik	S	D	Y	B%
İki doğal sayının en büyük ortak bölenini (EBOB) ve en küçük ortak katını (EKOK) hesaplar, ilgili problemleri çözer.	2	2	0	100
Verilen pozitif tam sayıların pozitif tam sayı çarpanlarını bulur, pozitif tam sayıların pozitif tam sayı çarpanlarını üslü ifadesiyle gösterir.	3	3	0	100
Verilen iki doğal sayının aralarında asal olup olmadığını belirler.	1	1	0	100
Tam kare pozitif tam sayılarla bu sayıların karekökleri arasındaki ilişkiyi belirler.	1	1	0	100
Verilen bir sayıyı 10'un farklı tam sayı kuvvetlerini kullanarak ifade eder.	1	1	0	100
Sayıların ondalık gösterimlerini 10'un tam sayı kuvvetlerini kullanarak çözümler.	1	1	0	100
Tam sayıların, tam sayı kuvvetlerini hesaplar.	2	2	0	100
Üslü ifadelerle ilgili temel kuralları anlar, birbirine denk ifadeler oluşturur.	2	2	0	100
En fazla üç veri grubuna ait çizgi ve sütun grafiklerini yorumlar.	2	2	0	100
Kareköklü bir ifadeyi a kök b şeklinde yazar ve a kök b şeklindeki ifadeye katsayıyı kök içine alır.	2	1	1	50
Gerçek sayıları tanıtır, rasyonel ve irrasyonel sayılarla ilişkilendirir.	1	1	0	100
Kareköklü bir ifade ile çarpıldığında, sonucu bir doğal sayı yapan çarpanlara örnek verir.	2	2	0	100
Kareköklü ifadelerde çarpma ve bölme işlemlerini yapar.	1	1	0	100

Sayısal (FEN)	Soru	Doğru	Yanlış	Boş	Net	Başarı
	20	18	2	0	17,33	% 87
Cevap Anahtarı	B	CADDABAACBCBDDACCABD				
Cevaplarınız		CADDABAACBCBDDCCAcD				

Fen	S	D	Y	B%
Küresel iklim değişikliğinin sonuçlarını belirtir.	1	1	0	100
Sıvı basıncını etkileyen değişkenleri tahmin eder ve tahminlerini test eder.	3	2	1	67
Hava olayını açıklar.	1	0	1	0
Mevsimlerin oluşumuna yönelik tahminlerde bulunur.	1	1	0	100
Genetik mühendisliğini ve biyoteknolojiyi ilişkilendirir.	1	1	0	100
Tek karakter çaprazlamaları ile ilgili problemler çözerek sonuçlar hakkında yorum yapar.	3	3	0	100
Güney yarımküre ile kuzey yarımkürenin aynı anda farklı mevsimler yaşadığını açıklar.	1	1	0	100
Güneş ışınlarının gelme açısı ile bölgelerdeki sıcaklık arasındaki ilişkiyi açıklar.	1	1	0	100
Nükleotid kavramını açıklar.	1	1	0	100
DNA'nın kendini nasıl eşlediğini ifade eder.	1	1	0	100
Katı basıncını etkileyen değişkenleri deneyerek keşfeder.	2	2	0	100
Örneklere yol açarak modifikasyonu açıklar.	1	1	0	100
Örneklere yol açarak mutasyonu açıklar.	2	2	0	100
Canlıların yaşadıkları çevreye uyumlarını gözlem yaparak açıklar.	1	1	0	100

8. SINIF KDS 2

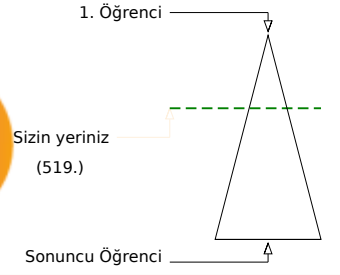
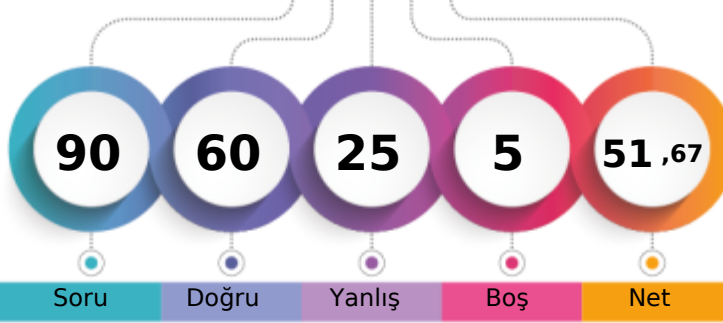

374,256 % 34,49

ANKARA / KEÇİÖREN
ETLİK İMAM HATİP ORTAOKULU8A - 21
ÖMER TAHA IŞIK

	Şube	Kurum	İlçe	İl	Genel
Öğrenci Sıra No	14	16	16	89	519
Sınava Katılan Öğrenci Sayısı	20	62	62	213	1505

	Soru	Doğru	Yanlış	Boş	Net	Başarı
Sözel (TÜR)	20	14	4	2	12,67	% 63
Cevap Anahtarı	A	ADADACBCBBDCBADBAAB				
Cevaplarınız		AbADACDcadB CBADBA B				

Türkçe	S	D	Y	B%
Okudukları ile ilgili çıkarımlarda bulunur.	1	1	0	100
Bağlamdan yararlanarak bilmediği kelime ve kelime gruplarının anlamını tahmin eder.	3	2	1	67
Metnin ilgili sorular sorar.	1	1	0	100
Metnin ilgili soruların cevaplar.	3	2	1	67
Görsellerle ilgili soruların cevaplar.	3	2	1	67
Metnin içeriğini yorumlar.	1	0	1	0
Okuduklarında kullanılan düşünceyi geliştirme yollarını belirler.	1	1	0	100
Filimsilerin cümledeki işlevlerini kavrar.	3	1	0	33
Yazdıklarını düzenler.	2	2	0	100
Grafik, tablo ve çizelgeyle sunulan bilgileri yorumlar.	1	1	0	100
Metnin içeriğine uygun başlık/başlıklar belirler.	1	1	0	100

	Soru	Doğru	Yanlış	Boş	Net	Başarı
Sözel (TAR)	10	6	4	0	4,67	% 47
Cevap Anahtarı	A	DADBAADBDA				
Cevaplarınız		bADBAAcBcb				

Tarih	S	D	Y	B%
Avrupa'daki gelişmelerin yansımaları bağlamında Osmanlı Devleti'nin yirminci yüzyılın başlarındaki siyasi ve sosyal durumu kavrar.	1	0	1	0
Gençlik döneminde Mustafa Kemal'in fikir hayatını etkileyen önemli kişileri ve olayları kavrar.	1	1	0	100
Mustafa Kemal'in çocukluk ve öğrenim hayatından hareketle onun kişilik özelliklerinin oluşumu hakkında çıkarımlarda bulunur.	1	1	0	100
Mustafa Kemal'in askerlik hayatı ile ilgili olayları ve olguları onun kişilik özellikleri ile ilişkilendirir.	1	1	0	100
Birinci Dünya Savaşı'nın sebeplerini ve savaşın başlamasına yol açan gelişmeleri kavrar.	1	1	0	100
Birinci Dünya Savaşı'nda Osmanlı Devleti'nin durumu hakkında çıkarımlarda bulunur.	1	1	0	100
Millî Mücadele'nin hazırlık döneminde Mustafa Kemal'in yaptığı çalışmalarını analiz eder.	2	0	2	0
Mondros Ateşkesi Antlaşması'nın imzalanması ve uygulanması karşısında Osmanlı yönetiminin, Mustafa Kemal'in ve Milli Mücadele'nin rolünü değerlendirir.	1	1	0	100
Kuvâ-yı Milliye'nin oluşum sürecini ve sonrasında meydana gelen gelişmeleri kavrar.	1	0	1	0

	Soru	Doğru	Yanlış	Boş	Net	Başarı
Sözel (DİN)	10	6	4	0	4,67	% 47
Cevap Anahtarı	A	BADAADACCB				
Cevaplarınız		cADAcAcDdB				

Din K.ve A.B.	S	D	Y	B%
Kader ve kaza inancını ayet ve hadislerle açıklar.	3	1	2	33
Ayet el-Kürsî'yi okur, anlamını söyler.	1	1	0	100
İslam'ın paylaşma ve yardımlaşmaya verdiği önemi ayet ve hadisler ışığında yorumlar.	2	2	0	100
Kaza ve kader ile ilgili kavramları analiz eder.	2	1	1	50
Hz. Musa'nın (a.s.) hayatını ana hatlarıyla tanıtır.	1	1	0	100
İnsanın ilmi, iradesi, sorumluluğu ile kader arasında ilişki kurar.	1	0	1	0

	Soru	Doğru	Yanlış	Boş	Net	Başarı
Sözel (İNG)	10	7	3	0	6,00	% 60
Cevap Anahtarı	A	CBADDACCBC				
Cevaplarınız		CBADbcCdBC				

İngilizce	S	D	Y	B%
Students will be able to understand short and simple texts about friendship.	1	1	0	100
Students will be able to understand short and simple texts about regular activities of teenagers.	3	3	0	100
Students will be able to understand the overall meaning of short texts about a process.	3	2	1	67
Students will be able to guess the meaning of unknown words from the text.	4	2	2	50
Students will be able to understand short and simple invitation letters, cards and e-mails.	2	2	0	100
Students will be able to express what they prefer, like and dislike.	3	1	2	33
Students will be able to give a simple description of daily activities in a simple way.	1	0	1	0

	Soru	Doğru	Yanlış	Boş	Net	Başarı
Sayısal (MAT)	20	11	7	2	8,67	% 43
Cevap Anahtarı	A	BCCACBCABBDBDABCDDBC				
Cevaplarınız		BCCcbddA BDaD BCcDaC				

Matematik	S	D	Y	B%
İki doğal sayının en büyük ortak bölenini (EBOB) ve en küçük ortak katını (EKOK) hesaplar, ilgili problemleri çözer.	2	2	0	100
Verilen pozitif tam sayıların pozitif tam sayı çarpanlarını bulur, pozitif tam sayıların pozitif tam sayı çarpanlarını üslü ifadesiyle gösterir.	3	1	2	33
Verilen iki doğal sayının aralarında asal olup olmadığını belirler.	1	1	0	100
Tam kare pozitif tam sayılarla bu sayıların karekökleri arasındaki ilişkiyi belirler.	1	1	0	100
Verilen bir sayıyı 10'un farklı tam sayı kuvvetlerini kullanarak ifade eder.	1	0	1	0
Sayıların ondalık gösterimlerini 10'un tam sayı kuvvetlerini kullanarak çözümler.	1	0	1	0
Tam sayıların, tam sayı kuvvetlerini hesaplar.	2	1	1	50
Üslü ifadelerle ilgili temel kuralları anlar, birbirine denk ifadeler oluşturur.	2	1	0	50
En fazla üç veri grubuna ait çizgi ve sütun grafiklerini yorumlar.	2	2	0	100
Kareköklü bir ifadeyi a kök b şeklinde yazar ve a kök b şeklindeki ifadeye katsayıyı kök içine alır.	2	2	0	100
Gerçek sayıları tanıtır, rasyonel ve irrasyonel sayılarla ilişkilendirir.	1	0	1	0
Kareköklü bir ifade ile çarpıldığında, sonucu bir doğal sayı yapan çarpanlara örnek verir.	2	0	1	0
Kareköklü ifadelerde çarpma ve bölme işlemlerini yapar.	1	1	0	100

	Soru	Doğru	Yanlış	Boş	Net	Başarı
Sayısal (FEN)	20	16	3	1	15,00	% 75
Cevap Anahtarı	A	ACBDDDBAABCDBDACCA				
Cevaplarınız		AaBD DAcAACBCDBDAdCA				

Fen	S	D	Y	B%
Küresel iklim değişikliğinin sonuçlarını belirtir.	1	1	0	100
Sıvı basıncını etkileyen değişkenleri tahmin eder ve tahminlerini test eder.	3	1	2	33
Hava olayını açıklar.	1	1	0	100
Mevsimlerin oluşumuna yönelik tahminlerde bulunur.	1	1	0	100
Genetik mühendisliğini ve biyoteknolojiyi ilişkilendirir.	1	0	0	0
Tek karakter çaprazlamaları ile ilgili problemler çözerek sonuçlar hakkında yorum yapar.	3	3	0	100
Güney yarımküre ile kuzey yarımkürenin aynı anda farklı mevsimler yaşadığını açıklar.	1	1	0	100
Güneş ışınlarının gelme açısı ile bölgelerdeki sıcaklık arasındaki ilişkiyi açıklar.	1	0	1	0
Nükleotid kavramını açıklar.	1	1	0	100
DNA'nın kendini nasıl eşlediğini ifade eder.	1	1	0	100
Katı basıncını etkileyen değişkenleri deneyerek keşfeder.	2	2	0	100
Örneklere yola çıkarak modifikasyonu açıklar.	1	1	0	100
Örneklere yola çıkarak mutasyonu açıklar.	2	2	0	100
Canlıların yaşadıkları çevreye uyumlarını gözlem yaparak açıklar.	1	1	0	100

8. SINIF KDS 2

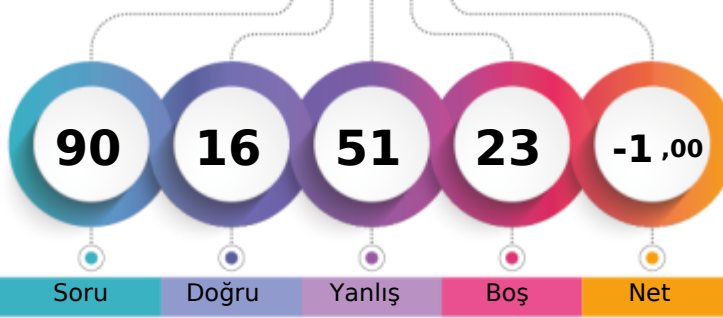

181,466 % 98,94

ANKARA / KEÇİÖREN
ETLİK İMAM HATİP ORTAOKULU8A - 38
RAHİME KAS P

1. Öğrenci

Sizin yeriniz
(1489.)

Sonuncu Öğrenci

Şube Kurum İlçe İl Genel
Öğrenci Sıra No 20 60 60 209 1489 % 98,94
Sınava Katılan Öğrenci Sayısı 20 62 62 213 1505

		Soru	Doğru	Yanlış	Boş	Net	Başarı
Sözel (TÜR)		20	1	13	6	-3,33	% 0
Cevap Anahtarı	A	ADADACBCBBDCBADBAAB					
Cevaplarınız		cDdac a cc cb acdc					

S D Y B%	
Okudukları ile ilgili çıkarımlarda bulunur.	1 0 1 0
Bağlamdan yararlanarak bilmediği kelime ve kelime gruplarının anlamını tahmin eder.	3 1 1 33
Metnin ilgili sorular sorar.	1 0 1 0
Metnin ilgili soruların cevaplar.	3 0 1 0
Görsellerle ilgili soruların cevaplar.	3 0 2 0
Metnin içeriğini yorumlar.	1 0 0 0
Okuduklarında kullanılan düşünceyi geliştirme yollarını belirler.	1 0 1 0
Filimsilerin cümledeki işlevlerini kavrar.	3 0 3 0
Yazdıklarını düzenler.	2 0 2 0
Grafik, tablo ve çizelgeyle sunulan bilgileri yorumlar.	1 0 0 0
Metnin içeriğine uygun başlık/başlıklar belirler.	1 0 1 0

		Soru	Doğru	Yanlış	Boş	Net	Başarı
Sözel (TAR)		10	1	6	3	-1,00	% 0
Cevap Anahtarı	A	DADBAADBDA					
Cevaplarınız		cAccbcb					

S D Y B%	
Avrupa'daki gelişmelerin yansımaları bağlamında Osmanlı Devleti'nin yirminci yüzyılın başlarındaki siyasi ve sosyal durumu kavrar.	1 0 1 0
Gençlik döneminde Mustafa Kemal'in fikir hayatını etkileyen önemli kişileri ve olayları kavrar.	1 1 0 100
Mustafa Kemal'in çocukluk ve öğrenim hayatından hareketle onun kişilik özelliklerinin oluşumu hakkında çıkarımlarda bulunur.	1 0 1 0
Mustafa Kemal'in askerlik hayatı ile ilgili olayları ve olguları onun kişilik özellikleri ile ilişkilendirir.	1 0 1 0
Birinci Dünya Savaşı'nın sebeplerini ve savaşın başlamasına yol açan gelişmeleri kavrar.	1 0 1 0
Birinci Dünya Savaşı'nda Osmanlı Devleti'nin durumu hakkında çıkarımlarda bulunur.	1 0 1 0
Millî Mücadele'nin hazırlık döneminde Mustafa Kemal'in yaptığı çalışmalarını analiz eder.	2 0 1 0
Mondros Ateşkesi Antlaşması'nın imzalanması ve uygulanması karşısında Osmanlı yönetiminin, Mustafa Kemal'in ve Milli Mücadele'nin rolünü değerlendirir.	1 0 0 0
Kuvâ-yı Milliye'nin oluşum sürecini ve sonrasında meydana gelen gelişmeleri kavrar.	1 0 0 0

		Soru	Doğru	Yanlış	Boş	Net	Başarı
Sözel (DİN)		10	2	6	2	0,00	% 0
Cevap Anahtarı	A	BADAADACCB					
Cevaplarınız		cdbbADc a					

S D Y B%	
Kader ve kaza inancını ayet ve hadislerle açıklar.	3 1 2 33
Ayet el-Kürsî'yi okur, anlamını söyler.	1 0 1 0
İslam'ın paylaşma ve yardımlaşmaya verdiği önemi ayet ve hadisler ışığında yorumlar.	2 0 1 0
Kaza ve kader ile ilgili kavramları analiz eder.	2 1 0 50
Hız. Musa'nın (a.s.) hayatını ana hatlarıyla tanıtır.	1 0 1 0
İnsanın ilmi, iradesi, sorumluluğu ile kader arasında ilişki kurar.	1 0 1 0

		Soru	Doğru	Yanlış	Boş	Net	Başarı
Sözel (İNG)		10	5	3	2	4,00	% 40
Cevap Anahtarı	A	CBADDACCBC					
Cevaplarınız		CBb b CCaC					

S D Y B%	
İngilizce öğrenciler kısa ve basit metinler hakkında arkadaşlık kavramını kavrar.	1 1 0 100
Öğrenciler kısa ve basit metinler hakkında düzenli gençlerin faaliyetleri hakkında yorumlar yapar.	3 2 1 67
Öğrenciler kısa ve basit metinler hakkında genel anlamda bir süreci kavrar.	3 1 2 33
Öğrenciler kısa ve basit metinler hakkında metnin bilinmeyen kelimelerinin anlamını tahmin eder.	4 2 2 50
Öğrenciler kısa ve basit metinler hakkında davet mektupları, kartlar ve e-mailleri kavrar.	2 1 0 50
Öğrenciler kısa ve basit metinler hakkında tercih, beğenme ve hoşlanmama kavramlarını kavrar.	3 2 0 67
Öğrenciler kısa ve basit metinler hakkında günlük faaliyetlerin basit bir şekilde açıklanmasını kavrar.	1 0 0 0

		Soru	Doğru	Yanlış	Boş	Net	Başarı
Sayısal (MAT)		20	1	13	6	-3,33	% 0
Cevap Anahtarı	A	BCCACBCABBDBDABCDDBC					
Cevaplarınız		cbac c B cc cbabcd					

S D Y B%	
İki doğal sayının en büyük ortak bölenini (EBOB) ve en küçük ortak katını (EKOK) hesaplar, ilgili problemleri çözer.	2 0 2 0
Verilen pozitif tam sayıların pozitif tam sayı çarpanlarını bulur, pozitif tam sayıların pozitif tam sayı çarpanlarını üslü ifade eder.	3 0 2 0
Verilen doğal sayının aralarında asal olup olmadığını belirler.	1 0 1 0
Tam kare pozitif tam sayılarla bu sayıların karekökleri arasındaki ilişkiyi belirler.	1 0 1 0
Verilen bir sayıyı 10'un farklı tam sayı kuvvetlerini kullanarak ifade eder.	1 0 0 0
Sayıların ondalık gösterimlerini 10'un tam sayı kuvvetlerini kullanarak çözümler.	1 0 1 0
Tam sayıların, tam sayı kuvvetlerini hesaplar.	2 0 1 0
Üslü ifadelerle ilgili temel kuralları anlar, birbirine denk ifadeler oluşturur.	2 0 1 0
En fazla üç veri grubuna ait çizgi ve sütun grafiklerini yorumlar.	2 1 1 50
Kareköklü bir ifadeyi a kök b şeklinde yazar ve a kök b şeklindeki ifadeye katsayıyı kök içine alır.	2 0 1 0
Gerçek sayıları tanıtır, rasyonel ve irrasyonel sayıların ilişkilendirir.	1 0 1 0
Kareköklü bir ifade ile çarpıldığında, sonucu bir doğal sayı yapan çarpanlara örnek verir.	2 0 1 0
Kareköklü ifadelerde çarpma ve bölme işlemlerini yapar.	1 0 1 0

		Soru	Doğru	Yanlış	Boş	Net	Başarı
Sayısal (FEN)		20	6	10	4	2,67	% 13
Cevap Anahtarı	A	ACBDDDBAACBCDBDACCA					
Cevaplarınız		caccDc BA bBaD bc Cb					

S D Y B%	
Küresel iklim değişikliğinin sonuçlarını belirtir.	1 0 1 0
Sıvı basıncını etkileyen değişkenleri tahmin eder ve tahminlerini test eder.	3 0 2 0
Hava olayını açıklar.	1 0 1 0
Mevsimlerin oluşumuna yönelik tahminlerde bulunur.	1 0 1 0
Genetik mühendisliğini ve biyoteknolojiyi ilişkilendirir.	1 1 0 100
Tek karakter çaprazlamaları ile ilgili problemler çözerek sonuçlar hakkında yorum yapar.	3 1 2 33
Güney yarımküre ile kuzey yarımkürenin aynı anda farklı mevsimler yaşadığını açıklar.	1 0 0 0
Güneş ışığının gelme açısı ile bölgelerdeki sıcaklık arasındaki ilişkiyi açıklar.	1 1 0 100
Nükleotid kavramını açıklar.	1 1 0 100
DNA'nın kendini nasıl eşlediğini ifade eder.	1 0 0 0
Katı basıncını etkileyen değişkenleri deneyerek keşfeder.	2 1 1 50
Örneklere yol açarak modifikasyonu açıklar.	1 0 1 0
Örneklere yol açarak mutasyonu açıklar.	2 1 1 50
Canlıların yaşadıkları çevreye uyumlarını gözlem yaparak açıklar.	1 0 0 0

8. SINIF KDS 2

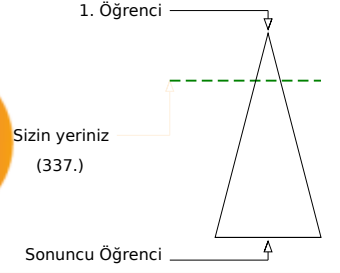
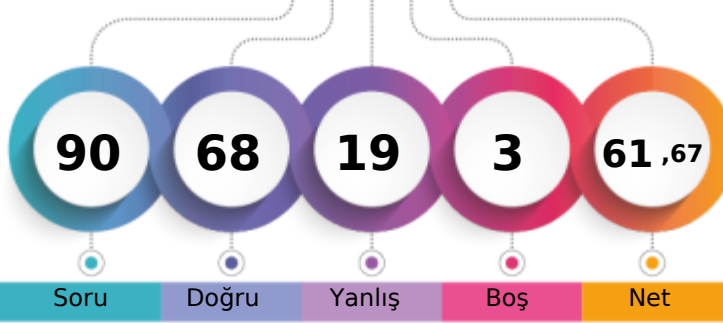

407,962 % 22,39

ANKARA / KEÇİÖREN
ETLİK İMAM HATİP ORTAOKULU8A - 67
SÜMEYRA YALÇIN

Soru Doğru Yanlış Boş Net

Şube Kurum İlçe İl Genel

Öğrenci Sıra No 12 13 13 53 337 % 22,39

Sınava Katılan Öğrenci Sayısı 20 62 62 213 1505

		Soru	Doğru	Yanlış	Boş	Net	Başarı	
Sözel (TÜR)		20	17	3	0	16,00	% 80	
Cevap Anahtarı	A	ADADACDBCBBDCBADBAAB						
Cevaplarınız		ADADbCDBdBBDCBADBAaA						

		S	D	Y	B%
Türkçe		1	1	0	100
Okudukları ile ilgili çıkarımlarda bulunur.		3	3	0	100
Bağlamdan yararlanarak bilmediği kelime ve kelime gruplarının anlamını tahmin eder.		1	1	0	100
Metnin ilgili sorular sorar.		3	2	1	67
Metnin ilgili soruların cevaplar.		3	3	0	100
Görsellerle ilgili soruların cevaplar.		1	0	1	0
Metnin içeriğini yorumlar.		1	1	0	100
Okuduklarında kullanılan düşünceyi geliştirme yollarını belirler.		3	2	1	67
Filiplerin cümledeki işlevlerini kavrar.		2	2	0	100
Yazdıklarını düzenler.		1	1	0	100
Grafik, tablo ve çizelgeyle sunulan bilgileri yorumlar.		1	1	0	100
Metnin içeriğine uygun başlık/başlıklar belirler.		1	1	0	100

		Soru	Doğru	Yanlış	Boş	Net	Başarı	
Sözel (TAR)		10	5	5	0	3,33	% 33	
Cevap Anahtarı	A	DADBAADBDA						
Cevaplarınız		bADBAAbacd						

		S	D	Y	B%
Tarih		1	0	1	0
Avrupa'daki gelişmelerin yansımaları bağlamında Osmanlı Devleti'nin yirminci yüzyılın başlarındaki siyasi ve sosyal durumu kavrar.		1	1	0	100
Gençlik döneminde Mustafa Kemal'in fikir hayatını etkileyen önemli kişileri ve olayları kavrar.		1	1	0	100
Mustafa Kemal'in çocukluk ve öğrenim hayatından hareketle onun kişilik özelliklerinin oluşumu hakkında çıkarımlarda bulunur.		1	1	0	100
Mustafa Kemal'in askerlik hayatı ile ilgili olayları ve olguları onun kişilik özellikleriyle ilişkilendirir.		1	1	0	100
Birinci Dünya Savaşı'nın sebeplerini ve savaşın başlamasına yol açan gelişmeleri kavrar.		1	1	0	100
Birinci Dünya Savaşı'nda Osmanlı Devleti'nin durumu hakkında çıkarımlarda bulunur.		1	1	0	100
Millî Mücadele'nin hazırlık döneminde Mustafa Kemal'in yaptığı çalışmalarını analiz eder.		2	2	0	100
Mondros Ateşkes Antlaşması'nın imzalanması ve uygulanması karşısında Osmanlı yönetiminin, Mustafa Kemal'in ve Milli Mücadele'nin rolünü değerlendirir.		1	0	1	0
Kuvâ-yı Milliye'nin oluşum sürecini ve sonrasında meydana gelen gelişmeleri kavrar.		1	0	1	0

		Soru	Doğru	Yanlış	Boş	Net	Başarı	
Sözel (DİN)		10	10	0	0	10,00	% 100	
Cevap Anahtarı	A	BADAADACCB						
Cevaplarınız		BADAADACCB						

		S	D	Y	B%
Din K.ve A.B.		3	3	0	100
Kader ve kaza inancını ayet ve hadislerle açıklar.		1	1	0	100
Ayat el-Kürsî'yi okur, anlamını söyler.		2	2	0	100
İslam'ın paylaşma ve yardımlaşmaya verdiği önemi ayet ve hadisler ışığında yorumlar.		2	2	0	100
Kaza ve kader ile ilgili kavramları analiz eder.		1	1	0	100
Hz. Musa'nın (a.s.) hayatını ana hatlarıyla tanıtır.		1	1	0	100
İnsanın ilmi, iradesi, sorumluluğu ile kader arasında ilişki kurar.		1	1	0	100

		Soru	Doğru	Yanlış	Boş	Net	Başarı	
Sözel (İNG)		10	7	3	0	6,00	% 60	
Cevap Anahtarı	A	CBADDACCBC						
Cevaplarınız		CaADDcCCBb						

		S	D	Y	B%
İngilizce		1	1	0	100
Students will be able to understand short and simple texts about friendship.		3	2	1	33
Students will be able to understand short and simple texts about regular activities of teenagers.		3	3	0	100
Students will be able to understand the overall meaning of short texts about a process.		4	4	0	100
Students will be able to guess the meaning of unknown words from the text.		2	1	1	50
Students will be able to understand short and simple invitation letters, cards and e-mails.		2	1	1	50
Students will be able to express what they prefer, like and dislike.		1	0	1	0
Students will be able to give a simple description of daily activities in a simple way.		1	0	1	0

		Soru	Doğru	Yanlış	Boş	Net	Başarı	
Sayısal (MAT)		20	13	6	1	11,00	% 55	
Cevap Anahtarı	A	BCCACBCABBDBABCDDBC						
Cevaplarınız		caCddBCABBdADAB cDBC						

		S	D	Y	B%
Matematik		2	1	1	50
İki doğal sayının en büyük ortak bölenini (EBOB) ve en küçük ortak katını (EKOK) hesaplar, ilgili problemleri çözer.		3	1	2	33
Verilen pozitif tam sayıların pozitif tam sayı çarpanlarını bulur, pozitif tam sayıların pozitif tam sayı çarpanlarını üslü ifade eder.		1	0	1	0
Verilen iki doğal sayının aralarında asal olup olmadığını belirler.		1	1	0	100
Tam kare pozitif tam sayılarla bu sayıların karekökleri arasındaki ilişkiyi belirler.		1	0	1	0
Verilen bir sayıyı 10'un farklı tam sayı kuvvetlerini kullanarak ifade eder.		1	1	0	100
Sayıların ondalık gösterimlerini 10'un tam sayı kuvvetlerini kullanarak çözümler.		2	2	0	100
Tam sayıların, tam sayı kuvvetlerini hesaplar.		2	2	0	100
Üslü ifadelerle ilgili temel kuralları anlar, birbirine denk ifadeler oluşturur.		2	1	0	50
En fazla üç veri grubuna ait çizgi ve sütun grafiklerini yorumlar.		2	2	0	100
Kareköklü bir ifadeyi a kök b şeklinde yazar ve a kök b şeklindeki ifadeye katsayıyı kök içine alır.		1	0	1	0
Gerçek sayıları tanıtır, rasyonel ve irrasyonel sayılarla ilişkilendirir.		2	1	1	50
Kareköklü bir ifade ile çarpıldığında, sonucu bir doğal sayı yapan çarpanlara örnek verir.		1	1	0	100
Kareköklü ifadelerde çarpma ve bölme işlemlerini yapar.		1	1	0	100

		Soru	Doğru	Yanlış	Boş	Net	Başarı	
Sayısal (FEN)		20	16	2	2	15,33	% 77	
Cevap Anahtarı	A	ACBDDDBAABCBCDBDACC						
Cevaplarınız		AC DDDABAçCBCDBa CCA						

		S	D	Y	B%
Fen		1	1	0	100
Küresel iklim değişikliğinin sonuçlarını belirtir.		3	2	0	67
Sıvı basıncını etkileyen değişkenleri tahmin eder ve tahminlerini test eder.		1	0	0	0
Hava olayını açıklar.		1	1	0	100
Mevsimlerin oluşumuna yönelik tahminlerde bulunur.		1	1	0	100
Genetik mühendisliğini ve biyoteknolojiyi ilişkilendirir.		1	1	0	100
Tek karakter çaprazlamaları ile ilgili problemler çözümler hakkında yorum yapar.		1	1	0	100
Güney yarımküre ile kuzey yarımkürenin aynı anda farklı mevsimler yaşadığını açıklar.		1	1	0	100
Güneş ışınlarının gelme açısı ile bölgelerdeki sıcaklık arasındaki ilişkiyi açıklar.		1	1	0	100
Nükleotid kavramını açıklar.		1	1	0	100
DNA'nın kendini nasıl eşlediğini ifade eder.		1	1	0	100
Katı basıncını etkileyen değişkenleri deneyerek keşfeder.		2	1	1	50
Örneklere yola çıkarak modifikasyonu açıklar.		1	1	0	100
Örneklere yola çıkarak mutasyonu açıklar.		2	2	0	100
Canlıların yaşadıkları çevreye uyumlarını gözlem yaparak açıklar.		1	1	0	100

8. SINIF KDS 2

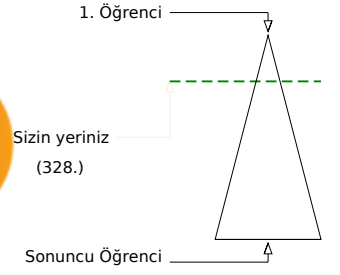
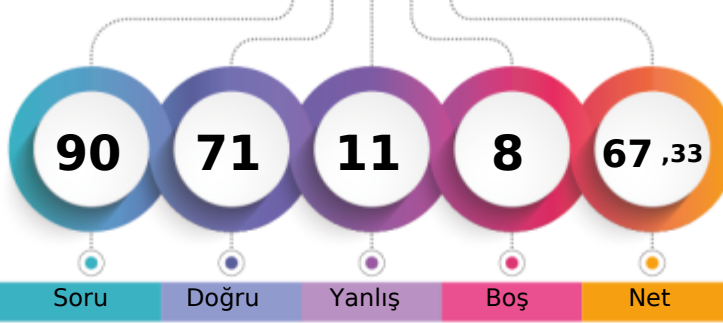

410,129 % 21,79

ANKARA / KEÇİÖREN
ETLİK İMAM HATİP ORTAOKULU8A - 248
TALHA MALİK KILIÇ

Soru Doğru Yanlış Boş Net

Şube Kurum İlçe İl Genel

Öğrenci Sıra No 10 11 11 50 328 % 21,79

Sınava Katılan Öğrenci Sayısı 20 62 62 213 1505

		Soru	Doğru	Yanlış	Boş	Net	Başarı	
Sözel (TÜR)		20	15	3	2	14,00	% 70	
Cevap Anahtarı	A	ADADACBCBBDCBADBAAB						
Cevaplarınız		AcADACBCBBcCdADBA						

Türkçe	S	D	Y	B%
Okudukları ile ilgili çıkarımlarda bulunur.	1	1	0	100
Bağlamdan yararlanarak bilmediği kelime ve kelime gruplarının anlamını tahmin eder.	3	2	1	67
Metnin ilgili sorular sorar.	1	1	0	100
Metnin ilgili soruların cevaplar.	3	3	0	100
Görsellerle ilgili soruların cevaplar.	3	3	0	100
Metnin içeriğini yorumlar.	1	1	0	100
Okuduklarında kullanılan düşünceyi geliştirme yollarını belirler.	1	1	0	100
Filimsilerin cümledeki işlevlerini kavrar.	3	0	1	0
Yazdıklarını düzenler.	2	1	1	50
Grafik, tablo ve çizelgeyle sunulan bilgileri yorumlar.	1	1	0	100
Metnin içeriğine uygun başlık/başlıklar belirler.	1	1	0	100

		Soru	Doğru	Yanlış	Boş	Net	Başarı	
Sözel (TAR)		10	9	1	0	8,67	% 87	
Cevap Anahtarı	A	DADBAADBDA						
Cevaplarınız		DADBAAbBDA						

Tarih	S	D	Y	B%
Avrupa'daki gelişmelerin yansımaları bağlamında Osmanlı Devleti'nin yirminci yüzyılın başlarındaki siyasi ve sosyal durumu kavrar.	1	1	0	100
Gençlik döneminde Mustafa Kemal'in fikir hayatını etkileyen önemli kişileri ve olayları kavrar.	1	1	0	100
Mustafa Kemal'in çocukluk ve öğrenim hayatından hareketle onun kişilik özelliklerinin oluşumu hakkında çıkarımlarda bulunur.	1	1	0	100
Mustafa Kemal'in askerlik hayatı ile ilgili olayları ve olguları onun kişilik özellikleriyle ilişkilendirir.	1	1	0	100
Birinci Dünya Savaşı'nın sebeplerini ve savaşın başlamasına yol açan gelişmeleri kavrar.	1	1	0	100
Birinci Dünya Savaşı'nda Osmanlı Devleti'nin durumu hakkında çıkarımlarda bulunur.	1	1	0	100
Millî Mücadele'nin hazırlık döneminde Mustafa Kemal'in yaptığı çalışmalarını analiz eder.	2	1	1	50
Mondros Ateşkesi Antlaşması'nın imzalanması ve uygulanması karşısında Osmanlı yönetiminin, Mustafa Kemal'in ve Milli Mücadele'nin rolünü değerlendirir.	1	1	0	100
Kuvâ-yı Milliye'nin oluşum sürecini ve sonrasında meydana gelen gelişmeleri kavrar.	1	1	0	100

		Soru	Doğru	Yanlış	Boş	Net	Başarı	
Sözel (DİN)		10	9	1	0	8,67	% 87	
Cevap Anahtarı	A	BADAADACCB						
Cevaplarınız		BADAcDACCb						

Din K.ve A.B.	S	D	Y	B%
Kader ve kaza inancını ayet ve hadislerle açıklar.	3	3	0	100
Ayet el-Kürsî'yi okur, anlamını söyler.	1	1	0	100
İslam'ın paylaşma ve yardımlaşmaya verdiği önemi ayet ve hadisler ışığında yorumlar.	2	2	0	100
Kaza ve kader ile ilgili kavramları analiz eder.	2	1	1	50
Hz. Musa'nın (a.s.) hayatını ana hatlarıyla tanıtır.	1	1	0	100
İnsanın ilmi, iradesi, sorumluluğu ile kader arasında ilişki kurar.	1	1	0	100

		Soru	Doğru	Yanlış	Boş	Net	Başarı	
Sözel (İNG)		10	10	0	0	10,00	% 100	
Cevap Anahtarı	A	CBADDACCBC						
Cevaplarınız		CBADDACCBC						

İngilizce	S	D	Y	B%
Students will be able to understand short and simple texts about friendship.	1	1	0	100
Students will be able to understand short and simple texts about regular activities of teenagers.	3	3	0	100
Students will be able to understand the overall meaning of short texts about a process.	3	3	0	100
Students will be able to guess the meaning of unknown words from the text.	4	4	0	100
Students will be able to understand short and simple invitation letters, cards and e-mails.	2	2	0	100
Students will be able to express what they prefer, like and dislike.	3	3	0	100
Students will be able to give a simple description of daily activities in a simple way.	1	1	0	100

		Soru	Doğru	Yanlış	Boş	Net	Başarı	
Sayısal (MAT)		20	11	3	6	10,00	% 50	
Cevap Anahtarı	A	BCCACBCABBDBABCDDBC						
Cevaplarınız		BdC BcC BDB aCDDB						

Matematik	S	D	Y	B%
İki doğal sayının en büyük ortak bölenini (EBOB) ve en küçük ortak katını (EKOK) hesaplar, ilgili problemleri çözer.	2	1	0	50
Verilen pozitif tam sayıların pozitif tam sayı çarpanlarını bulur, pozitif tam sayıların pozitif tam sayı çarpanlarını üslü ifadesiyle gösterir.	3	1	1	33
Verilen doğal sayının aralarında asal olup olmadığını belirler.	1	0	1	0
Tam kare pozitif tam sayılarla bu sayıların karekökleri arasındaki ilişkiyi belirler.	1	1	0	100
Verilen bir sayıyı 10'un farklı tam sayı kuvvetlerini kullanarak ifade eder.	1	0	0	0
Sayıların ondalık gösterimlerini 10'un tam sayı kuvvetlerini kullanarak çözümler.	1	1	0	100
Tam sayıların, tam sayı kuvvetlerini hesaplar.	2	1	1	50
Üslü ifadelerle ilgili temel kuralları anlar, birbirine denk ifadeler oluşturur.	2	0	0	0
En fazla üç veri grubuna ait çizgi ve sütun grafiklerini yorumlar.	2	2	0	100
Kareköklü bir ifadeyi a kök b şeklinde yazar ve a kök b şeklindeki ifadeye katsayıyı kök içine alır.	2	1	1	50
Gerçek sayıları tanıtır, rasyonel ve irrasyonel sayılarla ilişkilendirir.	1	1	0	100
Kareköklü bir ifade ile çarpıldığında, sonucu bir doğal sayı yapan çarpımlara örnek verir.	2	1	0	50
Kareköklü ifadelerde çarpma ve bölme işlemlerini yapar.	1	1	0	100

		Soru	Doğru	Yanlış	Boş	Net	Başarı	
Sayısal (FEN)		20	17	3	0	16,00	% 80	
Cevap Anahtarı	A	ACBDDDBAACBCDBDACCA						
Cevaplarınız		cCaDDDBAACBCDBcACCA						

Fen	S	D	Y	B%
Küresel iklim değişikliğinin sonuçlarını belirtir.	1	0	1	0
Sıvı basıncını etkileyen değişkenleri tahmin eder ve tahminlerini test eder.	3	3	0	100
Hava olayını açıklar.	1	0	1	0
Mevsimlerin oluşumuna yönelik tahminlerde bulunur.	1	1	0	100
Genetik mühendisliğini ve biyoteknolojiyi ilişkilendirir.	1	1	0	100
Tek karakter çaprazlamaları ile ilgili problemler çözerek sonuçlar hakkında yorum yapar.	3	3	0	100
Güney yarımküre ile kuzey yarımkürenin aynı anda farklı mevsimler yaşadığını açıklar.	1	1	0	100
Güneş ışınlarının gelme açısı ile bölgelerdeki sıcaklık arasındaki ilişkiyi açıklar.	1	1	0	100
Nükleotid kavramını açıklar.	1	1	0	100
DNA'nın kendini nasıl eşlediğini ifade eder.	1	1	0	100
Katı basıncını etkileyen değişkenleri deneyerek keşfeder.	2	1	1	50
Örneklere yola çıkarak modifikasyonu açıklar.	1	1	0	100
Örneklere yola çıkarak mutasyonu açıklar.	2	2	0	100
Canlıların yaşadıkları çevreye uyumlarını gözlem yaparak açıklar.	1	1	0	100

8. SINIF KDS 2

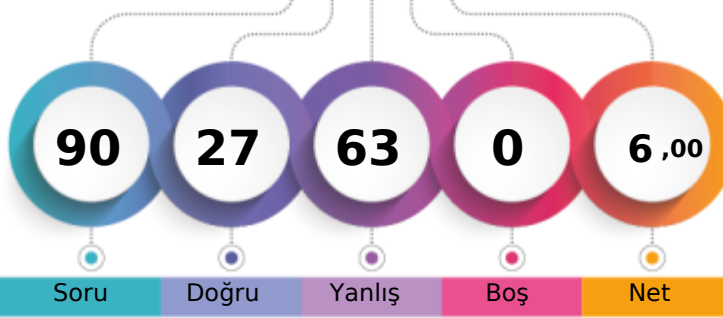

200,834 % 95,68

ANKARA / KEÇİÖREN
ETLİK İMAM HATİP ORTAOKULU8B - 3
AHMET SİYAMOĞLU

1. Öğrenci

Sizin yeriniz
(1440.)

Sonuncu Öğrenci

Soru

Doğru

Yanlış

Boş

Net

Şube

Kurum

İlçe

İl

Genel

Öğrenci Sıra No

10

56

56

204

1440

% 95,68

Sınava Katılan Öğrenci Sayısı

11

62

62

213

1505

		Soru	Doğru	Yanlış	Boş	Net	Başarı
Sözel (TÜR)		20	4	16	0	-1,33	% 0
Cevap Anahtarı	B	AADACABDBDCBBCDDABBA					
Cevaplarınız		AbacCbaaBadadacaccBc					

		S	D	Y	B%
Türkçe		1	0	1	0
Okudukları ile ilgili çıkarımlarda bulunur.		3	2	1	67
Bağlamdan yararlanarak bilmediği kelime ve kelime gruplarının anlamını tahmin eder.		1	0	1	0
Metnin ilgili sorular sorar.		3	0	3	0
Metnin ilgili soruların cevaplar.		3	0	3	0
Görsellerle ilgili soruların cevaplar.		1	0	1	0
Metnin içeriğini yorumlar.		1	1	0	100
Okuduklarında kullanılan düşünceyi geliştirme yollarını belirler.		3	0	3	0
Filiillerin cümledeki işlevlerini kavrar.		2	0	2	0
Yazdıklarını düzenler.		1	0	1	0
Grafik, tablo ve çizelgeyle sunulan bilgileri yorumlar.		1	1	0	100
Metnin içeriğine uygun başlık/başlıklar belirler.		1	1	0	100

		Soru	Doğru	Yanlış	Boş	Net	Başarı
Sözel (TAR)		10	6	4	0	4,67	% 47
Cevap Anahtarı	B	ADDADBBAAAD					
Cevaplarınız		ADcAaaBAAc					

		S	D	Y	B%
Tarih		1	0	1	0
Avrupa'daki gelişmelerin yansımaları bağlamında Osmanlı Devleti'nin yirminci yüzyılın başlarındaki siyasi ve sosyal durumu kavrar.		1	1	0	100
Gençlik döneminde Mustafa Kemal'in fikir hayatını etkileyen önemli kişileri ve olayları kavrar.		1	1	0	100
Mustafa Kemal'in çocukluk ve öğrenim hayatından hareketle onun kişilik özelliklerinin oluşumu hakkında çıkarımlarda bulunur.		1	1	0	100
Mustafa Kemal'in askerlik hayatı ile ilgili olayları ve olguları onun kişilik özellikleriyle ilişkilendirir.		1	1	0	100
Birinci Dünya Savaşı'nın sebeplerini ve savaşın başlamasına yol açan gelişmeleri kavrar.		1	1	0	100
Birinci Dünya Savaşı'nda Osmanlı Devleti'nin durumu hakkında çıkarımlarda bulunur.		1	1	0	100
Millî Mücadele'nin hazırlık döneminde Mustafa Kemal'in yaptığı çalışmalarını analiz eder.		2	1	1	50
Mondros Ateşkesi Antlaşması'nın imzalanması ve uygulanması karşısında Osmanlı yönetiminin, Mustafa Kemal'in ve Milli Mücadele'nin rolünü değerlendirir.		1	0	1	0
Kuvâ-yı Milliye'nin oluşum sürecini ve sonrasında meydana gelen gelişmeleri kavrar.		1	0	1	0

		Soru	Doğru	Yanlış	Boş	Net	Başarı
Sözel (DİN)		10	3	7	0	0,67	% 7
Cevap Anahtarı	B	CDADAAABBC					
Cevaplarınız		aDAbbccaBa					

		S	D	Y	B%
Din K.ve A.B.		3	1	2	33
Kader ve kaza inancını ayet ve hadislerle açıklar.		1	1	0	100
Ayat el-Kürsi'yi okur, anlamını söyler.		2	1	1	50
İslam'ın paylaşma ve yardımlaşmaya verdiği önemi ayet ve hadisler ışığında yorumlar.		2	0	2	0
Kaza ve kader ile ilgili kavramları analiz eder.		1	0	1	0
Hz. Musa'nın (a.s.) hayatını ana hatlarıyla tanıtır.		1	0	1	0
İnsanın ilmi, iradesi, sorumluluğu ile kader arasında ilişki kurar.		1	0	1	0

		Soru	Doğru	Yanlış	Boş	Net	Başarı
Sözel (İNG)		10	4	6	0	2,00	% 20
Cevap Anahtarı	B	BCDDACBCAC					
Cevaplarınız		dCbbaCaaAb					

		S	D	Y	B%
İngilizce		1	1	0	100
Students will be able to understand short and simple texts about friendship.		3	0	3	0
Students will be able to understand short and simple texts about regular activities of teenagers.		3	1	2	33
Students will be able to understand the overall meaning of short texts about a process.		4	2	2	50
Students will be able to guess the meaning of unknown words from the text.		2	0	2	0
Students will be able to understand short and simple invitation letters, cards and e-mails.		3	2	1	67
Students will be able to express what they prefer, like and dislike.		1	1	0	100
Students will be able to give a simple description of daily activities in a simple way.		1	1	0	100

		Soru	Doğru	Yanlış	Boş	Net	Başarı
Sayısal (MAT)		20	4	16	0	-1,33	% 0
Cevap Anahtarı	B	BCCBCACBDABACBCBDDBD					
Cevaplarınız		BdCadAbacbacbadcDaca					

		S	D	Y	B%
Matematik		2	0	2	0
İki doğal sayının en büyük ortak bölenini (EBOB) ve en küçük ortak katını (EKOK) hesaplar, ilgili problemleri çözer.		3	2	1	67
Verilen pozitif tam sayıların pozitif tam sayı çarpanlarını bulur, pozitif tam sayıların pozitif tam sayı çarpanlarını üslü ifadesiyle gösterir.		1	1	0	100
Verilen iki doğal sayının aralarında asal olup olmadığını belirler.		1	0	1	0
Tam kare pozitif tam sayılarla bu sayıların karekökleri arasındaki ilişkiyi belirler.		1	0	1	0
Verilen bir sayıyı 10'un farklı tam sayı kuvvetlerini kullanarak ifade eder.		1	1	0	100
Sayıların ondalık gösterimlerini 10'un tam sayı kuvvetlerini kullanarak çözümler.		2	0	2	0
Tam sayıların, tam sayı kuvvetlerini hesaplar.		2	0	2	0
Üslü ifadelerle ilgili temel kuralları anlar, birbirine denk ifadeler oluşturur.		2	0	2	0
En fazla üç veri grubuna ait çizgi ve sütun grafiklerini yorumlar.		2	2	0	100
Kareköklü bir ifadeyi a kök b şeklinde yazar ve a kök b şeklindeki ifadeye katsayıyı kök içine alır.		2	0	2	0
Gerçek sayıları tanıtır, rasyonel ve irrasyonel sayılarla ilişkilendirir.		1	0	1	0
Kareköklü bir ifade ile çarpıldığında, sonucu bir doğal sayı yapan çarpanlara örnek verir.		2	0	2	0
Kareköklü ifadelerde çarpma ve bölme işlemlerini yapar.		1	1	0	100

		Soru	Doğru	Yanlış	Boş	Net	Başarı
Sayısal (FEN)		20	6	14	0	1,33	% 7
Cevap Anahtarı	B	CADDABAACBCDBDACCABD					
Cevaplarınız		aAcabcAdbaCdaDbbadBa					

		S	D	Y	B%
Fen		1	1	0	100
Küresel iklim değişikliğinin sonuçlarını belirtir.		3	0	3	0
Sıvı basıncını etkileyen değişkenleri tahmin eder ve tahminlerini test eder.		1	1	0	100
Hava olayını açıklar.		1	0	1	0
Mevsimlerin oluşumuna yönelik tahminlerde bulunur.		1	0	1	0
Genetik mühendisliğini ve biyoteknolojiyi ilişkilendirir.		1	0	1	0
Tek karakter çaprazlamaları ile ilgili problemler çözümler hakkında yorum yapar.		3	0	3	0
Güney yarımküre ile kuzey yarımkürenin aynı anda farklı mevsimler yaşadığını açıklar.		1	0	1	0
Güneş ışınlarının gelme açısı ile bölgelerdeki sıcaklık arasındaki ilişkiyi açıklar.		1	0	1	0
Nükleotid kavramını açıklar.		1	1	0	100
DNA'nın kendini nasıl eşlediğini ifade eder.		1	0	1	0
Katı basıncını etkileyen değişkenleri deneyerek keşfeder.		2	1	1	50
Örneklere yola çıkarak modifikasyonu açıklar.		1	1	0	100
Örneklere yola çıkarak mutasyonu açıklar.		2	1	1	50
Canlıların yaşadıkları çevreye uyumlarını gözlem yaparak açıklar.		1	0	1	0

8. SINIF KDS 2

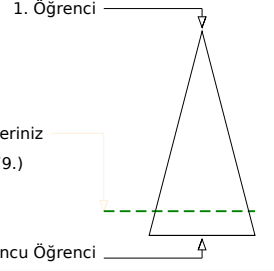
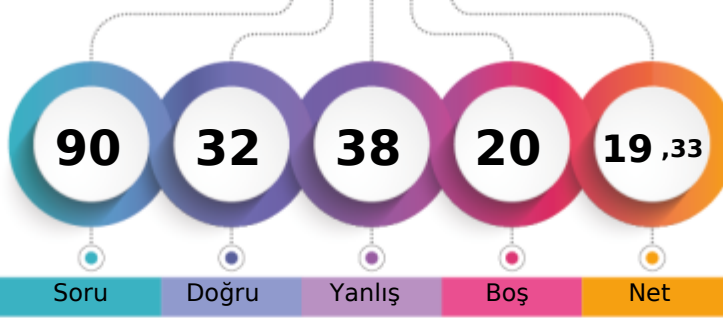

242,624 % 84,98

ANKARA / KEÇİÖREN
ETLİK İMAM HATİP ORTAOKULU8B - 194
AYŞE MOHAMET DAVUD

Soru Doğru Yanlış Boş Net

Şube Kurum İlçe İl Genel

Öğrenci Sıra No 5 46 46 187 1279 % 84,98

Sınava Katılan Öğrenci Sayısı 11 62 62 213 1505

		Soru	Doğru	Yanlış	Boş	Net	Başarı	
Sözel (TÜR)		20	9	9	2	6,00	% 30	
Cevap Anahtarı	B	AADACABDBDCBBCDDABBA						
Cevaplarınız		ccDACAaDBDacB b Adad						

		S	D	Y	B%
Türkçe		1	0	1	0
Okudukları ile ilgili çıkarımlarda bulunur.		3	2	1	67
Bağlamdan yararlanarak bilmediği kelime ve kelime gruplarının anlamını tahmin eder.		1	0	0	0
Metnin ilgili sorular sorar.		3	1	1	33
Metnin ilgili soruların cevaplar.		3	2	1	67
Görsellerle ilgili soruların cevaplar.		1	0	1	0
Metnin içeriğini yorumlar.		1	1	0	100
Okuduklarında kullanılan düşünceyi geliştirme yollarını belirler.		3	2	1	67
Filiisilerin cümledeki işlevlerini kavrar.		2	1	1	50
Yazdıklarını düzenler.		1	0	1	0
Grafik, tablo ve çizelgeyle sunulan bilgileri yorumlar.		1	0	1	0
Metnin içeriğine uygun başlık/başlıklar belirler.		1	0	1	0

		Soru	Doğru	Yanlış	Boş	Net	Başarı	
Sözel (TAR)		10	1	7	2	-1,33	% 0	
Cevap Anahtarı	B	ADDADBBAAAD						
Cevaplarınız		cbada cAd						

		S	D	Y	B%
Tarih		1	0	1	0
Avrupa'daki gelişmelerin yansımaları bağlamında Osmanlı Devleti'nin yirminci yüzyılın başlarındaki siyasi ve sosyal dt		1	0	1	0
Gençlik döneminde Mustafa Kemal'in fikir hayatını etkileyen önemli kişileri ve olayları kavrar.		1	0	1	0
Mustafa Kemal'in çocukluk ve öğrenim hayatından hareketle onun kişilik özelliklerinin oluşumu hakkında çıkarımlarda		1	0	1	0
Mustafa Kemal'in askerlik hayatı ile ilgili olayları ve olguları onun kişilik özellikleri ile ilişkilendirir.		1	0	1	0
Birinci Dünya Savaşı'nın sebeplerini ve savaşın başlamasına yol açan gelişmeleri kavrar.		1	1	0	100
Birinci Dünya Savaşı'nda Osmanlı Devleti'nin durumu hakkında çıkarımlarda bulunur.		1	0	1	0
Millî Mücadele'nin hazırlık döneminde Mustafa Kemal'in yaptığı çalışmaları analiz eder.		2	0	2	0
Mondros Ateşkes Antlaşması'nın imzalanması ve uygulanması karşısında Osmanlı yönetiminin, Mustafa Kemal'in ve hı		1	0	0	0
Kuvâ-yı Milliye'nin oluşum sürecini ve sonrasında meydana gelen gelişmeleri kavrar.		1	0	0	0

		Soru	Doğru	Yanlış	Boş	Net	Başarı	
Sözel (DİN)		10	8	1	1	7,67	% 77	
Cevap Anahtarı	B	CDADAAABBC						
Cevaplarınız		CDA AAABBa						

		S	D	Y	B%
Din K.ve A.B.		3	2	0	67
Kader ve kaza inancını ayet ve hadislerle açıklar.		1	1	0	100
Ayat el-Kürsi'yi okur, anlamını söyler.		2	2	0	100
İslam'ın paylaşma ve yardımlaşmaya verdiği önemi ayet ve hadisler ışığında yorumlar.		2	2	0	100
Kaza ve kader ile ilgili kavramları analiz eder.		1	1	0	100
Hz. Musa'nın (a.s.) hayatını ana hatlarıyla tanıtır.		1	0	1	0
İnsanın ilmi, iradesi, sorumluluğu ile kader arasında ilişki kurar.		1	0	1	0

		Soru	Doğru	Yanlış	Boş	Net	Başarı	
Sözel (İNG)		10	8	2	0	7,33	% 73	
Cevap Anahtarı	B	BCDDACBCAC						
Cevaplarınız		BdDdbCBCAC						

		S	D	Y	B%
İngilizce		1	0	1	0
Students will be able to understand short and simple texts about friendship.		3	3	0	100
Students will be able to understand short and simple texts about regular activities of teenagers.		3	2	1	67
Students will be able to understand the overall meaning of short texts about a process.		4	3	1	75
Students will be able to guess the meaning of unknown words from the text.		2	2	0	100
Students will be able to understand short and simple invitation letters, cards and e-mails.		3	3	0	100
Students will be able to express what they prefer, like and dislike.		1	1	0	100
Students will be able to give a simple description of daily activities in a simple way.		1	1	0	100

		Soru	Doğru	Yanlış	Boş	Net	Başarı	
Sayısal (MAT)		20	1	9	10	-2,00	% 0	
Cevap Anahtarı	B	BCCBCACBDABACBCBDDBD						
Cevaplarınız		a dC b c a d b c a						

		S	D	Y	B%
Matematik		2	0	2	0
İki doğal sayının en büyük ortak bölenini (EBOB) ve en küçük ortak katını (EKOK) hesaplar, ilgili problemleri çözer.		3	1	0	33
Verilen pozitif tam sayıların pozitif tam sayı çarpanlarını bulur, pozitif tam sayıların pozitif tam sayı çarpanlarını üslü if		1	0	0	0
Verilen iki doğal sayının aralarında asal olup olmadığını belirler.		1	0	0	0
Tam kare pozitif tam sayılarla bu sayıların karekökleri arasındaki ilişkiyi belirler.		1	0	1	0
Verilen bir sayıyı 10'un farklı tam sayı kuvvetlerini kullanarak ifade eder.		1	0	1	0
Sayıların ondalık gösterimlerini 10'un tam sayı kuvvetlerini kullanarak çözümler.		2	0	0	0
Tam sayıların, tam sayı kuvvetlerini hesaplar.		2	0	0	0
Üslü ifadelerle ilgili temel kuralları anlar, birbirine denk ifadeler oluşturur.		2	0	1	0
En fazla üç veri grubuna ait çizgi ve sütun grafiklerini yorumlar.		2	2	0	0
Kareköklü bir ifadeyi a kök b şeklinde yazar ve a kök b şeklindeki ifadeye katsayıyı kök içine alır.		2	0	1	0
Gerçek sayıları tanıtır, rasyonel ve irrasyonel sayılarla ilişkilendirir.		1	0	0	0
Kareköklü bir ifade ile çarpıldığında, sonucu bir doğal sayı yapan çarpanlara örnek verir.		2	0	0	0
Kareköklü ifadelerde çarpma ve bölme işlemlerini yapar.		1	0	1	0

		Soru	Doğru	Yanlış	Boş	Net	Başarı	
Sayısal (FEN)		20	5	10	5	1,67	% 8	
Cevap Anahtarı	B	CADDABAACBCDBDACCABD						
Cevaplarınız		b DcAdAdCc aBcca d						

		S	D	Y	B%
Fen		1	0	0	0
Küresel iklim değişikliğinin sonuçlarını belirtir.		3	0	3	0
Sıvı basıncını etkileyen değişkenleri tahmin eder ve tahminlerini test eder.		1	0	1	0
Hava olayını açıklar.		1	0	0	0
Mevsimlerin oluşumuna yönelik tahminlerde bulunur.		1	0	0	0
Genetik mühendisliğini ve biyoteknolojiyi ilişkilendirir.		1	1	0	100
Tek karakter çaprazlamaları ile ilgili problemler çözümler hakkında yorum yapar.		3	1	1	33
Güney yarımküre ile kuzey yarımkürenin aynı anda farklı mevsimler yaşadığını açıklar.		1	1	0	100
Güneş ışınının gelme açısı ile bölgelerdeki sıcaklık arasındaki ilişkiyi açıklar.		1	0	1	0
Nükleotid kavramını açıklar.		1	1	0	100
DNA'nın kendini nasıl eşlediğini ifade eder.		1	0	1	0
Katı basıncını etkileyen değişkenleri deneyerek keşfeder.		2	0	2	0
Örneklere yola çıkarak modifikasyonu açıklar.		1	0	0	0
Örneklere yola çıkarak mutasyonu açıklar.		2	0	1	0
Canlıların yaşadıkları çevreye uyumlarını gözlem yaparak açıklar.		1	1	0	100

8. SINIF KDS 2

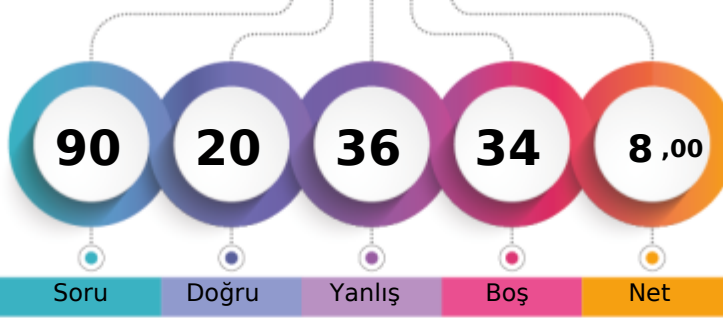

202,137 % 95,48

ANKARA / KEÇİÖREN
ETLİK İMAM HATİP ORTAOKULU8B - 0
MOSTAFA RAZMANDEH

1. Öğrenci

Sizin yeriniz
(1437.)

Sonuncu Öğrenci

Şube Kurum İlçe İl Genel
Öğrenci Sıra No 9 55 55 203 1437 % 95,48
Sınava Katılan Öğrenci Sayısı 11 62 62 213 1505

Sözel (TÜR)	Soru	Doğru	Yanlış	Boş	Net	Başarı
	20	0	0	20	0,00	% 0
Cevap Anahtarı	A	ADADACBCBBDCBADBAAB				
Cevaplarınız						

Türkçe	S	D	Y	B%
Okudukları ile ilgili çıkarımlarda bulunur.	1	0	0	0
Bağlamdan yararlanarak bilmediği kelime ve kelime gruplarının anlamını tahmin eder.	3	0	0	0
Metnin ilgili sorular sorar.	1	0	0	0
Metnin ilgili soruların cevaplar.	3	0	0	0
Görsellerle ilgili soruların cevaplar.	3	0	0	0
Metnin içeriğini yorumlar.	1	0	0	0
Okuduklarında kullanılan düşünceyi geliştirme yollarını belirler.	1	0	0	0
Filiplerin cümledeki işlevlerini kavrar.	3	0	0	0
Yazdıklarını düzenler.	2	0	0	0
Grafik, tablo ve çizelgeyle sunulan bilgileri yorumlar.	1	0	0	0
Metnin içeriğine uygun başlık/başlıklar belirler.	1	0	0	0

Sözel (TAR)	Soru	Doğru	Yanlış	Boş	Net	Başarı
	10	2	4	4	0,67	% 7
Cevap Anahtarı	A	DADBAADBDA				
Cevaplarınız		adad A B				

Tarih	S	D	Y	B%
Avrupa'daki gelişmelerin yansımaları bağlamında Osmanlı Devleti'nin yirminci yüzyılın başlarındaki siyasi ve sosyal durumu kavrar.	1	0	1	0
Gençlik döneminde Mustafa Kemal'in fikir hayatını etkileyen önemli kişileri ve olayları kavrar.	1	0	1	0
Mustafa Kemal'in çocukluk ve öğrenim hayatından hareketle onun kişilik özelliklerinin oluşumu hakkında çıkarımlarda bulunur.	1	0	1	0
Mustafa Kemal'in askerlik hayatı ile ilgili olayları ve olguları onun kişilik özellikleriyle ilişkilendirir.	1	0	1	0
Birinci Dünya Savaşı'nın sebeplerini ve savaşın başlamasına yol açan gelişmeleri kavrar.	1	0	0	0
Birinci Dünya Savaşı'nda Osmanlı Devleti'nin durumu hakkında çıkarımlarda bulunur.	1	1	0	100
Millî Mücadele'nin hazırlık döneminde Mustafa Kemal'in yaptığı çalışmalarını analiz eder.	2	0	0	0
Mondros Ateşkes Antlaşması'nın imzalanması ve uygulanması karşısında Osmanlı yönetiminin, Mustafa Kemal'in ve Milli Mücadele'nin rolünü değerlendirir.	1	1	0	100
Kuvâ-yı Milliye'nin oluşum sürecini ve sonrasında meydana gelen gelişmeleri kavrar.	1	0	0	0

Sözel (DİN)	Soru	Doğru	Yanlış	Boş	Net	Başarı
	10	3	3	4	2,00	% 20
Cevap Anahtarı	A	BADAADACCB				
Cevaplarınız		BAaAd b				

Din K.ve A.B.	S	D	Y	B%
Kader ve kaza inancını ayet ve hadislerle açıklar.	3	2	0	67
Ayet el-Kürsî'yi okur, anlamını söyler.	1	0	1	0
İslam'ın paylaşma ve yardımlaşmaya verdiği önemi ayet ve hadisler ışığında yorumlar.	2	1	0	50
Kaza ve kader ile ilgili kavramları analiz eder.	2	0	1	0
Hz. Musa'nın (a.s.) hayatını ana hatlarıyla tanıtır.	1	0	0	0
İnsanın ilmi, iradesi, sorumluluğu ile kader arasında ilişki kurar.	1	0	1	0

Sözel (İNG)	Soru	Doğru	Yanlış	Boş	Net	Başarı
	10	8	2	0	7,33	% 73
Cevap Anahtarı	A	CBADDACCBC				
Cevaplarınız		CBADDaCBa				

İngilizce	S	D	Y	B%
Students will be able to understand short and simple texts about friendship.	1	1	0	100
Students will be able to understand short and simple texts about regular activities of teenagers.	3	2	1	67
Students will be able to understand the overall meaning of short texts about a process.	3	2	1	67
Students will be able to guess the meaning of unknown words from the text.	4	3	1	75
Students will be able to understand short and simple invitation letters, cards and e-mails.	2	1	1	50
Students will be able to express what they prefer, like and dislike.	3	2	1	67
Students will be able to give a simple description of daily activities in a simple way.	1	1	0	100

Sayısal (MAT)	Soru	Doğru	Yanlış	Boş	Net	Başarı
	20	3	17	0	-2,67	% 0
Cevap Anahtarı	A	BCCACBCABBDBABCDDBC				
Cevaplarınız		dCdbacCbaabcDbcbbcca				

Matematik	S	D	Y	B%
İki doğal sayının en büyük ortak bölenini (EBOB) ve en küçük ortak katını (EKOK) hesaplar, ilgili problemleri çözer.	2	0	2	0
Verilen pozitif tam sayıların pozitif tam sayı çarpanlarını bulur, pozitif tam sayıların pozitif tam sayı çarpanlarını üslü ifade eder.	3	2	1	67
Verilen doğal sayının aralarında asal olup olmadığını belirler.	1	1	0	100
Tam kare pozitif tam sayılarla bu sayıların karekökleri arasındaki ilişkiyi belirler.	1	0	1	0
Verilen bir sayıyı 10'un farklı tam sayı kuvvetlerini kullanarak ifade eder.	1	0	1	0
Sayıların ondalık gösterimlerini 10'un tam sayı kuvvetlerini kullanarak çözümler.	1	0	1	0
Tam sayıların, tam sayı kuvvetlerini hesaplar.	2	0	2	0
Üslü ifadelerle ilgili temel kuralları anlar, birbirine denk ifadeler oluşturur.	2	1	1	50
En fazla üç veri grubuna ait çizgi ve sütun grafiklerini yorumlar.	2	0	2	0
Kareköklü bir ifadeyi a kök b şeklinde yazar ve a kök b şeklindeki ifadeye katsayıyı kök içine alır.	2	0	2	0
Gerçek sayıları tanıtır, rasyonel ve irrasyonel sayılarla ilişkilendirir.	1	0	1	0
Kareköklü bir ifade ile çarpıldığında, sonucu bir doğal sayı yapan çarpanlara örnek verir.	2	0	2	0
Kareköklü ifadelerde çarpma ve bölme işlemlerini yapar.	1	0	1	0

Sayısal (FEN)	Soru	Doğru	Yanlış	Boş	Net	Başarı
	20	4	10	6	0,67	% 3
Cevap Anahtarı	A	ACBDDDBAABCBCBDBACCA				
Cevaplarınız		AC b c a bC acBbd bc				

Fen	S	D	Y	B%
Küresel iklim değişikliğinin sonuçlarını belirtir.	1	1	0	100
Sıvı basıncını etkileyen değişkenleri tahmin eder ve tahminlerini test eder.	3	1	1	33
Hava olayını açıklar.	1	0	0	0
Mevsimlerin oluşumuna yönelik tahminlerde bulunur.	1	0	1	0
Genetik mühendisliğini ve biyoteknolojiyi ilişkilendirir.	1	0	0	0
Tek karakter çaprazlamaları ile ilgili problemler çözümler hakkında yorum yapar.	3	1	2	33
Güney yarımküre ile kuzey yarımkürenin aynı anda farklı mevsimler yaşadığını açıklar.	1	0	0	0
Güneş ışığının gelme açısı ile bölgelerdeki sıcaklık arasındaki ilişkiyi açıklar.	1	0	1	0
Nükleotid kavramını açıklar.	1	0	0	0
DNA'nın kendini nasıl eşlediğini ifade eder.	1	0	1	0
Katı basıncını etkileyen değişkenleri deneyerek keşfeder.	2	0	1	0
Örneklere yol çıkarak modifikasyonu açıklar.	1	0	1	0
Örneklere yol çıkarak mutasyonu açıklar.	2	0	2	0
Canlıların yaşadıkları çevreye uyumlarını gözlem yaparak açıklar.	1	1	0	100

8. SINIF KDS 2

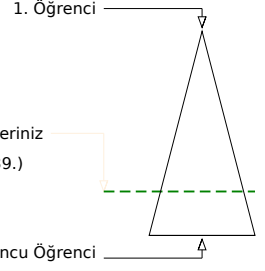
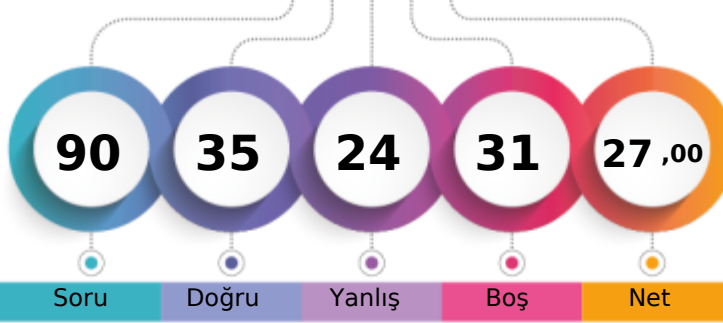

266,827 % 75,68

ANKARA / KEÇİÖREN
ETLİK İMAM HATİP ORTAOKULU8B - 17
MURAT EGE TOKLU

Soru Doğru Yanlış Boş Net

Şube Kurum İlçe İl Genel

Öğrenci Sıra No 4 41 41 175 1139 % 75,68

Sınava Katılan Öğrenci Sayısı 11 62 62 213 1505

		Soru	Doğru	Yanlış	Boş	Net	Başarı	
Sözel (TÜR)		20	7	7	6	4,67	% 23	
Cevap Anahtarı	A	ADADACDBCBBDCBADBAAB						
Cevaplarınız		baADAdDBC a cdb A						

Türkçe	S	D	Y	B%
Okudukları ile ilgili çıkarımlarda bulunur.	1	0	1	0
Bağlamdan yararlanarak bilmediği kelime ve kelime gruplarının anlamını tahmin eder.	3	1	2	33
Metnin ilgili sorular sorar.	1	1	0	100
Metnin ilgili soruların cevaplar.	3	1	0	33
Görsellerle ilgili soruların cevaplar.	3	2	1	67
Metnin içeriğini yorumlar.	1	1	0	100
Okuduklarında kullanılan düşünceyi geliştirme yollarını belirler.	1	1	0	100
Filimsilerin cümledeki işlevlerini kavrar.	3	0	0	0
Yazdıklarını düzenler.	2	1	1	50
Grafik, tablo ve çizelgeyle sunulan bilgileri yorumlar.	1	0	1	0
Metnin içeriğine uygun başlık/başlıklar belirler.	1	0	0	0

		Soru	Doğru	Yanlış	Boş	Net	Başarı	
Sözel (TAR)		10	8	2	0	7,33	% 73	
Cevap Anahtarı	A	DADBAADBDA						
Cevaplarınız		DADBAADBac						

Tarih	S	D	Y	B%
Avrupa'daki gelişmelerin yansımaları bağlamında Osmanlı Devleti'nin yirminci yüzyılın başlarındaki siyasi ve sosyal durumu hakkında bilgi verir.	1	1	0	100
Gençlik döneminde Mustafa Kemal'in fikir hayatını etkileyen önemli kişileri ve olayları kavrar.	1	1	0	100
Mustafa Kemal'in çocukluk ve öğrenim hayatından hareketle onun kişilik özelliklerinin oluşumu hakkında çıkarımlarda bulunur.	1	1	0	100
Mustafa Kemal'in askerlik hayatı ile ilgili olayları ve olguları onun kişilik özellikleriyle ilişkilendirir.	1	1	0	100
Birinci Dünya Savaşı'nın sebeplerini ve savaşın başlamasına yol açan gelişmeleri kavrar.	1	1	0	100
Birinci Dünya Savaşı'nda Osmanlı Devleti'nin durumu hakkında çıkarımlarda bulunur.	1	1	0	100
Millî Mücadele'nin hazırlık döneminde Mustafa Kemal'in yaptığı çalışmaları analiz eder.	2	1	1	50
Mondros Ateşkesi Antlaşması'nın imzalanması ve uygulanması karşısında Osmanlı yönetiminin, Mustafa Kemal'in ve Milli Mücadele'nin rolünü değerlendirir.	1	1	0	100
Kuvâ-yı Milliye'nin oluşum sürecini ve sonrasında meydana gelen gelişmeleri kavrar.	1	0	1	0

		Soru	Doğru	Yanlış	Boş	Net	Başarı	
Sözel (DİN)		10	6	2	2	5,33	% 53	
Cevap Anahtarı	A	BADAADACCB						
Cevaplarınız		ADAACa aB						

Din K.ve A.B.	S	D	Y	B%
Kader ve kaza inancını ayet ve hadislerle açıklar.	3	1	1	33
Ayet el-Kürsî'yi okur, anlamını söyler.	1	1	0	100
İslam'ın paylaşma ve yardımlaşmaya verdiği önemi ayet ve hadisler ışığında yorumlar.	2	2	0	100
Kaza ve kader ile ilgili kavramları analiz eder.	2	1	0	50
Hz. Musa'nın (a.s.) hayatını ana hatlarıyla tanıtır.	1	1	0	100
İnsanın ilmi, iradesi, sorumluluğu ile kader arasında ilişki kurar.	1	0	1	0

		Soru	Doğru	Yanlış	Boş	Net	Başarı	
Sözel (İNG)		10	5	3	2	4,00	% 40	
Cevap Anahtarı	A	CBADDACCBC						
Cevaplarınız		aBAbD C Ba						

İngilizce	S	D	Y	B%
Students will be able to understand short and simple texts about friendship.	1	0	1	0
Students will be able to understand short and simple texts about regular activities of teenagers.	3	2	1	67
Students will be able to understand the overall meaning of short texts about a process.	3	3	0	100
Students will be able to guess the meaning of unknown words from the text.	4	3	0	75
Students will be able to understand short and simple invitation letters, cards and e-mails.	2	0	2	0
Students will be able to express what they prefer, like and dislike.	3	1	0	33
Students will be able to give a simple description of daily activities in a simple way.	1	0	0	0

		Soru	Doğru	Yanlış	Boş	Net	Başarı	
Sayısal (MAT)		20	2	5	13	0,33	% 2	
Cevap Anahtarı	A	BCCACBCABBDBDABCDDBC						
Cevaplarınız		dCdbacC						

Matematik	S	D	Y	B%
İki doğal sayının en büyük ortak bölenini (EBOB) ve en küçük ortak katını (EKOK) hesaplar, ilgili problemleri çözer.	2	0	1	0
Verilen pozitif tam sayıların pozitif tam sayı çarpanlarını bulur, pozitif tam sayıların pozitif tam sayı çarpanlarını üslü ifadesiyle gösterir.	3	2	1	67
Verilen iki doğal sayının aralarında asal olup olmadığını belirler.	1	1	0	100
Tam kare pozitif tam sayılarla bu sayıların karekökleri arasındaki ilişkiyi belirler.	1	0	1	0
Verilen bir sayıyı 10'un farklı tam sayı kuvvetlerini kullanarak ifade eder.	1	0	1	0
Sayıların ondalık gösterimlerini 10'un tam sayı kuvvetlerini kullanarak çözümler.	1	0	1	0
Tam sayıların, tam sayı kuvvetlerini hesaplar.	2	0	0	0
Üslü ifadelerle ilgili temel kuralları anlar, birbirine denk ifadeler oluşturur.	2	0	0	0
En fazla üç veri grubuna ait çizgi ve sütun grafiklerini yorumlar.	2	0	0	0
Kareköklü bir ifadeyi a kök b şeklinde yazar ve a kök b şeklindeki ifadeye katsayıyı kök içine alır.	2	0	0	0
Gerçek sayıları tanıtır, rasyonel ve irrasyonel sayılarla ilişkilendirir.	1	0	0	0
Kareköklü bir ifade ile çarpıldığında, sonucu bir doğal sayı yapan çarpanlara örnek verir.	2	0	0	0
Kareköklü ifadelerde çarpma ve bölme işlemlerini yapar.	1	0	0	0

		Soru	Doğru	Yanlış	Boş	Net	Başarı	
Sayısal (FEN)		20	7	5	8	5,33	% 27	
Cevap Anahtarı	A	ACBDDDBAABCBCDBDACCA						
Cevaplarınız		AbBDD A aaB dbC						

Fen	S	D	Y	B%
Küresel iklim değişikliğinin sonuçlarını belirtir.	1	1	0	100
Sıvı basıncını etkileyen değişkenleri tahmin eder ve tahminlerini test eder.	3	0	3	0
Hava olayını açıklar.	1	1	0	100
Mevsimlerin oluşumuna yönelik tahminlerde bulunur.	1	1	0	100
Genetik mühendisliğini ve biyoteknolojiyi ilişkilendirir.	1	1	0	100
Tek karakter çaprazlamaları ile ilgili problemler çözerek sonuçlar hakkında yorum yapar.	3	1	0	33
Güney yarımküre ile kuzey yarımkürenin aynı anda farklı mevsimler yaşadığını açıklar.	1	1	0	100
Güneş ışığının gelme açısı ile bölgelerdeki sıcaklık arasındaki ilişkiyi açıklar.	1	0	0	0
Nükleotid kavramını açıklar.	1	0	0	0
DNA'nın kendini nasıl eşlediğini ifade eder.	1	0	0	0
Katı basıncını etkileyen değişkenleri deneyerek keşfeder.	2	0	0	0
Örneklere yol çıkarak modifikasyonu açıklar.	1	0	1	0
Örneklere yol çıkarak mutasyonu açıklar.	2	0	1	0
Canlıların yaşadıkları çevreye uyumlarını gözlem yaparak açıklar.	1	1	0	100

8. SINIF KDS 2

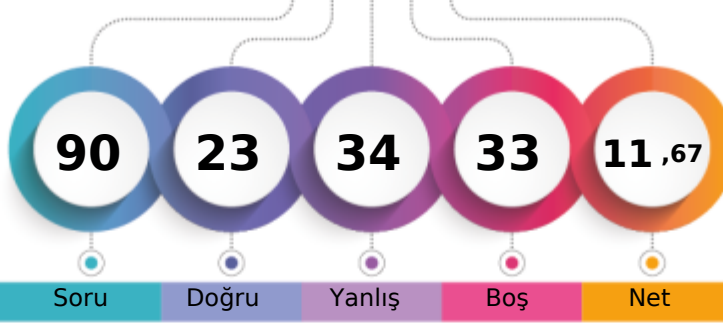

222,342 % 90,96

ANKARA / KEÇİÖREN
ETLİK İMAM HATİP ORTAOKULU8B - 171
MUSTAFA MERAĞI

1. Öğrenci

Sizin yeriniz
(1369.)

Sonuncu Öğrenci

Soru Doğru Yanlış Boş Net

Şube Kurum İlçe İl Genel

Öğrenci Sıra No 7 49 49 192 1369 % 90,96

Sınava Katılan Öğrenci Sayısı 11 62 62 213 1505

Sözel (TÜR)	Soru	Doğru	Yanlış	Boş	Net	Başarı
	20	7	13	0	2,67	% 13
Cevap Anahtarı	A	ADADACDBCBBDCBADBAAB				
Cevaplarınız		ADcDAdBcCddaCdcbabda				

Türkçe	S	D	Y	B%
Okudukları ile ilgili çıkarımlarda bulunur.	1	1	0	100
Bağlamdan yararlanarak bilmediği kelime ve kelime gruplarının anlamını tahmin eder.	3	1	2	33
Metnin ilgili sorular sorar.	1	1	0	100
Metnin ilgili soruların cevaplar.	3	2	1	67
Görsellerle ilgili soruların cevaplar.	3	1	2	33
Metnin içeriğini yorumlar.	1	1	0	100
Okuduklarında kullanılan düşünceyi geliştirme yollarını belirler.	1	1	0	100
Filimsilerin cümledeki işlevlerini kavrar.	3	0	3	0
Yazdıklarını düzenler.	2	0	2	0
Grafik, tablo ve çizelgeyle sunulan bilgileri yorumlar.	1	0	1	0
Metnin içeriğine uygun başlık/başlıklar belirler.	1	0	1	0

Sözel (TAR)	Soru	Doğru	Yanlış	Boş	Net	Başarı
	10	6	4	0	4,67	% 47
Cevap Anahtarı	A	DADBAADBDA				
Cevaplarınız		cADcAAaBdd				

Tarih	S	D	Y	B%
Avrupa'daki gelişmelerin yansımaları bağlamında Osmanlı Devleti'nin yirminci yüzyılın başlarındaki siyasi ve sosyal durumu değerlendirir.	1	0	1	0
Gençlik döneminde Mustafa Kemal'in fikir hayatını etkileyen önemli kişileri ve olayları kavrar.	1	1	0	100
Mustafa Kemal'in çocukluk ve öğrenim hayatından hareketle onun kişilik özelliklerinin oluşumu hakkında çıkarımlarda bulunur.	1	1	0	100
Mustafa Kemal'in askerlik hayatı ile ilgili olayları ve olguları onun kişilik özellikleriyle ilişkilendirir.	1	0	1	0
Birinci Dünya Savaşı'nın sebeplerini ve savaşın başlamasına yol açan gelişmeleri kavrar.	1	1	0	100
Birinci Dünya Savaşı'nda Osmanlı Devleti'nin durumu hakkında çıkarımlarda bulunur.	1	1	0	100
Millî Mücadele'nin hazırlık döneminde Mustafa Kemal'in yaptığı çalışmalarını analiz eder.	2	0	2	0
Mondros Ateşkesi Antlaşması'nın imzalanması ve uygulanması karşısında Osmanlı yönetiminin, Mustafa Kemal'in ve Milli Mücadele'nin rolünü değerlendirir.	1	1	0	100
Kuvâ-yı Milliye'nin oluşum sürecini ve sonrasında meydana gelen gelişmeleri kavrar.	1	1	0	100

Sözel (DİN)	Soru	Doğru	Yanlış	Boş	Net	Başarı
	10	5	2	3	4,33	% 43
Cevap Anahtarı	A	BADAADACCB				
Cevaplarınız		BcDAADd				

Din K.ve A.B.	S	D	Y	B%
Kader ve kaza inancını ayet ve hadislerle açıklar.	3	2	1	67
Ayet el-Kürsî'yi okur, anlamını söyler.	1	1	0	100
İslam'ın paylaşma ve yardımlaşmaya verdiği önemi ayet ve hadisler ışığında yorumlar.	2	1	0	50
Kaza ve kader ile ilgili kavramları analiz eder.	2	1	0	50
Hz. Musa'nın (a.s.) hayatını ana hatlarıyla tanıtır.	1	0	1	0
İnsanın ilmi, iradesi, sorumluluğu ile kader arasında ilişki kurar.	1	0	0	0

Sözel (İNG)	Soru	Doğru	Yanlış	Boş	Net	Başarı
	10	0	0	10	0,00	% 0
Cevap Anahtarı	A	CBADDACCBC				
Cevaplarınız						

İngilizce	S	D	Y	B%
Students will be able to understand short and simple texts about friendship.	1	0	0	0
Students will be able to understand short and simple texts about regular activities of teenagers.	3	0	0	0
Students will be able to understand the overall meaning of short texts about a process.	3	0	0	0
Students will be able to guess the meaning of unknown words from the text.	4	0	0	0
Students will be able to understand short and simple invitation letters, cards and e-mails.	2	0	0	0
Students will be able to express what they prefer, like and dislike.	3	0	0	0
Students will be able to give a simple description of daily activities in a simple way.	1	0	0	0

Sayısal (MAT)	Soru	Doğru	Yanlış	Boş	Net	Başarı
	20	0	0	20	0,00	% 0
Cevap Anahtarı	A	BCCACBCABBDBDABCDDBC				
Cevaplarınız						

Matematik	S	D	Y	B%
İki doğal sayının en büyük ortak bölenini (EBOB) ve en küçük ortak katını (EKOK) hesaplar, ilgili problemleri çözer.	2	0	0	0
Verilen pozitif tam sayıların pozitif tam sayı çarpanlarını bulur, pozitif tam sayıların pozitif tam sayı çarpanlarını üslü ifadesiyle gösterir.	3	0	0	0
Verilen doğal sayının aralarında asal olup olmadığını belirler.	1	0	0	0
Tam kare pozitif tam sayılarla bu sayıların karekökleri arasındaki ilişkiyi belirler.	1	0	0	0
Verilen bir sayıyı 10'un farklı tam sayı kuvvetlerini kullanarak ifade eder.	1	0	0	0
Sayıların ondalık gösterimlerini 10'un tam sayı kuvvetlerini kullanarak çözümler.	1	0	0	0
Tam sayıların, tam sayı kuvvetlerini hesaplar.	2	0	0	0
Üslü ifadelerle ilgili temel kuralları anlar, birbirine denk ifadeler oluşturur.	2	0	0	0
En fazla üç veri grubuna ait çizgi ve sütun grafiklerini yorumlar.	2	0	0	0
Kareköklü bir ifadeyi a kök b şeklinde yazar ve a kök b şeklindeki ifadeye katsayıyı kök içine alır.	2	0	0	0
Gerçek sayıları tanıtır, rasyonel ve irrasyonel sayılarla ilişkilendirir.	1	0	0	0
Kareköklü bir ifade ile çarpıldığında, sonucu bir doğal sayı yapan çarpanlara örnek verir.	2	0	0	0
Kareköklü ifadelerde çarpma ve bölme işlemlerini yapar.	1	0	0	0

Sayısal (FEN)	Soru	Doğru	Yanlış	Boş	Net	Başarı
	20	5	15	0	0,00	% 0
Cevap Anahtarı	A	ACBDDDBAABCBCDBDACC				
Cevaplarınız		AadCdbbdddcbBaDaDbbaC				

Fen	S	D	Y	B%
Küresel iklim değişikliğinin sonuçlarını belirtir.	1	1	0	100
Sıvı basıncını etkileyen değişkenleri tahmin eder ve tahminlerini test eder.	3	0	3	0
Hava olayını açıklar.	1	0	1	0
Mevsimlerin oluşumuna yönelik tahminlerde bulunur.	1	0	1	0
Genetik mühendisliğini ve biyoteknolojiyi ilişkilendirir.	1	1	0	100
Tek karakter çaprazlamaları ile ilgili problemler çözerek sonuçlar hakkında yorum yapar.	3	0	3	0
Güney yarımküre ile kuzey yarımkürenin aynı anda farklı mevsimler yaşadığını açıklar.	1	0	1	0
Güneş ışınlarının gelme açısı ile bölgelerdeki sıcaklık arasındaki ilişkiyi açıklar.	1	0	1	0
Nükleotid kavramını açıklar.	1	0	1	0
DNA'nın kendini nasıl eşlediğini ifade eder.	1	0	1	0
Katı basıncını etkileyen değişkenleri deneyerek keşfeder.	2	2	0	100
Örneklere yola çıkarak modifikasyonu açıklar.	1	0	1	0
Örneklere yola çıkarak mutasyonu açıklar.	2	1	1	50
Canlıların yaşadıkları çevreye uyumlarını gözlem yaparak açıklar.	1	0	1	0

8. SINIF KDS 2



433,427

%

13,82

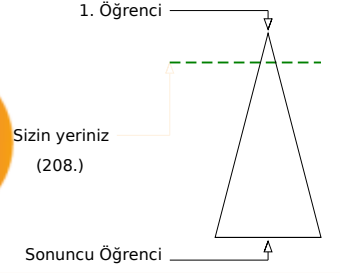
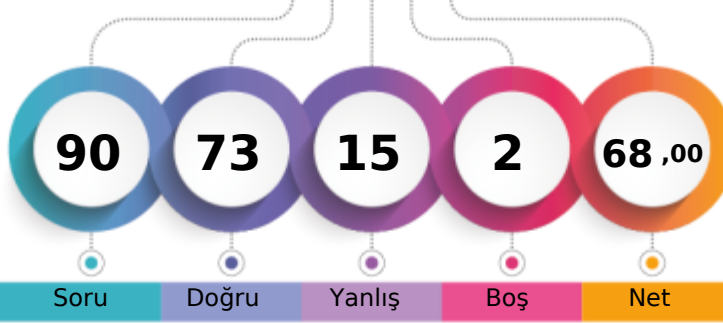
ANKARA / KEÇİÖREN
ETLİK İMAM HATİP ORTAOKULU8B - 1
NİLÜFER KESENEK

Şube	Kurum	İlçe	İl	Genel
Öğrenci Sıra No	1	5	5	28
Sınava Katılan Öğrenci Sayısı	11	62	62	213
				208 % 13,82
				1505

Sözel (TÜR)	Soru	Doğru	Yanlış	Boş	Net	Başarı
	20	16	2	2	15,33	% 77
Cevap Anahtarı	A	ADADACBCBBDCBADBAAB				
Cevaplarınız		ADADACBCBBDCGADB a				
Türkçe	S	D	Y	B	%	
Okudukları ile ilgili çıkarımlarda bulunur.	1	1	0	100		
Bağlamdan yararlanarak bilmediği kelime ve kelime gruplarının anlamını tahmin eder.	3	3	0	100		
Metnin ilgili sorular sorar.	1	1	0	100		
Metnin ilgili soruların cevaplar.	3	3	0	100		
Görsellerle ilgili soruların cevaplar.	3	3	0	100		
Metnin içeriğini yorumlar.	1	1	0	100		
Okuduklarında kullanılan düşünceyi geliştirme yollarını belirler.	1	1	0	100		
Filiisilerin cümledeki işlevlerini kavrar.	3	1	1	33		
Yazdıklarını düzenler.	2	0	1	0		
Grafik, tablo ve çizelgeyle sunulan bilgileri yorumlar.	1	1	0	100		
Metnin içeriğine uygun başlık/başlıklar belirler.	1	1	0	100		

Sözel (TAR)	Soru	Doğru	Yanlış	Boş	Net	Başarı
	10	7	3	0	6,00	% 60
Cevap Anahtarı	A	DADBAADBDA				
Cevaplarınız		bADcAAbBDA				
Tarih	S	D	Y	B	%	
Avrupa'daki gelişmelerin yansımaları bağlamında Osmanlı Devleti'nin yirminci yüzyılın başlarındaki siyasi ve sosyal durumu kavrar.	1	0	1	0		
Gençlik döneminde Mustafa Kemal'in fikir hayatını etkileyen önemli kişileri ve olayları kavrar.	1	1	0	100		
Mustafa Kemal'in çocukluk ve öğrenim hayatından hareketle onun kişilik özelliklerinin oluşumu hakkında çıkarımlarda bulunur.	1	1	0	100		
Mustafa Kemal'in askerlik hayatı ile ilgili olayları ve olguları onun kişilik özellikleri ile ilişkilendirir.	1	0	1	0		
Birinci Dünya Savaşı'nın sebeplerini ve savaşın başlamasına yol açan gelişmeleri kavrar.	1	1	0	100		
Birinci Dünya Savaşı'nda Osmanlı Devleti'nin durumu hakkında çıkarımlarda bulunur.	1	1	0	100		
Millî Mücadele'nin hazırlık döneminde Mustafa Kemal'in yaptığı çalışmalarını analiz eder.	2	1	1	50		
Mondros Ateşkesi Antlaşması'nın imzalanması ve uygulanması karşısında Osmanlı yönetiminin, Mustafa Kemal'in ve Milli Mücadele'nin rolünü değerlendirir.	1	1	0	100		
Kuvâ-yı Milliye'nin oluşum sürecini ve sonrasında meydana gelen gelişmeleri kavrar.	1	1	0	100		

Sözel (DİN)	Soru	Doğru	Yanlış	Boş	Net	Başarı
	10	7	3	0	6,00	% 60
Cevap Anahtarı	A	BADAADACCB				
Cevaplarınız		aADAADAbCc				
Din K.ve A.B.	S	D	Y	B	%	
Kader ve kaza inancını ayet ve hadislerle açıklar.	3	2	1	67		
Ayet el-Kürsî'yi okur, anlamını söyler.	1	1	0	100		
İslam'ın paylaşma ve yardımlaşmaya verdiği önemi ayet ve hadisler ışığında yorumlar.	2	1	1	50		
Kaza ve kader ile ilgili kavramları analiz eder.	2	1	1	50		
Hız. Musa'nın (a.s.) hayatını ana hatlarıyla tanıtır.	1	1	0	100		
İnsanın ilmi, iradesi, sorumluluğu ile kader arasında ilişki kurar.	1	1	0	100		

Sözel (İNG)	Soru	Doğru	Yanlış	Boş	Net	Başarı
	10	8	2	0	7,33	% 73
Cevap Anahtarı	A	CBADDACCBC				
Cevaplarınız		CBADDbCCBa				
İngilizce	S	D	Y	B	%	
Students will be able to understand short and simple texts about friendship.	1	1	0	100		
Students will be able to understand short and simple texts about regular activities of teenagers.	3	2	1	67		
Students will be able to understand the overall meaning of short texts about a process.	3	3	0	100		
Students will be able to guess the meaning of unknown words from the text.	4	4	0	100		
Students will be able to understand short and simple invitation letters, cards and e-mails.	2	1	1	50		
Students will be able to express what they prefer, like and dislike.	3	2	1	67		
Students will be able to give a simple description of daily activities in a simple way.	1	0	1	0		

Sayısal (MAT)	Soru	Doğru	Yanlış	Boş	Net	Başarı
	20	17	3	0	16,00	% 80
Cevap Anahtarı	A	BCCACBCABBDBDABCDDBC				
Cevaplarınız		BdCAdBCABBdaABCDDBC				
Matematik	S	D	Y	B	%	
İki doğal sayının en büyük ortak bölenini (EBOB) ve en küçük ortak katını (EKOK) hesaplar, ilgili problemleri çözer.	2	2	0	100		
Verilen pozitif tam sayıların pozitif tam sayı çarpanlarını bulur, pozitif tam sayıların pozitif tam sayı çarpanlarını üslü ifadesiyle gösterir.	3	2	1	67		
Verilen iki doğal sayının aralarında asal olup olmadığını belirler.	1	0	1	0		
Tam kare pozitif tam sayılarla bu sayıların karekökleri arasındaki ilişkiyi belirler.	1	1	0	100		
Verilen bir sayıyı 10'un farklı tam sayı kuvvetlerini kullanarak ifade eder.	1	0	1	0		
Sayıların ondalık gösterimlerini 10'un tam sayı kuvvetlerini kullanarak çözümler.	1	1	0	100		
Tam sayıların, tam sayı kuvvetlerini hesaplar.	2	2	0	100		
Üslü ifadelerle ilgili temel kuralları anlar, birbirine denk ifadeler oluşturur.	2	2	0	100		
En fazla üç veri grubuna ait çizgi ve sütun grafiklerini yorumlar.	2	2	0	100		
Kareköklü bir ifadenin kök b şeklinde yazılır ve kök b şeklindeki ifadeye katsayısı kök içine alır.	2	2	0	100		
Gerçek sayıları tanıtır, rasyonel ve irrasyonel sayılarla ilişkilendirir.	1	0	1	0		
Kareköklü bir ifade ile çarpıldığında, sonucu bir doğal sayı yapan çarpanlara örnek verir.	2	2	0	100		
Kareköklü ifadelerde çarpma ve bölme işlemlerini yapar.	1	1	0	100		

Sayısal (FEN)	Soru	Doğru	Yanlış	Boş	Net	Başarı
	20	18	2	0	17,33	% 87
Cevap Anahtarı	A	ACBDDDBAABCDBDACCA				
Cevaplarınız		ACBbDDDBAABCDBDAbCA				
Fen	S	D	Y	B	%	
Küresel iklim değişikliğinin sonuçlarını belirtir.	1	1	0	100		
Sıvı basıncını etkileyen değişkenleri tahmin eder ve tahminlerini test eder.	3	2	1	67		
Hava olayını açıklar.	1	1	0	100		
Mevsimlerin oluşumuna yönelik tahminlerde bulunur.	1	0	1	0		
Genetik mühendisliğini ve biyoteknolojiyi ilişkilendirir.	1	1	0	100		
Tek karakter çaprazlamaları ile ilgili problemler çözerek sonuçlar hakkında yorum yapar.	3	3	0	100		
Güney yarımküre ile kuzey yarımkürenin aynı anda farklı mevsimler yaşadığını açıklar.	1	1	0	100		
Güneş ışığının gelme açısı ile bölgelerdeki sıcaklık arasındaki ilişkiyi açıklar.	1	1	0	100		
Nükleotid kavramını açıklar.	1	1	0	100		
DNA'nın kendini nasıl eşlediğini ifade eder.	1	1	0	100		
Katı basıncını etkileyen değişkenleri deneyerek keşfeder.	2	2	0	100		
Örneklere yol açarak modifikasyonu açıklar.	1	1	0	100		
Örneklere yol açarak mutasyonu açıklar.	2	2	0	100		
Canlıların yaşadıkları çevreye uyumlarını gözlem yaparak açıklar.	1	1	0	100		

8. SINIF KDS 2

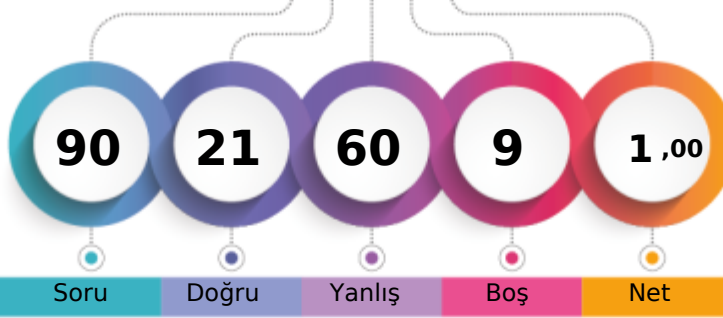

180,824 % 99,07

ANKARA / KEÇİÖREN
ETLİK İMAM HATİP ORTAOKULU8B - 47
SABİRİN HERSİ

1. Öğrenci

Sizin yeriniz
(1491.)

Sonuncu Öğrenci

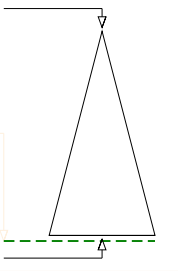

Şube	Kurum	İlçe	İl	Genel
Öğrenci Sıra No	11	61	210	1491 % 99,07
Sınava Katılan Öğrenci Sayısı	11	62	213	1505

Sözel (TÜR)	Soru	Doğru	Yanlış	Boş	Net	Başarı
	20	1	16	3	-4,33	% 0
Cevap Anahtarı	B	AADACABDBDCBBCDDABBA				
Cevaplarınız		cbccabcbaedB bc dc b				
Türkçe	S	D	Y	B%		
Okudukları ile ilgili çıkarımlarda bulunur.	1	0	1	0		
Bağlamdan yararlanarak bilmediği kelime ve kelime gruplarının anlamını tahmin eder.	3	0	3	0		
Metnin ilgili sorular sorar.	1	0	0	0		
Metnin ilgili soruların cevapları.	3	1	2	33		
Görsellerle ilgili soruların cevapları.	3	0	3	0		
Metnin içeriğini yorumlar.	1	0	1	0		
Okuduklarında kullanılan düşünceyi geliştirme yollarını belirler.	1	0	1	0		
Filimsilerin cümledeki işlevlerini kavrar.	3	0	3	0		
Yazdıklarını düzenler.	2	0	1	0		
Grafik, tablo ve çizelgeyle sunulan bilgileri yorumlar.	1	0	1	0		
Metnin içeriğine uygun başlık/başlıklar belirler.	1	0	0	0		

Sözel (TAR)	Soru	Doğru	Yanlış	Boş	Net	Başarı
	10	5	4	1	3,67	% 37
Cevap Anahtarı	B	ADDADBBAAAD				
Cevaplarınız		AbDAcBcdA				
Tarih	S	D	Y	B%		
Avrupa'daki gelişmelerin yansımaları bağlamında Osmanlı Devleti'nin yirminci yüzyılın başarılarındaki siyasi ve sosyal dt	1	1	0	100		
Gençlik döneminde Mustafa Kemal'in fikir hayatını etkileyen önemli kişileri ve olayları kavrar.	1	1	0	100		
Mustafa Kemal'in çocukluk ve öğrenim hayatından hareketle onun kişilik özelliklerinin oluşumu hakkında çıkarımlarda	1	0	1	0		
Mustafa Kemal'in askerlik hayatı ile ilgili olayları ve olguları onun kişilik özellikleriyle ilişkilendirir.	1	0	1	0		
Birinci Dünya Savaşı'nın sebeplerini ve savaşın başlamasına yol açan gelişmeleri kavrar.	1	0	1	0		
Birinci Dünya Savaşı'nda Osmanlı Devleti'nin durumu hakkında çıkarımlarda bulunur.	1	1	0	100		
Millî Mücadele'nin hazırlık döneminde Mustafa Kemal'in yaptığı çalışmaları analiz eder.	2	1	1	50		
Mondros Ateşkesi Antlaşması'nın imzalanması ve uygulanması karşısında Osmanlı yönetiminin, Mustafa Kemal'in ve hı	1	1	0	100		
Kuvâ-yı Milliye'nin oluşum sürecini ve sonrasında meydana gelen gelişmeleri kavrar.	1	0	0	0		

Sözel (DİN)	Soru	Doğru	Yanlış	Boş	Net	Başarı
	10	2	7	1	-0,33	% 0
Cevap Anahtarı	B	CDADAAABBC				
Cevaplarınız		bDcb cdBca				
Din K.ve A.B.	S	D	Y	B%		
Kader ve kaza inancını ayet ve hadislerle açıklar.	3	1	2	33		
Ayet el-Kürsî'yi okur, anlamını söyler.	1	1	0	100		
İslam'ın paylaşma ve yardımlaşmaya verdiği önemi ayet ve hadisler ışığında yorumlar.	2	0	2	0		
Kaza ve kader ile ilgili kavramları analiz eder.	2	0	2	0		
Hz. Musa'nın (a.s.) hayatını ana hatlarıyla tanıtır.	1	0	0	0		
İnsanın ilmi, iradesi, sorumluluğu ile kader arasında ilişki kurar.	1	0	1	0		

Sözel (İNG)	Soru	Doğru	Yanlış	Boş	Net	Başarı
	10	5	5	0	3,33	% 33
Cevap Anahtarı	B	BCDDACBCAC				
Cevaplarınız		BdDdbcbAC				
İngilizce	S	D	Y	B%		
Students will be able to understand short and simple texts about friendship.	1	0	1	0		
Students will be able to understand short and simple texts about regular activities of teenagers.	3	1	2	33		
Students will be able to understand the overall meaning of short texts about a process.	3	2	1	67		
Students will be able to guess the meaning of unknown words from the text.	4	2	2	50		
Students will be able to understand short and simple invitation letters, cards and e-mails.	2	1	1	50		
Students will be able to express what they prefer, like and dislike.	3	2	1	67		
Students will be able to give a simple description of daily activities in a simple way.	1	1	0	100		

Sayısal (MAT)	Soru	Doğru	Yanlış	Boş	Net	Başarı
	20	4	14	2	-0,67	% 0
Cevap Anahtarı	B	BCCBCACBDABACBCBDDBD				
Cevaplarınız		cdaBCdb bdcAC bdcbcb				
Matematik	S	D	Y	B%		
İki doğal sayının en büyük ortak bölenini (EBOB) ve en küçük ortak katını (EKOK) hesaplar, ilgili problemleri çözer.	2	1	1	50		
Verilen pozitif tam sayıların pozitif tam sayı çarpanlarını bulur, pozitif tam sayıların pozitif tam sayı çarpanlarını üslü if	3	1	2	33		
Verilen doğal sayının aralarında asal olup olmadığını belirler.	1	0	1	0		
Tam kare pozitif tam sayılarla bu sayıların karekökleri arasındaki ilişkiyi belirler.	1	0	1	0		
Verilen bir sayıyı 10'un farklı tam sayı kuvvetlerini kullanarak ifade eder.	1	0	1	0		
Sayıların ondalık gösterimlerini 10'un tam sayı kuvvetlerini kullanarak çözümler.	1	0	1	0		
Tam sayıların, tam sayı kuvvetlerini hesaplar.	2	1	0	50		
Üslü ifadelerle ilgili temel kuralları anlar, birbirine denk ifadeler oluşturur.	2	2	0	0		
En fazla üç veri grubuna ait çizgi ve sütun grafiklerini yorumlar.	2	1	1	50		
Kareköklü bir ifadeyi a kök b şeklinde yazar ve a kök b şeklindeki ifadeye katsayıyı kök içine alır.	2	0	2	0		
Gerçek sayıları tanıtır, rasyonel ve irrasyonel sayılarla ilişkilendirir.	1	0	0	0		
Kareköklü bir ifade ile çarpıldığında, sonucu bir doğal sayı yapan çarpanlara örnek verir.	2	0	2	0		
Kareköklü ifadelerde çarpma ve bölme işlemleri yapar.	1	0	1	0		

Sayısal (FEN)	Soru	Doğru	Yanlış	Boş	Net	Başarı
	20	4	14	2	-0,67	% 0
Cevap Anahtarı	B	CADDABAACBCDBDACCABD				
Cevaplarınız		CdcbcB dbaCba bdbcaD				
Fen	S	D	Y	B%		
Küresel iklim değişikliğinin sonuçlarını belirtir.	1	0	1	0		
Sıvı basıncını etkileyen değişkenleri tahmin eder ve tahminlerini test eder.	3	1	2	33		
Hava olayını açıklar.	1	0	1	0		
Mevsimlerin oluşumuna yönelik tahminlerde bulunur.	1	1	0	100		
Genetik mühendisliğini ve biyoteknolojiyi ilişkilendirir.	1	0	1	0		
Tek karakter çaprazlamaları ile ilgili problemler çözerek sonuçlar hakkında yorum yapar.	3	0	3	0		
Güney yarımküre ile kuzey yarımkürenin aynı anda farklı mevsimler yaşadığını açıklar.	1	0	1	0		
Güneş ışınlarının gelme açısı ile bölgelerdeki sıcaklık arasındaki ilişkiyi açıklar.	1	0	0	100		
Nükleotid kavramını açıklar.	1	0	1	0		
DNA'nın kendini nasıl eşlediğini ifade eder.	1	0	1	0		
Katı basıncını etkileyen değişkenleri deneyerek keşfeder.	2	0	1	0		
Örneklere yola çıkarak modifikasyonu açıklar.	1	1	0	100		
Örneklere yola çıkarak mutasyonu açıklar.	2	0	2	0		
Canlıların yaşadıkları çevreye uyumlarını gözlem yaparak açıklar.	1	0	1	0		

8. SINIF KDS 2

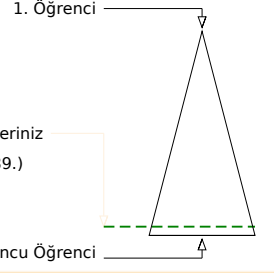
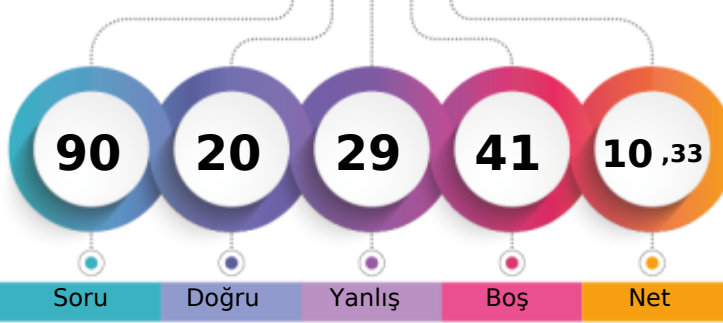

215,810 % 92,29

ANKARA / KEÇİÖREN
ETLİK İMAM HATİP ORTAOKULU8B - 76
SERCAN UYGUR

	Şube	Kurum	İlçe	İl	Genel
Öğrenci Sıra No	8	52	52	195	1389 % 92,29
Sınava Katılan Öğrenci Sayısı	11	62	62	213	1505

Sözel (TÜR)	Soru	Doğru	Yanlış	Boş	Net	Başarı
	20	2	1	17	1,67	% 8
Cevap Anahtarı	A	ADADACBCBBDCBADBAAB				
Cevaplarınız		AbA				
Türkçe	S	D	Y	B	%	
Okudukları ile ilgili çıkarımlarda bulunur.	1	1	0	100		
Bağlamdan yararlanarak bilmediği kelime ve kelime gruplarının anlamını tahmin eder.	3	1	1	33		
Metnin ilgili sorular sorar.	1	0	0	0		
Metnin ilgili soruların cevaplar.	3	0	0	0		
Görsellerle ilgili soruların cevaplar.	3	0	0	0		
Metnin içeriğini yorumlar.	1	0	0	0		
Okuduklarında kullanılan düşünceyi geliştirme yollarını belirler.	1	0	0	0		
Filiisilerin cümledeki işlevlerini kavrar.	3	0	0	0		
Yazdıklarını düzenler.	2	0	0	0		
Grafik, tablo ve çizelgeyle sunulan bilgileri yorumlar.	1	0	0	0		
Metnin içeriğine uygun başlık/başlıklar belirler.	1	0	0	0		

Sözel (TAR)	Soru	Doğru	Yanlış	Boş	Net	Başarı
	10	2	6	2	0,00	% 0
Cevap Anahtarı	A	DADBAADBDA				
Cevaplarınız		adadbA B b				
Tarih	S	D	Y	B	%	
Avrupa'daki gelişmelerin yansımaları bağlamında Osmanlı Devleti'nin yirminci yüzyılın başlarındaki siyasi ve sosyal durumu kavrar.	1	0	1	0		
Gençlik döneminde Mustafa Kemal'in fikir hayatını etkileyen önemli kişileri ve olayları kavrar.	1	0	1	0		
Mustafa Kemal'in çocukluk ve öğrenim hayatından hareketle onun kişilik özelliklerinin oluşumu hakkında çıkarımlarda bulunur.	1	0	1	0		
Mustafa Kemal'in askerlik hayatı ile ilgili olayları ve olguları onun kişilik özellikleri ile ilişkilendirir.	1	0	1	0		
Birinci Dünya Savaşı'nın sebeplerini ve savaşın başlamasına yol açan gelişmeleri kavrar.	1	0	1	0		
Birinci Dünya Savaşı'nda Osmanlı Devleti'nin durumu hakkında çıkarımlarda bulunur.	1	1	0	100		
Millî Mücadele'nin hazırlık döneminde Mustafa Kemal'in yaptığı çalışmalarını analiz eder.	2	0	1	0		
Mondros Ateşkesi Antlaşması'nın imzalanması ve uygulanması karşısında Osmanlı yönetiminin, Mustafa Kemal'in ve Milli Mücadele'nin rolünü değerlendirir.	1	1	0	100		
Kuvâ-yı Milliye'nin oluşum sürecini ve sonrasında meydana gelen gelişmeleri kavrar.	1	0	0	0		

Sözel (DİN)	Soru	Doğru	Yanlış	Boş	Net	Başarı
	10	3	5	2	1,33	% 13
Cevap Anahtarı	A	BADAADACCB				
Cevaplarınız		cdDAdD aa				
Din K.ve A.B.	S	D	Y	B	%	
Kader ve kaza inancını ayet ve hadislerle açıklar.	3	1	2	33		
Ayet el-Kürsî'yi okur, anlamını söyler.	1	1	0	100		
İslam'ın paylaşma ve yardımlaşmaya verdiği önemi ayet ve hadisler ışığında yorumlar.	2	1	1	50		
Kaza ve kader ile ilgili kavramları analiz eder.	2	0	1	0		
Hız. Musa'nın (a.s.) hayatını ana hatlarıyla tanıtır.	1	0	0	0		
İnsanın ilmi, iradesi, sorumluluğu ile kader arasında ilişki kurar.	1	0	1	0		

Sözel (İNG)	Soru	Doğru	Yanlış	Boş	Net	Başarı
	10	8	2	0	7,33	% 73
Cevap Anahtarı	A	CBADDACCBC				
Cevaplarınız		CBADDAdCBA				
İngilizce	S	D	Y	B	%	
Students will be able to understand short and simple texts about friendship.	1	1	0	100		
Students will be able to understand short and simple texts about regular activities of teenagers.	3	2	1	67		
Students will be able to understand the overall meaning of short texts about a process.	3	2	1	67		
Students will be able to guess the meaning of unknown words from the text.	4	3	1	75		
Students will be able to understand short and simple invitation letters, cards and e-mails.	2	1	1	50		
Students will be able to express what they prefer, like and dislike.	3	2	1	67		
Students will be able to give a simple description of daily activities in a simple way.	1	1	0	100		

Sayısal (MAT)	Soru	Doğru	Yanlış	Boş	Net	Başarı
	20	4	7	9	1,67	% 8
Cevap Anahtarı	A	BCCACBCABBDBABCDDBC				
Cevaplarınız		dCdbacC B B c a				
Matematik	S	D	Y	B	%	
İki doğal sayının en büyük ortak bölenini (EBOB) ve en küçük ortak katını (EKOK) hesaplar, ilgili problemleri çözer.	2	0	1	0		
Verilen pozitif tam sayıların pozitif tam sayı çarpanlarını bulur, pozitif tam sayıların pozitif tam sayı çarpanlarını üslü ifade eder.	3	2	1	67		
Verilen iki doğal sayının aralarında asal olup olmadığını belirler.	1	1	0	100		
Tam kare pozitif tam sayılarla bu sayıların karekökleri arasındaki ilişkiyi belirler.	1	0	1	0		
Verilen bir sayıyı 10'un farklı tam sayı kuvvetlerini kullanarak ifade eder.	1	0	1	0		
Sayıların ondalık gösterimlerini 10'un tam sayı kuvvetlerini kullanarak çözümler.	1	0	1	0		
Tam sayıların, tam sayı kuvvetlerini hesaplar.	2	0	0	0		
Üslü ifadelerle ilgili temel kuralları anlar, birbirine denk ifadeler oluşturur.	2	1	0	50		
En fazla üç veri grubuna ait çizgi ve sütun grafiklerini yorumlar.	2	0	0	0		
Kareköklü bir ifadeyi a kök b şeklinde yazar ve a kök b şeklindeki ifadeye katsayıyı kök içine alır.	2	0	1	0		
Gerçek sayıları tanıtır, rasyonel ve irrasyonel sayıların ilişkilerini açıklar.	1	1	0	100		
Kareköklü bir ifade ile çarpıldığında, sonucu bir doğal sayı yapan çarpanlara örnek verir.	2	0	0	0		
Kareköklü ifadelerde çarpma ve bölme işlemlerini yapar.	1	0	1	0		

Sayısal (FEN)	Soru	Doğru	Yanlış	Boş	Net	Başarı
	20	1	8	11	-1,67	% 0
Cevap Anahtarı	A	ACBDDDBAACBCDBDACCA				
Cevaplarınız		c c c c d a c A b				
Fen	S	D	Y	B	%	
Küresel iklim değişikliğinin sonuçlarını belirtir.	1	0	1	0		
Sıvı basıncını etkileyen değişkenleri tahmin eder ve tahminlerini test eder.	3	1	0	33		
Hava olayını açıklar.	1	0	1	0		
Mevsimlerin oluşumuna yönelik tahminlerde bulunur.	1	0	0	0		
Genetik mühendisliğini ve biyoteknolojiyi ilişkilendirir.	1	0	1	0		
Tek karakter çaprazlamaları ile ilgili problemler çözerek sonuçlar hakkında yorum yapar.	3	0	1	0		
Güney yarımküre ile kuzey yarımkürenin aynı anda farklı mevsimler yaşadığını açıklar.	1	0	0	0		
Güneş ışığının gelme açısı ile bölgelerdeki sıcaklık arasındaki ilişkiyi açıklar.	1	0	1	0		
Nükleotid kavramını açıklar.	1	0	0	0		
DNA'nın kendini nasıl eşlediğini ifade eder.	1	0	0	0		
Katı basıncını etkileyen değişkenleri deneyerek keşfeder.	2	0	0	0		
Örneklere yola çıkarak modifikasyonu açıklar.	1	0	1	0		
Örneklere yola çıkarak mutasyonu açıklar.	2	0	2	0		
Canlıların yaşadıkları çevreye uyumlarını gözlem yaparak açıklar.	1	0	0	0		

8. SINIF KDS 2

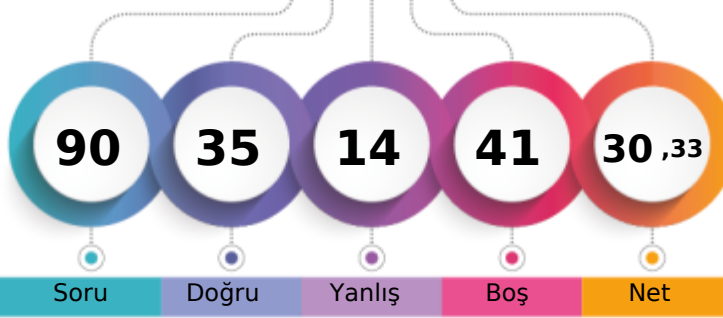

305,966 % 59,73

ANKARA / KEÇİÖREN
ETLİK İMAM HATİP ORTAOKULU8B - 0
TAYYİBE AÇIKGÖZ

1. Öğrenci

Sizin yeriniz
(899.)

Sonuncu Öğrenci

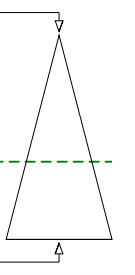

Soru Doğru Yanlış Boş Net

Şube Kurum İlçe İl Genel

Öğrenci Sıra No 2 30 30 151 899 % 59,73

Sınava Katılan Öğrenci Sayısı 11 62 62 213 1505

Sözel (TÜR)	Soru	Doğru	Yanlış	Boş	Net	Başarı
	20	14	3	3	13,00	% 65
Cevap Anahtarı	B	AADACABDBDCBBCDDABBA				
Cevaplarınız		AbACABDBcCBBCbD BA				

Türkçe	S	D	Y	B%
Okudukları ile ilgili çıkarımlarda bulunur.	1	1	0	100
Bağlamdan yararlanarak bilmediği kelime ve kelime gruplarının anlamını tahmin eder.	3	1	1	33
Metnin ilgili sorular sorar.	1	1	0	100
Metnin ilgili soruların cevaplar.	3	3	0	100
Görsellerle ilgili soruların cevaplar.	3	3	0	100
Metnin içeriğini yorumlar.	1	1	0	100
Okuduklarında kullanılan düşünceyi geliştirme yollarını belirler.	1	1	0	100
Filimsilerin cümledeki işlevlerini kavrar.	3	0	1	0
Yazdıklarını düzenler.	2	2	0	100
Grafik, tablo ve çizelgeyle sunulan bilgileri yorumlar.	1	0	1	0
Metnin içeriğine uygun başlık/başlıklar belirler.	1	1	0	100

Sözel (TAR)	Soru	Doğru	Yanlış	Boş	Net	Başarı
	10	4	4	2	2,67	% 27
Cevap Anahtarı	B	ADDADBBAAAD				
Cevaplarınız		ADcAa cbD				

Tarih	S	D	Y	B%
Avrupa'daki gelişmelerin yansımaları bağlamında Osmanlı Devleti'nin yirminci yüzyılın başlarındaki siyasi ve sosyal durumu değerlendirir.	1	0	1	0
Gençlik döneminde Mustafa Kemal'in fikir hayatını etkileyen önemli kişileri ve olayları kavrar.	1	1	0	100
Mustafa Kemal'in çocukluk ve öğrenim hayatından hareketle onun kişilik özelliklerinin oluşumu hakkında çıkarımlarda bulunur.	1	1	0	100
Mustafa Kemal'in askerlik hayatı ile ilgili olayları ve olguları onun kişilik özellikleriyle ilişkilendirir.	1	0	0	0
Birinci Dünya Savaşı'nın sebeplerini ve savaşın başlamasına yol açan gelişmeleri kavrar.	1	0	1	0
Birinci Dünya Savaşı'nda Osmanlı Devleti'nin durumu hakkında çıkarımlarda bulunur.	1	1	0	100
Millî Mücadele'nin hazırlık döneminde Mustafa Kemal'in yaptığı çalışmalarını analiz eder.	2	0	2	0
Mondros Ateşkesi Antlaşması'nın imzalanması ve uygulanması karşısında Osmanlı yönetiminin, Mustafa Kemal'in ve Milli Mücadele'nin rolünü değerlendirir.	1	0	0	0
Kuvâ-yı Milliye'nin oluşum sürecini ve sonrasında meydana gelen gelişmeleri kavrar.	1	1	0	100

Sözel (DİN)	Soru	Doğru	Yanlış	Boş	Net	Başarı
	10	5	1	4	4,67	% 47
Cevap Anahtarı	B	CDADAAABBC				
Cevaplarınız		CDAb AA				

Din K.ve A.B.	S	D	Y	B%
Kader ve kaza inancını ayet ve hadislerle açıklar.	3	1	1	33
Ayet el-Kürsî'yi okur, anlamını söyler.	1	1	0	100
İslam'ın paylaşma ve yardımlaşmaya verdiği önemi ayet ve hadisler ışığında yorumlar.	2	1	0	50
Kaza ve kader ile ilgili kavramları analiz eder.	2	2	0	100
Hız. Musa'nın (a.s.) hayatını ana hatlarıyla tanıtır.	1	0	0	0
İnsanın ilmi, iradesi, sorumluluğu ile kader arasında ilişki kurar.	1	0	0	0

Sözel (İNG)	Soru	Doğru	Yanlış	Boş	Net	Başarı
	10	0	0	10	0,00	% 0
Cevap Anahtarı	B	BCDDACBCAC				
Cevaplarınız						

İngilizce	S	D	Y	B%
Students will be able to understand short and simple texts about friendship.	1	0	0	0
Students will be able to understand short and simple texts about regular activities of teenagers.	3	0	0	0
Students will be able to understand the overall meaning of short texts about a process.	3	0	0	0
Students will be able to guess the meaning of unknown words from the text.	4	0	0	0
Students will be able to understand short and simple invitation letters, cards and e-mails.	2	0	0	0
Students will be able to express what they prefer, like and dislike.	3	0	0	0
Students will be able to give a simple description of daily activities in a simple way.	1	0	0	0

Sayısal (MAT)	Soru	Doğru	Yanlış	Boş	Net	Başarı
	20	1	0	19	1,00	% 5
Cevap Anahtarı	B	BCCBCACBDABACBCBDBDD				
Cevaplarınız		B				

Matematik	S	D	Y	B%
İki doğal sayının en büyük ortak bölenini (EBOB) ve en küçük ortak katını (EKOK) hesaplar, ilgili problemleri çözer.	2	0	0	0
Verilen pozitif tam sayıların pozitif tam sayı çarpanlarını bulur, pozitif tam sayıların pozitif tam sayı çarpanlarını üslü ifadesiyle gösterir.	3	0	0	0
Verilen doğal sayının aralarında asal olup olmadığını belirler.	1	0	0	0
Tam kare pozitif tam sayılarla bu sayıların karekökleri arasındaki ilişkiyi belirler.	1	0	0	0
Verilen bir sayıyı 10'un farklı tam sayı kuvvetlerini kullanarak ifade eder.	1	0	0	0
Sayıların ondalık gösterimlerini 10'un tam sayı kuvvetlerini kullanarak çözümler.	1	0	0	0
Tam sayıların, tam sayı kuvvetlerini hesaplar.	2	0	0	0
Üslü ifadelerle ilgili temel kuralları anlar, birbirine denk ifadeler oluşturur.	2	0	0	0
En fazla üç veri grubuna ait çizgi ve sütun grafiklerini yorumlar.	2	1	0	50
Kareköklü bir ifadeyi a kök b şeklinde yazar ve a kök b şeklindeki ifadeye katsayıyı kök içine alır.	2	0	0	0
Gerçek sayıları tanıtır, rasyonel ve irrasyonel sayılarla ilişkilendirir.	1	0	0	0
Kareköklü bir ifade ile çarpıldığında, sonucu bir doğal sayı yapan çarpanlara örnek verir.	2	0	0	0
Kareköklü ifadelerde çarpma ve bölme işlemlerini yapar.	1	0	0	0

Sayısal (FEN)	Soru	Doğru	Yanlış	Boş	Net	Başarı
	20	11	6	3	9,00	% 45
Cevap Anahtarı	B	CADDABAACBCDBDACCABD				
Cevaplarınız		DDAcA CBCDBabDcAdA				

Fen	S	D	Y	B%
Küresel iklim değişikliğinin sonuçlarını belirtir.	1	0	0	0
Sıvı basıncını etkileyen değişkenleri tahmin eder ve tahminlerini test eder.	3	0	2	0
Hava olayını açıklar.	1	0	1	0
Mevsimlerin oluşumuna yönelik tahminlerde bulunur.	1	0	1	0
Genetik mühendisliğini ve biyoteknolojiyi ilişkilendirir.	1	1	0	100
Tek karakter çaprazlamaları ile ilgili problemler çözümler hakkında yorum yapar.	3	3	0	100
Güney yarımküre ile kuzey yarımkürenin aynı anda farklı mevsimler yaşadığını açıklar.	1	1	0	100
Güneş ışığının gelme açısı ile bölgelerdeki sıcaklık arasındaki ilişkiyi açıklar.	1	0	1	0
Nükleotid kavramını açıklar.	1	1	0	100
DNA'nın kendini nasıl eşlediğini ifade eder.	1	0	0	0
Katı basıncını etkileyen değişkenleri deneyerek keşfeder.	2	1	1	50
Örneklere yola çıkarak modifikasyonu açıklar.	1	1	0	100
Örneklere yola çıkarak mutasyonu açıklar.	2	2	0	100
Canlıların yaşadıkları çevreye uyumlarını gözlem yaparak açıklar.	1	1	0	100

8. SINIF KDS 2

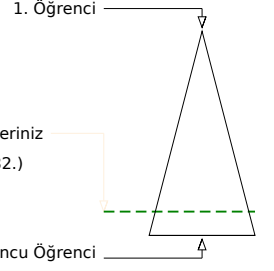
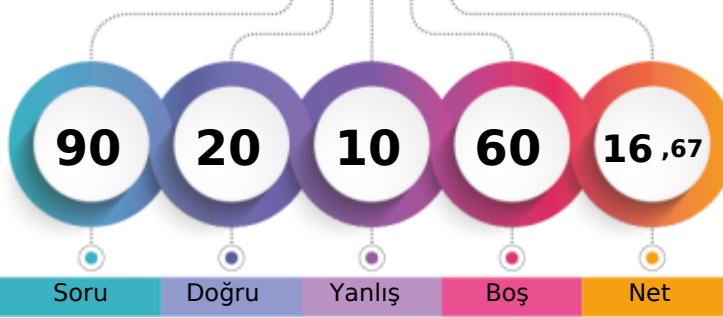

242,384 % 85,18

ANKARA / KEÇİÖREN
ETLİK İMAM HATİP ORTAOKULU8B - 166
ZEY*EP ÇAKIR ZY

Soru Doğru Yanlış Boş Net

Şube Kurum İlçe İl Genel

Öğrenci Sıra No 6 47 47 188 1282 % 85,18

Sınava Katılan Öğrenci Sayısı 11 62 62 213 1505

		Soru	Doğru	Yanlış	Boş	Net	Başarı	
Sözel (TÜR)		20	7	2	11	6,33	% 32	
Cevap Anahtarı	A	ADADACDBCBBDCBADBAAB						
Cevaplarınız		DA DB BaD A c						

		S	D	Y	B%
Türkçe		1	0	0	0
Okudukları ile ilgili çıkarımlarda bulunur.		1	0	0	0
Bağlamdan yararlanarak bilmediği kelime ve kelime gruplarının anlamını tahmin eder.		3	0	0	0
Metnin ilgili sorular sorar.		1	1	0	100
Metnin ilgili soruların cevapları.		3	2	0	67
Görsellerle ilgili soruların cevapları.		3	3	0	100
Metnin içeriğini yorumlar.		1	0	0	0
Okuduklarında kullanılan düşünceyi geliştirme yollarını belirler.		1	0	1	0
Filiillerin cümledeki işlevlerini açıklar.		3	1	0	33
Yazdıklarını düzenler.		2	0	0	0
Grafik, tablo ve çizelgeyle sunulan bilgileri yorumlar.		1	0	0	0
Metnin içeriğine uygun başlık/başlıklar belirler.		1	0	1	0

		Soru	Doğru	Yanlış	Boş	Net	Başarı	
Sözel (TAR)		10	1	1	8	0,67	% 7	
Cevap Anahtarı	A	DADBAADBDA						
Cevaplarınız		d A						

		S	D	Y	B%
Tarih		1	0	0	0
Avrupa'daki gelişmelerin yansımaları bağlamında Osmanlı Devleti'nin yirminci yüzyılın başlarındaki siyasi ve sosyal durumu kavrar.		1	0	1	0
Gençlik döneminde Mustafa Kemal'in fikir hayatını etkileyen önemli kişileri ve olayları kavrar.		1	0	1	0
Mustafa Kemal'in çocukluk ve öğrenim hayatından hareketle onun kişilik özelliklerinin oluşumu hakkında çıkarımlarda bulunur.		1	0	0	0
Mustafa Kemal'in askerlik hayatı ile ilgili olayları ve olguları onun kişilik özellikleriyle ilişkilendirir.		1	0	0	0
Birinci Dünya Savaşı'nın sebeplerini ve savaşın başlamasına yol açan gelişmeleri kavrar.		1	0	0	0
Birinci Dünya Savaşı'nda Osmanlı Devleti'nin durumu hakkında çıkarımlarda bulunur.		1	1	0	100
Millî Mücadele'nin hazırlık döneminde Mustafa Kemal'in yaptığı çalışmalarını analiz eder.		2	0	0	0
Mondros Ateşkesi Antlaşması'nın imzalanması ve uygulanması karşısında Osmanlı yönetiminin, Mustafa Kemal'in ve Milli Mücadele'nin rolünü değerlendirir.		1	0	0	0
Kuvâ-yı Milliye'nin oluşum sürecini ve sonrasında meydana gelen gelişmeleri kavrar.		1	0	0	0

		Soru	Doğru	Yanlış	Boş	Net	Başarı	
Sözel (DİN)		10	5	1	4	4,67	% 47	
Cevap Anahtarı	A	BADAADACCB						
Cevaplarınız		A AA c CB						

		S	D	Y	B%
Din K.ve A.B.		3	1	0	33
Kader ve kaza inancını ayet ve hadislerle açıklar.		3	1	0	33
Ayat el-Kürsi'yi okur, anlamını söyler.		1	0	0	0
İslam'ın paylaşma ve yardımlaşmaya verdiği önemi ayet ve hadisler ışığında yorumlar.		2	2	0	100
Kaza ve kader ile ilgili kavramları analiz eder.		2	1	0	50
Hz. Musa'nın (a.s.) hayatını ana hatlarıyla tanıtır.		1	0	1	0
İnsanın ilmi, iradesi, sorumluluğu ile kader arasında ilişki kurar.		1	1	0	100

		Soru	Doğru	Yanlış	Boş	Net	Başarı	
Sözel (İNG)		10	5	3	2	4,00	% 40	
Cevap Anahtarı	A	CBADDACCBC						
Cevaplarınız		abDDACC a						

		S	D	Y	B%
İngilizce		1	0	0	0
Students will be able to understand short and simple texts about friendship.		1	0	0	0
Students will be able to understand short and simple texts about regular activities of teenagers.		3	0	2	0
Students will be able to understand the overall meaning of short texts about a process.		3	2	1	67
Students will be able to guess the meaning of unknown words from the text.		4	3	1	75
Students will be able to understand short and simple invitation letters, cards and e-mails.		2	1	1	50
Students will be able to express what they prefer, like and dislike.		3	3	0	100
Students will be able to give a simple description of daily activities in a simple way.		1	1	0	100

		Soru	Doğru	Yanlış	Boş	Net	Başarı	
Sayısal (MAT)		20	0	1	19	-0,33	% 0	
Cevap Anahtarı	A	BCCACBCABBDBABCDDBC						
Cevaplarınız		b						

		S	D	Y	B%
Matematik		2	0	0	0
İki doğal sayının en büyük ortak bölenini (EBOB) ve en küçük ortak katını (EKOK) hesaplar, ilgili problemleri çözer.		2	0	0	0
Verilen pozitif tam sayıların pozitif tam sayı çarpanlarını bulur, pozitif tam sayıların pozitif tam sayı çarpanlarını üslü ifadesiyle gösterir.		3	0	0	0
Verilen iki doğal sayının aralarında asal olup olmadığını belirler.		1	0	0	0
Tam kare pozitif tam sayılarla bu sayıların karekökleri arasındaki ilişkiyi belirler.		1	0	1	0
Verilen bir sayıyı 10'un farklı tam sayı kuvvetlerini kullanarak ifade eder.		1	0	0	0
Sayıların ondalık gösterimlerini 10'un tam sayı kuvvetlerini kullanarak çözümler.		1	0	0	0
Tam sayıların, tam sayı kuvvetlerini hesaplar.		2	0	0	0
Üslü ifadelerle ilgili temel kuralları anlar, birbirine denk ifadeler oluşturur.		2	0	0	0
En fazla üç veri grubuna ait çizgi ve sütun grafiklerini yorumlar.		2	0	0	0
Kareköklü bir ifadeyi a kök b şeklinde yazar ve a kök b şeklindeki ifadeye katsayıyı kök içine alır.		2	0	0	0
Gerçek sayıları tanıtır, rasyonel ve irrasyonel sayılarla ilişkilendirir.		1	0	0	0
Kareköklü bir ifade ile çarpıldığında, sonucu bir doğal sayı yapan çarpanlara örnek verir.		2	0	0	0
Kareköklü ifadelerde çarpma ve bölme işlemlerini yapar.		1	0	0	0

		Soru	Doğru	Yanlış	Boş	Net	Başarı	
Sayısal (FEN)		20	2	2	16	1,33	% 7	
Cevap Anahtarı	A	ACBDDDBAABCBCDBDACC						
Cevaplarınız		d D D a						

		S	D	Y	B%
Fen		1	0	0	0
Küresel iklim değişikliğinin sonuçlarını belirtir.		1	0	0	0
Sıvı basıncını etkileyen değişkenleri tahmin eder ve tahminlerini test eder.		3	0	0	0
Hava olayını açıklar.		1	0	1	0
Mevsimlerin oluşumuna yönelik tahminlerde bulunur.		1	0	0	0
Genetik mühendisliğini ve biyoteknolojiyi ilişkilendirir.		1	1	0	100
Tek karakter çaprazlamaları ile ilgili problemler çözümler hakkında yorum yapar.		3	0	0	0
Güney yarımküre ile kuzey yarımkürenin aynı anda farklı mevsimler yaşadığını açıklar.		1	0	0	0
Güneş ışınlarının gelme açısı ile bölgelerdeki sıcaklık arasındaki ilişkiyi açıklar.		1	0	0	0
Nükleotid kavramını açıklar.		1	0	0	0
DNA'nın kendini nasıl eşlediğini ifade eder.		1	0	0	0
Kati basıncını etkileyen değişkenleri deneyerek keşfeder.		2	0	1	0
Örneklere yola çıkarak modifikasyonu açıklar.		1	0	0	0
Örneklere yola çıkarak mutasyonu açıklar.		2	1	0	50
Canlıların yaşadıkları çevreye uyumlarını gözlem yaparak açıklar.		1	0	0	0

8. SINIF KDS 2

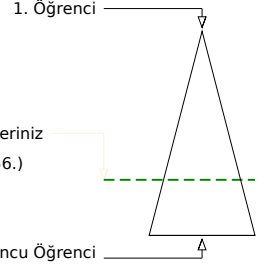
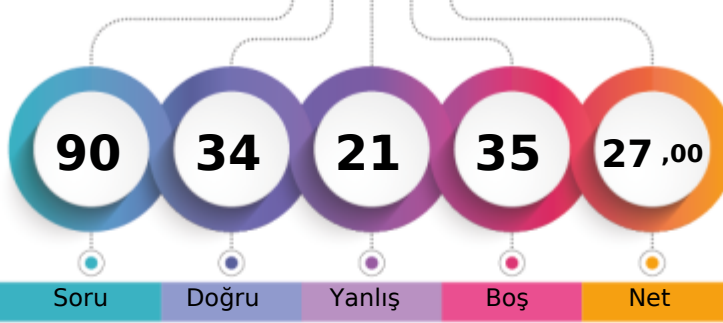

280,510 % 70,17

ANKARA / KEÇİÖREN
ETLİK İMAM HATİP ORTAOKULU8B - 41
ZEYNEP SENA UÇAK

Şube	Kurum	İlçe	İl	Genel
Öğrenci Sıra No	3	37	168	1056 % 70,17
Sınava Katılan Öğrenci Sayısı	11	62	213	1505

Sözel (TÜR)	Soru	Doğru	Yanlış	Boş	Net	Başarı
	20	9	3	8	8,00	% 40
Cevap Anahtarı	A	ADADACDBCBBDCBADBAAB				
Cevaplarınız		DcD DB BcC A BA a				

Türkçe	S	D	Y	B%
Okudukları ile ilgili çıkarımlarda bulunur.	1	0	0	0
Bağlamdan yararlanarak bilmediği kelime ve kelime gruplarının anlamını tahmin eder.	3	1	1	33
Metnin ilgili sorular sorar.	1	1	0	100
Metnin ilgili soruların cevaplar.	3	1	0	33
Görsellerle ilgili soruların cevaplar.	3	3	0	100
Metnin içeriğini yorumlar.	1	0	0	0
Okuduklarında kullanılan düşünceyi geliştirme yollarını belirler.	1	1	0	100
Filimsilerin cümledeki işlevlerini kavrar.	3	0	2	0
Yazdıklarını düzenler.	2	1	0	50
Grafik, tablo ve çizelgeyle sunulan bilgileri yorumlar.	1	0	0	0
Metnin içeriğine uygun başlık/başlıklar belirler.	1	1	0	100

Sözel (TAR)	Soru	Doğru	Yanlış	Boş	Net	Başarı
	10	4	3	3	3,00	% 30
Cevap Anahtarı	A	DADBAADBDA				
Cevaplarınız		ADBCa cb				

Tarih	S	D	Y	B%
Avrupa'daki gelişmelerin yansımaları bağlamında Osmanlı Devleti'nin yirminci yüzyılın başlarındaki siyasi ve sosyal durumu değerlendirir.	1	0	0	0
Gençlik döneminde Mustafa Kemal'in fikir hayatını etkileyen önemli kişileri ve olayları kavrar.	1	1	0	100
Mustafa Kemal'in çocukluk ve öğrenim hayatından hareketle onun kişilik özelliklerinin oluşumu hakkında çıkarımlarda bulunur.	1	1	0	100
Mustafa Kemal'in askerlik hayatı ile ilgili olayları ve olguları onun kişilik özellikleri ile ilişkilendirir.	1	1	0	100
Birinci Dünya Savaşı'nın sebeplerini ve savaşın başlamasına yol açan gelişmeleri kavrar.	1	0	1	0
Birinci Dünya Savaşı'nda Osmanlı Devleti'nin durumu hakkında çıkarımlarda bulunur.	1	1	0	100
Milî Mücadele'nin hazırlık döneminde Mustafa Kemal'in yaptığı çalışmalarını analiz eder.	2	0	1	0
Mondros Ateşkes Antlaşması'nın imzalanması ve uygulanması karşısında Osmanlı yönetiminin, Mustafa Kemal'in ve Milli Mücadele'nin rolünü değerlendirir.	1	0	0	0
Kuvâ-yı Milliye'nin oluşum sürecini ve sonrasında meydana gelen gelişmeleri kavrar.	1	0	1	0

Sözel (DİN)	Soru	Doğru	Yanlış	Boş	Net	Başarı
	10	7	1	2	6,67	% 67
Cevap Anahtarı	A	BADAADACCB				
Cevaplarınız		dADAA CCB				

Din K.ve A.B.	S	D	Y	B%
Kader ve kaza inancını ayet ve hadislerle açıklar.	3	1	1	33
Ayet el-Kürsi'yi okur, anlamını söyler.	1	1	0	100
İslam'ın paylaşma ve yardımlaşmaya verdiği önemi ayet ve hadisler ışığında yorumlar.	2	2	0	100
Kaza ve kader ile ilgili kavramları analiz eder.	2	2	0	100
Hz. Musa'nın (a.s.) hayatını ana hatlarıyla tanıtır.	1	0	0	0
İnsanın ilmi, iradesi, sorumluluğu ile kader arasında ilişki kurar.	1	1	0	100

Sözel (İNG)	Soru	Doğru	Yanlış	Boş	Net	Başarı
	10	4	6	0	2,00	% 20
Cevap Anahtarı	A	CBADDACCBC				
Cevaplarınız		daAbDACbcD				

İngilizce	S	D	Y	B%
Students will be able to understand short and simple texts about friendship.	1	0	1	0
Students will be able to understand short and simple texts about regular activities of teenagers.	3	0	3	0
Students will be able to understand the overall meaning of short texts about a process.	3	0	0	100
Students will be able to guess the meaning of unknown words from the text.	4	3	1	75
Students will be able to understand short and simple invitation letters, cards and e-mails.	2	0	2	0
Students will be able to express what they prefer, like and dislike.	3	2	1	67
Students will be able to give a simple description of daily activities in a simple way.	1	1	0	100

Sayısal (MAT)	Soru	Doğru	Yanlış	Boş	Net	Başarı
	20	1	2	17	0,33	% 2
Cevap Anahtarı	A	BCCACBCABBDBDABCDDBC				
Cevaplarınız		d dB				

Matematik	S	D	Y	B%
İki doğal sayının en büyük ortak bölenini (EBOB) ve en küçük ortak katını (EKOK) hesaplar, ilgili problemleri çözer.	2	0	0	0
Verilen pozitif tam sayıların pozitif tam sayı çarpanlarını bulur, pozitif tam sayıların pozitif tam sayı çarpanlarını üslü ifadesiyle gösterir.	3	0	0	0
Verilen doğal sayının aralarında asal olup olmadığını belirler.	1	0	0	0
Tam kare pozitif tam sayılarla bu sayıların karekökleri arasındaki ilişkiyi belirler.	1	0	0	0
Verilen bir sayıyı 10'un farklı tam sayı kuvvetlerini kullanarak ifade eder.	1	0	0	0
Sayıların ondalık gösterimlerini 10'un tam sayı kuvvetlerini kullanarak çözümler.	1	0	1	0
Tam sayıların, tam sayı kuvvetlerini hesaplar.	2	0	0	0
Üslü ifadelerle ilgili temel kuralları anlar, birbirine denk ifadeler oluşturur.	2	0	1	0
En fazla üç veri grubuna ait çizgi ve sütun grafiklerini yorumlar.	2	1	0	50
Kareköklü bir ifadeyi a kök b şeklinde yazar ve a kök b şeklindeki ifadeye katsayısı kök içine alır.	2	0	0	0
Gerçek sayıları tanıtır, rasyonel ve irrasyonel sayılarla ilişkilendirir.	1	0	0	0
Kareköklü bir ifade ile çarpıldığında, sonucu bir doğal sayı yapan çarpanlara örnek verir.	2	0	0	0
Kareköklü ifadelerde çarpma ve bölme işlemlerini yapar.	1	0	0	0

Sayısal (FEN)	Soru	Doğru	Yanlış	Boş	Net	Başarı
	20	9	6	5	7,00	% 35
Cevap Anahtarı	A	ACBDDDBAABCDBDACCA				
Cevaplarınız		B DbaBAbaa DBa bCA				

Fen	S	D	Y	B%
Küresel iklim değişikliğinin sonuçlarını belirtir.	1	0	0	0
Sıvı basıncını etkileyen değişkenleri tahmin eder ve tahminlerini test eder.	3	0	1	0
Hava olayını açıklar.	1	1	0	100
Mevsimlerin oluşumuna yönelik tahminlerde bulunur.	1	0	0	0
Genetik mühendisliğini ve biyoteknolojiyi ilişkilendirir.	1	1	0	100
Tek karakter çaprazlamaları ile ilgili problemler çözümler hakkında yorum yapar.	3	1	2	33
Güney yarımküre ile kuzey yarımkürenin aynı anda farklı mevsimler yaşadığını açıklar.	1	1	0	100
Güneş ışığının gelme açısı ile bölgelerdeki sıcaklık arasındaki ilişkiyi açıklar.	1	1	0	100
Nükleotid kavramını açıklar.	1	1	0	100
DNA'nın kendini nasıl eşlediğini ifade eder.	1	0	1	0
Katı basıncını etkileyen değişkenleri deneyerek keşfeder.	2	0	2	0
Örneklere yola çıkarak modifikasyonu açıklar.	1	0	0	0
Örneklere yola çıkarak mutasyonu açıklar.	2	2	0	100
Canlıların yaşadıkları çevreye uyumlarını gözlem yaparak açıklar.	1	1	0	100

8. SINIF KDS 2

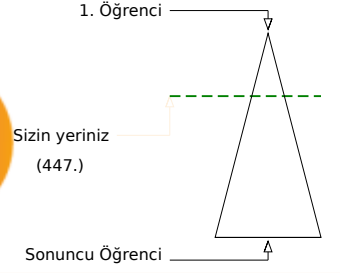
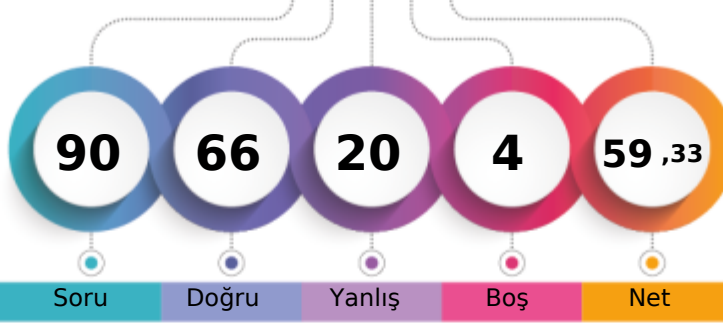

387,412 % 29,70

ANKARA / KEÇİÖREN
ETLİK İMAM HATİP ORTAOKULU8C - 26
ASUDE BETÜL KARACA

	Şube	Kurum	İlçe	İl	Genel
Öğrenci Sıra No	1	15	15	75	447 % 29,70
Sınava Katılan Öğrenci Sayısı	17	62	62	213	1505

	Soru	Doğru	Yanlış	Boş	Net	Başarı
Sözel (TÜR)	20	16	4	0	14,67	% 73
Cevap Anahtarı	A	ADADACBCBBDCBADBAAB				
Cevaplarınız		ADADACaBCBBcCBADBAdc				

Türkçe	S	D	Y	B%
Okudukları ile ilgili çıkarımlarda bulunur.	1	1	0	100
Bağlamdan yararlanarak bilmediği kelime ve kelime gruplarının anlamını tahmin eder.	3	3	0	100
Metnin ilgili sorular sorar.	1	1	0	100
Metnin ilgili soruların cevaplar.	3	3	0	100
Görsellerle ilgili soruların cevaplar.	3	2	1	67
Metnin içeriğini yorumlar.	1	1	0	100
Okuduklarında kullanılan düşünceyi geliştirme yollarını belirler.	1	1	0	100
Filimsilerin cümledeki işlevlerini kavrar.	3	0	3	0
Yazdıklarını düzenler.	2	2	0	100
Grafik, tablo ve çizelgeyle sunulan bilgileri yorumlar.	1	1	0	100
Metnin içeriğine uygun başlık/başlıklar belirler.	1	1	0	100

	Soru	Doğru	Yanlış	Boş	Net	Başarı
Sözel (TAR)	10	7	3	0	6,00	% 60
Cevap Anahtarı	A	DADBAADBDA				
Cevaplarınız		bADBdADBDb				

Tarih	S	D	Y	B%
Avrupa'daki gelişmelerin yansımaları bağlamında Osmanlı Devleti'nin yirminci yüzyılın başlarındaki siyasi ve sosyal durumu kavrar.	1	0	1	0
Gençlik döneminde Mustafa Kemal'in fikir hayatını etkileyen önemli kişileri ve olayları kavrar.	1	1	0	100
Mustafa Kemal'in çocukluk ve öğrenim hayatından hareketle onun kişilik özelliklerinin oluşumu hakkında çıkarımlarda bulunur.	1	1	0	100
Mustafa Kemal'in askerlik hayatı ile ilgili olayları ve olguları onun kişilik özellikleriyle ilişkilendirir.	1	1	0	100
Birinci Dünya Savaşı'nın sebeplerini ve savaşın başlamasına yol açan gelişmeleri kavrar.	1	0	1	0
Birinci Dünya Savaşı'nda Osmanlı Devleti'nin durumu hakkında çıkarımlarda bulunur.	1	1	0	100
Milî Mücadele'nin hazırlık döneminde Mustafa Kemal'in yaptığı çalışmalarını analiz eder.	2	1	1	50
Mondros Ateşkesi Antlaşması'nın imzalanması ve uygulanması karşısında Osmanlı yönetiminin, Mustafa Kemal'in ve Milli Mücadele'nin rolünü değerlendirir.	1	1	0	100
Kuvâ-yı Milliye'nin oluşum sürecini ve sonrasında meydana gelen gelişmeleri kavrar.	1	1	0	100

	Soru	Doğru	Yanlış	Boş	Net	Başarı
Sözel (DİN)	10	9	1	0	8,67	% 87
Cevap Anahtarı	A	BADAADACCB				
Cevaplarınız		BADAACACCB				

Din K.ve A.B.	S	D	Y	B%
Kader ve kaza inancını ayet ve hadislerle açıklar.	3	2	1	67
Ayet el-Kürsî'yi okur, anlamını söyler.	1	1	0	100
İslam'ın paylaşma ve yardımlaşmaya verdiği önemi ayet ve hadisler ışığında yorumlar.	2	2	0	100
Kaza ve kader ile ilgili kavramları analiz eder.	2	2	0	100
Hz. Musa'nın (a.s.) hayatını ana hatlarıyla tanıtır.	1	1	0	100
İnsanın ilmi, iradesi, sorumluluğu ile kader arasında ilişki kurar.	1	1	0	100

	Soru	Doğru	Yanlış	Boş	Net	Başarı
Sözel (İNG)	10	9	1	0	8,67	% 87
Cevap Anahtarı	A	CBADDACCB				
Cevaplarınız		CBADDACCBb				

İngilizce	S	D	Y	B%
Students will be able to understand short and simple texts about friendship.	1	1	0	100
Students will be able to understand short and simple texts about regular activities of teenagers.	3	2	1	67
Students will be able to understand the overall meaning of short texts about a process.	3	3	0	100
Students will be able to guess the meaning of unknown words from the text.	4	4	0	100
Students will be able to understand short and simple invitation letters, cards and e-mails.	2	1	1	50
Students will be able to express what they prefer, like and dislike.	3	3	0	100
Students will be able to give a simple description of daily activities in a simple way.	1	1	0	100

	Soru	Doğru	Yanlış	Boş	Net	Başarı
Sayısal (MAT)	20	12	4	4	10,67	% 53
Cevap Anahtarı	A	BCCACBCABBDBABCDDBC				
Cevaplarınız		BdCAdBCA BDaD CDDa				

Matematik	S	D	Y	B%
İki doğal sayının en büyük ortak bölenini (EBOB) ve en küçük ortak katını (EKOK) hesaplar, ilgili problemleri çözer.	2	1	0	50
Verilen pozitif tam sayıların pozitif tam sayı çarpanlarını bulur, pozitif tam sayıların pozitif tam sayı çarpanlarını üslü ifadesiyle gösterir.	3	2	1	67
Verilen iki doğal sayının aralarında asal olup olmadığını belirler.	1	0	1	0
Tam kare pozitif tam sayılarla bu sayıların karekökleri arasındaki ilişkiyi belirler.	1	1	0	100
Verilen bir sayıyı 10'un farklı tam sayı kuvvetlerini kullanarak ifade eder.	1	0	1	0
Sayıların ondalık gösterimlerini 10'un tam sayı kuvvetlerini kullanarak çözümler.	1	1	0	100
Tam sayıların, tam sayı kuvvetlerini hesaplar.	2	1	1	50
Üslü ifadelerle ilgili temel kuralları anlar, birbirine denk ifadeler oluşturur.	2	1	0	50
En fazla üç veri grubuna ait çizgi ve sütun grafiklerini yorumlar.	2	2	0	100
Kareköklü bir ifadeyi a kök b şeklinde yazar ve a kök b şeklindeki ifadeye katsayıyı kök içine alır.	2	1	0	50
Gerçek sayıları tanıtır, rasyonel ve irrasyonel sayılarla ilişkilendirir.	1	0	1	0
Kareköklü bir ifade ile çarpıldığında, sonucu bir doğal sayı yapan çarpanlara örnek verir.	2	1	0	50
Kareköklü ifadelerde çarpma ve bölme işlemlerini yapar.	1	1	0	100

	Soru	Doğru	Yanlış	Boş	Net	Başarı
Sayısal (FEN)	20	13	7	0	10,67	% 53
Cevap Anahtarı	A	ACBDDDABAACBCBDBACCA				
Cevaplarınız		dCBaCdCbAbCBDBBAbCA				

Fen	S	D	Y	B%
Küresel iklim değişikliğinin sonuçlarını belirtir.	1	0	1	0
Sıvı basıncını etkileyen değişkenleri tahmin eder ve tahminlerini test eder.	3	2	1	67
Hava olayını açıklar.	1	1	0	100
Mevsimlerin oluşumuna yönelik tahminlerde bulunur.	1	0	1	0
Genetik mühendisliğini ve biyoteknolojiyi ilişkilendirir.	1	0	1	0
Tek karakter çaprazlamaları ile ilgili problemler çözerek sonuçlar hakkında yorum yapar.	3	3	0	100
Güney yarımküre ile kuzey yarımkürenin aynı anda farklı mevsimler yaşadığını açıklar.	1	0	1	0
Güneş ışınlarının gelme açısı ile bölgelerdeki sıcaklık arasındaki ilişkiyi açıklar.	1	1	0	100
Nükleotid kavramını açıklar.	1	1	0	100
DNA'nın kendini nasıl eşlediğini ifade eder.	1	0	1	0
Katı basıncını etkileyen değişkenleri deneyerek keşfeder.	2	1	1	50
Örneklere yol açarak modifikasyonu açıklar.	1	1	0	100
Örneklere yol açarak mutasyonu açıklar.	2	2	0	100
Canlıların yaşadıkları çevreye uyumlarını gözlem yaparak açıklar.	1	1	0	100

8. SINIF KDS 2

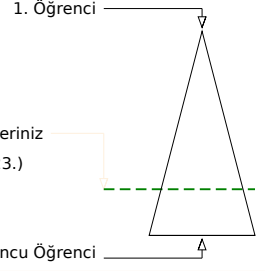
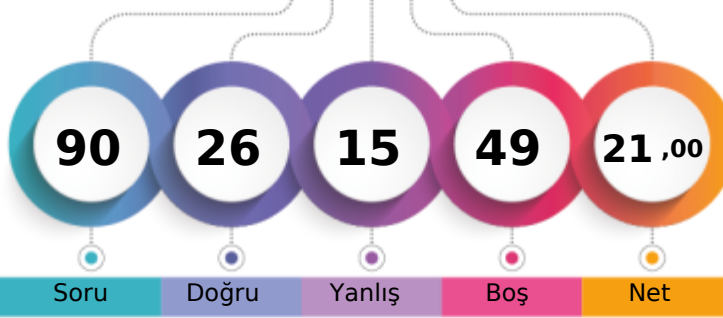

269,533 % 74,62

ANKARA / KEÇİÖREN
ETLİK İMAM HATİP ORTAOKULU8C - 62
BERK ŞAHİN

	Şube	Kurum	İlçe	İl	Genel
Öğrenci Sıra No	15	40	40	173	1123 % 74,62
Sınava Katılan Öğrenci Sayısı	17	62	62	213	1505

	Soru	Doğru	Yanlış	Boş	Net	Başarı
Sözel (TÜR)	20	15	5	0	13,33	% 67
Cevap Anahtarı	B	AADACABDBDCBBCDDABBA				
Cevaplarınız		AADdCABDAdDdBBCDDAdcA				

	S	D	Y	B%
Türkçe	1	1	0	100
Okudukları ile ilgili çıkarımlarda bulunur.	3	3	0	100
Bağlamdan yararlanarak bilmediği kelime ve kelime gruplarının anlamını tahmin eder.	1	1	0	100
Metnin ilgili sorular sorar.	3	3	0	100
Metnin ilgili soruların cevaplar.	3	2	1	67
Görsellerle ilgili soruların cevaplar.	1	0	1	0
Metnin içeriğini yorumlar.	1	0	1	0
Okuduklarında kullanılan düşünceyi geliştirme yollarını belirler.	3	2	1	67
Filimsilerin cümledeki işlevlerini kavrar.	2	2	0	100
Yazdıklarını düzenler.	1	1	0	100
Grafik, tablo ve çizelgeyle sunulan bilgileri yorumlar.	1	0	1	0
Metnin içeriğine uygun başlık/başlıklar belirler.	1	0	1	0

	Soru	Doğru	Yanlış	Boş	Net	Başarı
Sözel (TAR)	10	0	4	6	-1,33	% 0
Cevap Anahtarı	B	ADDADBBAAAD				
Cevaplarınız		cab a				

	S	D	Y	B%
Tarih	1	0	1	0
Avrupa'daki gelişmelerin yansımaları bağlamında Osmanlı Devleti'nin yirminci yüzyılın başlarındaki siyasi ve sosyal durumu kavrar.	1	0	1	0
Gençlik döneminde Mustafa Kemal'in fikir hayatını etkileyen önemli kişileri ve olayları kavrar.	1	0	1	0
Mustafa Kemal'in çocukluk ve öğrenim hayatından hareketle onun kişilik özelliklerinin oluşumu hakkında çıkarımlarda bulunur.	1	0	1	0
Mustafa Kemal'in askerlik hayatı ile ilgili olayları ve olguları onun kişilik özellikleri ile ilişkilendirir.	1	0	1	0
Birinci Dünya Savaşı'nın sebeplerini ve savaşın başlamasına yol açan gelişmeleri kavrar.	1	0	0	0
Birinci Dünya Savaşı'nda Osmanlı Devleti'nin durumu hakkında çıkarımlarda bulunur.	1	0	0	0
Millî Mücadele'nin hazırlık döneminde Mustafa Kemal'in yaptığı çalışmaları analiz eder.	2	0	0	0
Mondros Ateşkesi Antlaşması'nın imzalanması ve uygulanması karşısında Osmanlı yönetiminin, Mustafa Kemal'in ve Milli Mücadele'nin rolünü değerlendirir.	1	0	0	0
Kuvâ-yı Milliye'nin oluşum sürecini ve sonrasında meydana gelen gelişmeleri kavrar.	1	0	0	0

	Soru	Doğru	Yanlış	Boş	Net	Başarı
Sözel (DİN)	10	5	0	5	5,00	% 50
Cevap Anahtarı	B	CDADAAABBC				
Cevaplarınız		CDAD B				

	S	D	Y	B%
Din K.ve A.B.	3	3	0	100
Kader ve kaza inancını ayet ve hadislerle açıklar.	1	1	0	100
Ayet el-Kürsî'yi okur, anlamını söyler.	2	0	0	0
İslam'ın paylaşma ve yardımlaşmaya verdiği önemi ayet ve hadisler ışığında yorumlar.	2	1	0	50
Kaza ve kader ile ilgili kavramları analiz eder.	1	0	0	0
Hz. Musa'nın (a.s.) hayatını ana hatlarıyla tanıtır.	1	0	0	0
İnsanın ilmi, iradesi, sorumluluğu ile kader arasında ilişki kurar.	1	0	0	0

	Soru	Doğru	Yanlış	Boş	Net	Başarı
Sözel (İNG)	10	4	4	2	2,67	% 27
Cevap Anahtarı	B	BCDDACBCAC				
Cevaplarınız		aCbDACab				

	S	D	Y	B%
İngilizce	1	1	0	100
Students will be able to understand short and simple texts about friendship.	3	0	3	0
Students will be able to understand short and simple texts about regular activities of teenagers.	3	2	0	67
Students will be able to understand the overall meaning of short texts about a process.	4	3	0	75
Students will be able to guess the meaning of unknown words from the text.	2	0	2	0
Students will be able to understand short and simple invitation letters, cards and e-mails.	3	1	0	33
Students will be able to express what they prefer, like and dislike.	1	0	0	0
Students will be able to give a simple description of daily activities in a simple way.	1	0	0	0

	Soru	Doğru	Yanlış	Boş	Net	Başarı
Sayısal (MAT)	20	0	0	20	0,00	% 0
Cevap Anahtarı	B	BCCBCACBDABACBCBDDDBD				
Cevaplarınız						

	S	D	Y	B%
Matematik	2	0	0	0
İki doğal sayının en büyük ortak bölenini (EBOB) ve en küçük ortak katını (EKOK) hesaplar, ilgili problemleri çözer.	3	0	0	0
Verilen pozitif tam sayıların pozitif tam sayı çarpanlarını bulur, pozitif tam sayıların pozitif tam sayı çarpanlarını üslü ifade eder.	1	0	0	0
Verilen iki doğal sayının aralarında asal olup olmadığını belirler.	1	0	0	0
Tam kare pozitif tam sayılarla bu sayıların karekökleri arasındaki ilişkiyi belirler.	1	0	0	0
Verilen bir sayıyı 10'un farklı tam sayı kuvvetlerini kullanarak ifade eder.	1	0	0	0
Sayıların ondalık gösterimlerini 10'un tam sayı kuvvetlerini kullanarak çözümler.	2	0	0	0
Tam sayıların, tam sayı kuvvetlerini hesaplar.	2	0	0	0
Üslü ifadelerle ilgili temel kuralları anlar, birbirine denk ifadeler oluşturur.	2	0	0	0
En fazla üç veri grubuna ait çizgi ve sütun grafiklerini yorumlar.	2	0	0	0
Kareköklü bir ifadeyi a kök b şeklinde yazar ve a kök b şeklindeki ifadeye katsayıyı kök içine alır.	2	0	0	0
Gerçek sayıları tanıtır, rasyonel ve irrasyonel sayılarla ilişkilendirir.	1	0	0	0
Kareköklü bir ifade ile çarpıldığında, sonucu bir doğal sayı yapan çarpımlara örnek verir.	2	0	0	0
Kareköklü ifadelerde çarpma ve bölme işlemlerini yapar.	1	0	0	0

	Soru	Doğru	Yanlış	Boş	Net	Başarı
Sayısal (FEN)	20	2	2	16	1,33	% 7
Cevap Anahtarı	B	CADDABAACBCBDBACCABD				
Cevaplarınız		CdD d				

	S	D	Y	B%
Fen	1	0	1	0
Küresel iklim değişikliğinin sonuçlarını belirtir.	3	1	1	33
Sıvı basıncını etkileyen değişkenleri tahmin eder ve tahminlerini test eder.	1	0	0	0
Hava olayını açıklar.	1	0	0	0
Mevsimlerin oluşumuna yönelik tahminlerde bulunur.	1	0	0	0
Genetik mühendisliğini ve biyoteknolojiyi ilişkilendirir.	1	1	0	100
Tek karakter çaprazlamaları ile ilgili problemler çözümler hakkında yorum yapar.	3	0	0	0
Güney yarımküre ile kuzey yarımkürenin aynı anda farklı mevsimler yaşadığını açıklar.	1	0	0	0
Güneş ışığının gelme açısı ile bölgedeki sıcaklık arasındaki ilişkiyi açıklar.	1	0	0	0
Nükleotid kavramını açıklar.	1	0	0	0
DNA'nın kendini nasıl eşlediğini ifade eder.	1	0	0	0
Kati basıncını etkileyen değişkenleri deneyerek keşfeder.	2	0	0	0
Örneklere yola çıkarak modifikasyonu açıklar.	1	0	0	0
Örneklere yola çıkarak mutasyonu açıklar.	2	0	0	0
Canlıların yaşadıkları çevreye uyumlarını gözlem yaparak açıklar.	1	0	0	0

8. SINIF KDS 2



297,130

%

63,52

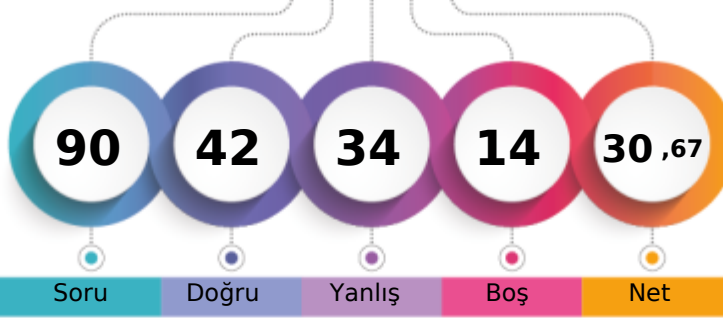
ANKARA / KEÇİÖREN
ETLİK İMAM HATİP ORTAOKULU8C - 6
DAVUT YILDIZ

1. Öğrenci

Sizin yeriniz
(956.)

Sonuncu Öğrenci

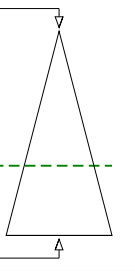

Şube	Kurum	İlçe	İl	Genel
Öğrenci Sıra No	12	33	33	155
Sınava Katılan Öğrenci Sayısı	17	62	62	213
				956
				% 63,52

Sözel (TÜR)	Soru	Doğru	Yanlış	Boş	Net	Başarı
	20	7	11	2	3,33	% 17
Cevap Anahtarı	B	AADACABDBDCBBCDDABBA				
Cevaplarınız		dbDbdABDBcdcb b Acdc				

Türkçe	S	D	Y	B%
Okudukları ile ilgili çıkarımlarda bulunur.	1	0	1	0
Bağlamdan yararlanarak bilmediği kelime ve kelime gruplarının anlamını tahmin eder.	3	1	2	33
Metnin ilgili sorular sorar.	1	0	0	0
Metnin ilgili soruların cevaplar.	3	1	1	33
Görsellerle ilgili soruların cevaplar.	3	2	1	67
Metnin içeriğini yorumlar.	1	0	1	0
Okuduklarında kullanılan düşünceyi geliştirme yollarını belirler.	1	1	0	100
Filimsilerin cümledeki işlevlerini kavrar.	3	1	2	33
Yazdıklarını düzenler.	2	1	1	50
Grafik, tablo ve çizelgeyle sunulan bilgileri yorumlar.	1	0	1	0
Metnin içeriğine uygun başlık/başlıklar belirler.	1	0	1	0

Sözel (TAR)	Soru	Doğru	Yanlış	Boş	Net	Başarı
	10	5	5	0	3,33	% 33
Cevap Anahtarı	B	ADDADBBAAAD				
Cevaplarınız		ADcAbBcAbc				

Tarih	S	D	Y	B%
Avrupa'daki gelişmelerin yansımaları bağlamında Osmanlı Devleti'nin yirminci yüzyılın başlarındaki siyasi ve sosyal durumu değerlendirir.	1	0	1	0
Gençlik döneminde Mustafa Kemal'in fikir hayatını etkileyen önemli kişileri ve olayları kavrar.	1	1	0	100
Mustafa Kemal'in çocukluk ve öğrenim hayatından hareketle onun kişilik özelliklerinin oluşumu hakkında çıkarımlarda bulunur.	1	1	0	100
Mustafa Kemal'in askerlik hayatı ile ilgili olayları ve olguları onun kişilik özellikleriyle ilişkilendirir.	1	0	1	0
Birinci Dünya Savaşı'nın sebeplerini ve savaşın başlamasına yol açan gelişmeleri kavrar.	1	1	0	100
Birinci Dünya Savaşı'nda Osmanlı Devleti'nin durumu hakkında çıkarımlarda bulunur.	1	1	0	100
Millî Mücadele'nin hazırlık döneminde Mustafa Kemal'in yaptığı çalışmalarını analiz eder.	2	0	2	0
Mondros Ateşkesi Antlaşması'nın imzalanması ve uygulanması karşısında Osmanlı yönetiminin, Mustafa Kemal'in ve Milli Mücadele'nin rolünü değerlendirir.	1	1	0	100
Kuvâ-yı Milliye'nin oluşum sürecini ve sonrasında meydana gelen gelişmeleri kavrar.	1	0	1	0

Sözel (DİN)	Soru	Doğru	Yanlış	Boş	Net	Başarı
	10	8	2	0	7,33	% 73
Cevap Anahtarı	B	CDADAAABBC				
Cevaplarınız		CbAaAAABBC				

Din K.ve A.B.	S	D	Y	B%
Kader ve kaza inancını ayet ve hadislerle açıklar.	3	2	1	67
Ayet el-Kürsî'yi okur, anlamını söyler.	1	0	1	0
İslam'ın paylaşma ve yardımlaşmaya verdiği önemi ayet ve hadisler ışığında yorumlar.	2	2	0	100
Kaza ve kader ile ilgili kavramları analiz eder.	2	2	0	100
Hz. Musa'nın (a.s.) hayatını ana hatlarıyla tanıtır.	1	1	0	100
İnsanın ilmi, iradesi, sorumluluğu ile kader arasında ilişki kurar.	1	1	0	100

Sözel (İNG)	Soru	Doğru	Yanlış	Boş	Net	Başarı
	10	2	5	3	0,33	% 3
Cevap Anahtarı	B	BCDDACBCAC				
Cevaplarınız		CcaAada				

İngilizce	S	D	Y	B%
Students will be able to understand short and simple texts about friendship.	1	1	0	100
Students will be able to understand short and simple texts about regular activities of teenagers.	3	0	2	0
Students will be able to understand the overall meaning of short texts about a process.	3	1	1	33
Students will be able to guess the meaning of unknown words from the text.	4	1	2	25
Students will be able to understand short and simple invitation letters, cards and e-mails.	2	0	2	0
Students will be able to express what they prefer, like and dislike.	3	0	1	0
Students will be able to give a simple description of daily activities in a simple way.	1	0	0	0

Sayısal (MAT)	Soru	Doğru	Yanlış	Boş	Net	Başarı
	20	6	6	8	4,00	% 20
Cevap Anahtarı	B	BCCBCACBDABACBCBDDBD				
Cevaplarınız		dCaB dcbA bC BD				

Matematik	S	D	Y	B%
İki doğal sayının en büyük ortak bölenini (EBOB) ve en küçük ortak katını (EKOK) hesaplar, ilgili problemleri çözer.	2	1	0	50
Verilen pozitif tam sayıların pozitif tam sayı çarpanlarını bulur, pozitif tam sayıların pozitif tam sayı çarpanlarını üslü ifadesiyle gösterir.	3	0	1	0
Verilen iki doğal sayının aralarında asal olup olmadığını belirler.	1	0	1	0
Tam kare pozitif tam sayılarla bu sayıların karekökleri arasındaki ilişkiyi belirler.	1	1	0	100
Verilen bir sayıyı 10'un farklı tam sayı kuvvetlerini kullanarak ifade eder.	1	0	1	0
Sayıların ondalık gösterimlerini 10'un tam sayı kuvvetlerini kullanarak çözümler.	1	0	1	0
Tam sayıların, tam sayı kuvvetlerini hesaplar.	2	0	1	0
Üslü ifadelerle ilgili temel kuralları anlar, birbirine denk ifadeler oluşturur.	2	2	0	100
En fazla üç veri grubuna ait çizgi ve sütun grafiklerini yorumlar.	2	0	2	100
Kareköklü bir ifadeyi a kök b şeklinde yazar ve a kök b şeklindeki ifadeye katsayıyı kök içine alır.	2	1	0	50
Gerçek sayıları tanıtır, rasyonel ve irrasyonel sayılarla ilişkilendirir.	1	0	1	0
Kareköklü bir ifade ile çarpıldığında, sonucu bir doğal sayı yapan çarpımlara örnek verir.	2	1	0	50
Kareköklü ifadelerde çarpma ve bölme işlemlerini yapar.	1	0	0	0

Sayısal (FEN)	Soru	Doğru	Yanlış	Boş	Net	Başarı
	20	14	5	1	12,33	% 62
Cevap Anahtarı	B	CADDABAACBCBDBACCABD				
Cevaplarınız		CdDDABABCBdDacc CABD				

Fen	S	D	Y	B%
Küresel iklim değişikliğinin sonuçlarını belirtir.	1	0	1	0
Sıvı basıncını etkileyen değişkenleri tahmin eder ve tahminlerini test eder.	3	1	1	33
Hava olayını açıklar.	1	1	0	100
Mevsimlerin oluşumuna yönelik tahminlerde bulunur.	1	1	0	100
Genetik mühendisliğini ve biyoteknolojiyi ilişkilendirir.	1	1	0	100
Tek karakter çaprazlamaları ile ilgili problemler çözerek sonuçlar hakkında yorum yapar.	3	3	0	100
Güney yarımküre kış ile kuzey yarımküre kışın aynı anda farklı mevsimler yaşadığını açıklar.	1	1	0	100
Güneş ışınlarının gelme açısı ile bölgelerdeki sıcaklık arasındaki ilişkiyi açıklar.	1	1	0	100
Nükleotid kavramını açıklar.	1	1	0	100
DNA'nın kendini nasıl eşlediğini ifade eder.	1	0	1	0
Katı basıncını etkileyen değişkenleri deneyerek keşfeder.	2	1	1	50
Örneklere yol açarak modifikasyonu açıklar.	1	1	0	100
Örneklere yol açarak mutasyonu açıklar.	2	2	0	100
Canlıların yaşadıkları çevreye uyumlarını gözlem yaparak açıklar.	1	0	1	0

8. SINIF KDS 2

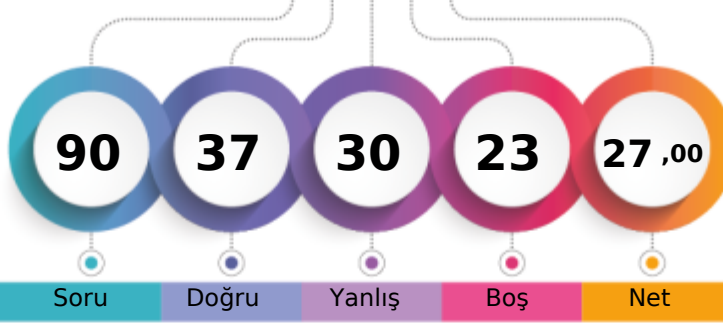

275,412 % 72,23

ANKARA / KEÇİÖREN
ETLİK İMAM HATİP ORTAOKULU8C - 544
EDANUR ÖZER

1. Öğrenci

Sizin yeriniz
(1087.)

Sonuncu Öğrenci

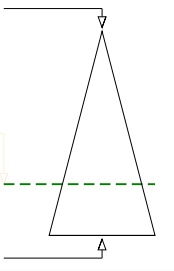

Soru Doğru Yanlış Boş Net

Şube Kurum İlçe İl Genel

Öğrenci Sıra No 14 39 39 171 1087 % 72,23

Sınava Katılan Öğrenci Sayısı 17 62 62 213 1505

Sözel (TÜR)	Soru	Doğru	Yanlış	Boş	Net	Başarı
	20	10	6	4	8,00	% 40
Cevap Anahtarı	B	AADACABDBDCBBCDDABBA				
Cevaplarınız	A	D dABDB ddcCaDd BA				

Türkçe	S	D	Y	B%
Okudukları ile ilgili çıkarımlarda bulunur.	1	0	0	0
Bağlamdan yararlanarak bilmediği kelime ve kelime gruplarının anlamını tahmin eder.	3	2	1	67
Metnin ilgili sorular sorar.	1	1	0	100
Metnin ilgili soruların cevaplar.	3	2	1	67
Görsellerle ilgili soruların cevaplar.	3	2	0	67
Metnin içeriğini yorumlar.	1	0	1	0
Okuduklarında kullanılan düşünceyi geliştirme yollarını belirler.	1	1	0	100
Filimsilerin cümledeki işlevlerini kavrar.	3	0	1	0
Yazdıklarını düzenler.	2	1	1	50
Grafik, tablo ve çizelgeyle sunulan bilgileri yorumlar.	1	0	1	0
Metnin içeriğine uygun başlık/başlıklar belirler.	1	1	0	100

Sözel (TAR)	Soru	Doğru	Yanlış	Boş	Net	Başarı
	10	5	4	1	3,67	% 37
Cevap Anahtarı	B	ADDADBBAAAD				
Cevaplarınız	A	Dc cBBdCd				

Tarih	S	D	Y	B%
Avrupa'daki gelişmelerin yansımaları bağlamında Osmanlı Devleti'nin yirminci yüzyılın başlarındaki siyasi ve sosyal durumu değerlendirir.	1	0	1	0
Gençlik döneminde Mustafa Kemal'in fikir hayatını etkileyen önemli kişileri ve olayları kavrar.	1	1	0	100
Mustafa Kemal'in çocukluk ve öğrenim hayatından hareketle onun kişilik özelliklerinin oluşumu hakkında çıkarımlarda bulunur.	1	1	0	100
Mustafa Kemal'in askerlik hayatı ile ilgili olayları ve olguları onun kişilik özellikleri ile ilişkilendirir.	1	1	0	100
Birinci Dünya Savaşı'nın sebeplerini ve savaşın başlamasına yol açan gelişmeleri kavrar.	1	0	1	0
Birinci Dünya Savaşı'nda Osmanlı Devleti'nin durumu hakkında çıkarımlarda bulunur.	1	0	0	0
Millî Mücadele'nin hazırlık döneminde Mustafa Kemal'in yaptığı çalışmalarını analiz eder.	2	0	2	0
Mondros Ateşkesi Antlaşması'nın imzalanması ve uygulanması karşısında Osmanlı yönetiminin, Mustafa Kemal'in ve Milli Mücadele'nin rolünü değerlendirir.	1	1	0	100
Kuvâ-yı Milliye'nin oluşum sürecini ve sonrasında meydana gelen gelişmeleri kavrar.	1	1	0	100

Sözel (DİN)	Soru	Doğru	Yanlış	Boş	Net	Başarı
	10	9	1	0	8,67	% 87
Cevap Anahtarı	B	CDADAAABBC				
Cevaplarınız	C	DAaAAABBC				

Din K.ve A.B.	S	D	Y	B%
Kader ve kaza inancını ayet ve hadislerle açıklar.	3	2	1	67
Ayet el-Kürsi'yi okur, anlamını söyler.	1	1	0	100
İslam'ın paylaşma ve yardımlaşmaya verdiği önemi ayet ve hadisler ışığında yorumlar.	2	2	0	100
Kaza ve kader ile ilgili kavramları analiz eder.	2	2	0	100
Hz. Musa'nın (a.s.) hayatını ana hatlarıyla tanıtır.	1	1	0	100
İnsanın ilmi, iradesi, sorumluluğu ile kader arasında ilişki kurar.	1	1	0	100

Sözel (İNG)	Soru	Doğru	Yanlış	Boş	Net	Başarı
	10	3	4	3	1,67	% 17
Cevap Anahtarı	B	BCDDACBCAC				
Cevaplarınız	d	D Ac c db				

İngilizce	S	D	Y	B%
Students will be able to understand short and simple texts about friendship.	1	0	1	0
Students will be able to understand short and simple texts about regular activities of teenagers.	3	0	1	0
Students will be able to understand the overall meaning of short texts about a process.	3	1	1	33
Students will be able to guess the meaning of unknown words from the text.	4	2	1	50
Students will be able to understand short and simple invitation letters, cards and e-mails.	2	1	0	50
Students will be able to express what they prefer, like and dislike.	3	1	2	33
Students will be able to give a simple description of daily activities in a simple way.	1	0	1	0

Sayısal (MAT)	Soru	Doğru	Yanlış	Boş	Net	Başarı
	20	3	5	12	1,33	% 7
Cevap Anahtarı	B	BCCBCACBDABACBCBDDDBD				
Cevaplarınız	B	Cca d Cda				

Matematik	S	D	Y	B%
İki doğal sayının en büyük ortak bölenini (EBOB) ve en küçük ortak katını (EKOK) hesaplar, ilgili problemleri çözer.	2	0	2	0
Verilen pozitif tam sayıların pozitif tam sayı çarpanlarını bulur, pozitif tam sayıların pozitif tam sayı çarpanlarını üslü ifadesiyle gösterir.	3	1	1	33
Verilen iki doğal sayının aralarında asal olup olmadığını belirler.	1	1	0	100
Tam kare pozitif tam sayılarla bu sayıların karekökleri arasındaki ilişkiyi belirler.	1	0	0	0
Verilen bir sayıyı 10'un farklı tam sayı kuvvetlerini kullanarak ifade eder.	1	0	0	0
Sayıların ondalık gösterimlerini 10'un tam sayı kuvvetlerini kullanarak çözümler.	1	1	0	100
Tam sayıların, tam sayı kuvvetlerini hesaplar.	2	0	1	0
Üslü ifadelerle ilgili temel kuralları anlar, birbirine denk ifadeler oluşturur.	2	0	0	0
En fazla üç veri grubuna ait çizgi ve sütun grafiklerini yorumlar.	2	1	0	50
Kareköklü bir ifadeyi a kök b şeklinde yazar ve a kök b şeklindeki ifadeye katsayıyı kök içine alır.	2	1	0	0
Gerçek sayıları tanıtır, rasyonel ve irrasyonel sayılarla ilişkilendirir.	1	0	0	0
Kareköklü bir ifade ile çarpıldığında, sonucu bir doğal sayı yapan çarpımlara örnek verir.	2	0	0	0
Kareköklü ifadelerde çarpma ve bölme işlemlerini yapar.	1	0	0	0

Sayısal (FEN)	Soru	Doğru	Yanlış	Boş	Net	Başarı
	20	7	10	3	3,67	% 18
Cevap Anahtarı	B	CADDABAACBCDBDACCABD				
Cevaplarınız	D	cbcbcb CDBadbdABB				

Fen	S	D	Y	B%
Küresel iklim değişikliğinin sonuçlarını belirtir.	1	0	0	0
Sıvı basıncını etkileyen değişkenleri tahmin eder ve tahminlerini test eder.	3	0	2	0
Hava olayını açıklar.	1	1	0	100
Mevsimlerin oluşumuna yönelik tahminlerde bulunur.	1	0	1	0
Genetik mühendisliğini ve biyoteknolojiyi ilişkilendirir.	1	1	0	100
Tek karakter çaprazlamaları ile ilgili problemler çözümler hakkında yorum yapar.	3	1	2	33
Güney yarımküre ile kuzey yarımkürenin aynı anda farklı mevsimler yaşadığını açıklar.	1	0	1	0
Güneş ışığının gelme açısı ile bölgelerdeki sıcaklık arasındaki ilişkiyi açıklar.	1	0	1	0
Nükleotid kavramını açıklar.	1	0	1	0
DNA'nın kendini nasıl eşlediğini ifade eder.	1	0	1	0
Katı basıncını etkileyen değişkenleri deneyerek keşfeder.	2	0	1	0
Örneklere yol çıkararak modifikasyonu açıklar.	1	1	0	100
Örneklere yol çıkararak mutasyonu açıklar.	2	2	0	100
Canlıların yaşadıkları çevreye uyumlarını gözlem yaparak açıklar.	1	1	0	100

8. SINIF KDS 2



311,938 % 57,54

ANKARA / KEÇİÖREN
ETLİK İMAM HATİP ORTAOKULU

8C - 32
ELİFSU AVCİ

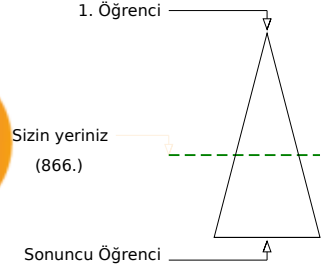
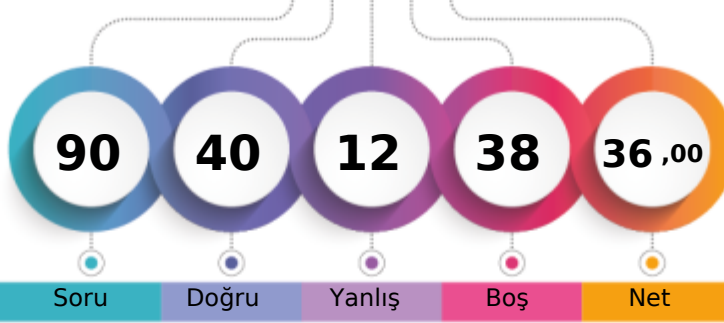

Şube	Kurum	İlçe	İl	Genel
Öğrenci Sıra No	8	28	28	147
Sınava Katılan Öğrenci Sayısı	17	62	62	213

866 % 57,54
1505

Sözel (TÜR)	Soru	Doğru	Yanlış	Boş	Net	Başarı
Sözel (TÜR)	20	7	7	6	4,67	% 23
Cevap Anahtarı	A	ADADACDBCBBDCBADBAAB				
Cevaplarınız		bdDda DBd a dD Ada				
Türkçe	S	D	Y	B	%	B%
Okudukları ile ilgili çıkarımlarda bulunur.	1	0	1	0		
Bağlamdan yararlanarak bilmediği kelime ve kelime gruplarının anlamını tahmin eder.	3	1	1	33		
Metnin ilgili sorular sorar.	1	1	0	100		
Metnin ilgili soruları cevaplar.	3	1	0	33		
Görsellerle ilgili sorular cevaplar.	3	2	1	67		
Metnin içeriğini yorumlar.	1	0	1	0		
Okuduklarında kullanılan düşünceleri geliştirme yollarını belirler.	1	0	0	0		
Filimsilerin cümledeki işlevlerini kavrar.	3	0	3	0		
Yazdıklarını düzenler.	2	1	0	50		
Grafik, tablo ve çizelgeyle sunulan bilgileri yorumlar.	1	1	0	100		
Metnin içeriğine uygun başlık/başlıklar belirler.	1	0	0	0		

Sözel (TAR)	Soru	Doğru	Yanlış	Boş	Net	Başarı
Sözel (TAR)	10	3	2	5	2,33	% 23
Cevap Anahtarı	A	DADBAADBDA				
Cevaplarınız		cD AD c				
Tarih	S	D	Y	B	%	B%
Avrupa'daki gelişmelerin yansımaları bağlamında Osmanlı Devleti'nin yirminci yüzyılın başlarındaki siyasi ve sosyal durumu değerlendirir.	1	0	1	0		
Gençlik döneminde Mustafa Kemal'in fikir hayatını etkileyen önemli kişileri ve olayları kavrar.	1	0	1	0		
Mustafa Kemal'in çocukluk ve öğrenim hayatından hareketle onun kişilik özelliklerinin oluşumu hakkında çıkarımlarda bulunur.	1	1	0	100		
Mustafa Kemal'in askerlik hayatı ile ilgili olayları ve olguları onun kişilik özellikleriyle ilişkilendirir.	1	0	0	0		
Birinci Dünya Savaşı'nın sebeplerini ve savaşın başlamasına yol açan gelişmeleri kavrar.	1	0	0	0		
Birinci Dünya Savaşı'nda Osmanlı Devleti'nin durumu hakkında çıkarımlarda bulunur.	1	1	0	100		
Millî Mücadele'nin hazırlık döneminde Mustafa Kemal'in yaptığı çalışmalarını analiz eder.	2	1	0	50		
Mondros Ateşkesi Antlaşması'nın imzalanması ve uygulanması karşısında Osmanlı yönetiminin, Mustafa Kemal'in ve Milli Mücadele'nin rolünü değerlendirir.	1	0	0	0		
Kuvâ-yı Milliye'nin oluşum sürecini ve sonrasında meydana gelen gelişmeleri kavrar.	1	0	1	0		

Sözel (DİN)	Soru	Doğru	Yanlış	Boş	Net	Başarı
Sözel (DİN)	10	8	0	2	8,00	% 80
Cevap Anahtarı	A	BADAADACCB				
Cevaplarınız		ADAADAC B				
Din K.ve A.B.	S	D	Y	B	%	B%
Kader ve kaza inancını ayet ve hadislerle açıklar.	3	2	0	67		
Ayet el-Kürsî'yi okur, anlamını söyler.	1	1	0	100		
İslam'ın paylaşma ve yardımlaşmaya verdiği önemi ayet ve hadisler ışığında yorumlar.	2	2	0	100		
Kaza ve kader ile ilgili kavramları analiz eder.	2	2	0	100		
Hz. Musa'nın (a.s.) hayatını ana hatlarıyla tanır.	1	1	0	100		
İnsanın ilmi, iradesi, sorumluluğu ile kader arasında ilişki kurar.	1	0	0	0		

Sözel (İNG)	Soru	Doğru	Yanlış	Boş	Net	Başarı
Sözel (İNG)	10	4	1	5	3,67	% 37
Cevap Anahtarı	A	CBADDACCB				
Cevaplarınız		dB D CB				
İngilizce	S	D	Y	B	%	B%
Students will be able to understand short and simple texts about friendship.	1	0	1	0		
Students will be able to understand short and simple texts about regular activities of teenagers.	3	2	0	67		
Students will be able to understand the overall meaning of short texts about a process.	3	1	0	33		
Students will be able to guess the meaning of unknown words from the text.	4	2	0	50		
Students will be able to understand short and simple invitation letters, cards and e-mails.	2	0	0	0		
Students will be able to express what they prefer, like and dislike.	3	1	0	33		
Students will be able to give a simple description of daily activities in a simple way.	1	0	0	0		

Sayısal (MAT)	Soru	Doğru	Yanlış	Boş	Net	Başarı
Sayısal (MAT)	20	6	0	14	6,00	% 30
Cevap Anahtarı	A	BCCACBCABBDBABCDDBC				
Cevaplarınız		CA B CDD				
Matematik	S	D	Y	B	%	B%
İki doğal sayının en büyük ortak bölenini (EBOB) ve en küçük ortak katını (EKOK) hesaplar, ilgili problemleri çözer.	2	0	0	0		
Verilen pozitif tam sayıların pozitif tam sayı çarpanlarını bulur, pozitif tam sayıların pozitif tam sayı çarpanlarını üslü ifadesiyle gösterir.	3	1	0	33		
Verilen iki doğal sayının aralarında asal olup olmadığını belirler.	1	0	0	0		
Tam kare pozitif tam sayılarla bu sayıların karekökleri arasındaki ilişkiyi belirler.	1	0	0	0		
Verilen bir sayıyı 10'un farklı tam sayı kuvvetlerini kullanarak ifade eder.	1	0	0	0		
Sayıların ondalık gösterimlerini 10'un tam sayı kuvvetlerini kullanarak çözümler.	1	0	0	0		
Tam sayıların, tam sayı kuvvetlerini hesaplar.	2	1	0	50		
Üslü ifadelerle ilgili temel kuralları anlar, birbirine denk ifadeler oluşturur.	2	0	0	0		
En fazla üç veri grubuna ait çizgi ve sütun grafiklerini yorumlar.	2	2	0	100		
Kareköklü bir ifadeyi a kök b şeklinde yazar ve a kök b şeklindeki ifadeye katsayıyı kök içine alır.	2	0	0	0		
Gerçek sayıları tanıtır, rasyonel ve irrasyonel sayılarla ilişkilendirir.	1	0	0	0		
Kareköklü bir ifade ile çarpıldığında, sonucu bir doğal sayı yapan çarpanlara örnek verir.	2	1	0	50		
Kareköklü ifadelerde çarpma ve bölme işlemlerini yapar.	1	1	0	100		

Sayısal (FEN)	Soru	Doğru	Yanlış	Boş	Net	Başarı
Sayısal (FEN)	20	12	2	6	11,33	% 57
Cevap Anahtarı	A	ACBDDDBAABCBCDBDACC				
Cevaplarınız		C DDD BAbCBC BaA C				
Fen	S	D	Y	B	%	B%
Küresel iklim değişikliğinin sonuçlarını belirtir.	1	0	0	0		
Sıvı basıncını etkileyen değişkenleri tahmin eder ve tahminlerini test eder.	3	2	0	67		
Hava olayını açıklar.	1	0	0	0		
Mevsimlerin oluşumuna yönelik tahminlerde bulunur.	1	1	0	100		
Genetik mühendisliğini ve biyoteknolojiyi ilişkilendirir.	1	1	0	100		
Tek karakter çaprazlamaları ile ilgili problemler çözerek sonuçlar hakkında yorum yapar.	3	3	0	100		
Güney yarımküre ile kuzey yarımkürenin aynı anda farklı mevsimler yaşadığını açıklar.	1	0	0	0		
Güneş ışınlarının gelme açısı ile bölgelerdeki sıcaklık arasındaki ilişkiyi açıklar.	1	1	0	100		
Nükleotid kavramını açıklar.	1	1	0	100		
DNA'nın kendini nasıl eşlediğini ifade eder.	1	0	1	0		
Katı basıncını etkileyen değişkenleri deneyerek keşfeder.	2	1	1	50		
Örneklere dayanarak yola çıkarak modifikasyonu açıklar.	1	1	0	100		
Örneklere dayanarak yola çıkarak mutasyonu açıklar.	2	0	0	0		
Canlıların yaşadıkları çevreye uyumlarını gözlem yaparak açıklar.	1	1	0	100		

8. SINIF KDS 2

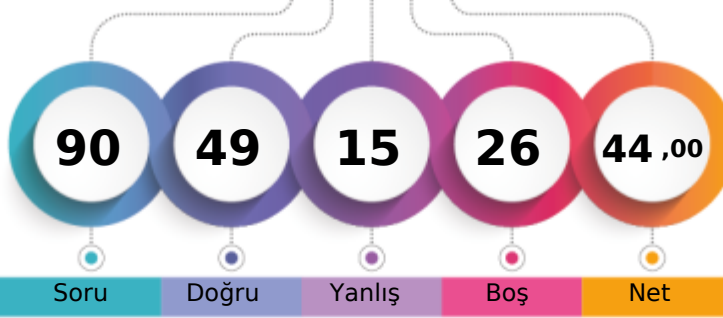

333,964 % 49,70

ANKARA / KEÇİÖREN
ETLİK İMAM HATİP ORTAOKULU8C - 45
GÖRKEM AKBAYIR

1. Öğrenci

Sizin yeriniz
(748.)

Sonuncu Öğrenci

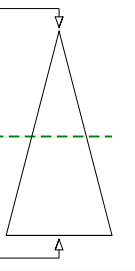

Şube	Kurum	İlçe	İl	Genel
Öğrenci Sıra No	5	22	125	748 % 49,70
Sınava Katılan Öğrenci Sayısı	17	62	213	1505

Sözel (TÜR)	Soru	Doğru	Yanlış	Boş	Net	Başarı
	20	11	2	7	10,33	% 52
Cevap Anahtarı	B	AADACABDBDCBBCDDABBA				
Cevaplarınız		AAcA ABD dB DD BA				

Türkçe	S	D	Y	B%
Okudukları ile ilgili çıkarımlarda bulunur.	1	1	0	100
Bağlamdan yararlanarak bilmediği kelime ve kelime gruplarının anlamını tahmin eder.	3	1	1	33
Metnin ilgili sorular sorar.	1	1	0	100
Metnin ilgili soruların cevaplar.	3	2	0	67
Görsellerle ilgili soruların cevaplar.	3	3	0	100
Metnin içeriğini yorumlar.	1	0	1	0
Okuduklarında kullanılan düşünceyi geliştirme yollarını belirler.	1	0	0	0
Filimsilerin cümledeki işlevlerini kavrar.	3	0	0	0
Yazdıklarını düzenler.	2	1	0	50
Grafik, tablo ve çizelgeyle sunulan bilgileri yorumlar.	1	1	0	100
Metnin içeriğine uygun başlık/başlıklar belirler.	1	1	0	100

Sözel (TAR)	Soru	Doğru	Yanlış	Boş	Net	Başarı
	10	3	5	2	1,33	% 13
Cevap Anahtarı	B	ADDADBBAAAD				
Cevaplarınız		AD c Bcdda				

Tarih	S	D	Y	B%
Avrupa'daki gelişmelerin yansımaları bağlamında Osmanlı Devleti'nin yirminci yüzyılın başlarındaki siyasi ve sosyal durumu kavrar.	1	0	0	0
Gençlik döneminde Mustafa Kemal'in fikir hayatını etkileyen önemli kişileri ve olayları kavrar.	1	1	0	100
Mustafa Kemal'in çocukluk ve öğrenim hayatından hareketle onun kişilik özelliklerinin oluşumu hakkında çıkarımlarda bulunur.	1	1	0	100
Mustafa Kemal'in askerlik hayatı ile ilgili olayları ve olguları onun kişilik özellikleriyle ilişkilendirir.	1	0	1	0
Birinci Dünya Savaşı'nın sebeplerini ve savaşın başlamasına yol açan gelişmeleri kavrar.	1	0	1	0
Birinci Dünya Savaşı'nda Osmanlı Devleti'nin durumu hakkında çıkarımlarda bulunur.	1	0	1	0
Millî Mücadele'nin hazırlık döneminde Mustafa Kemal'in yaptığı çalışmalarını analiz eder.	2	0	1	0
Millî Mücadele'nin imzalanması ve uygulanması karşısında Osmanlı yönetiminin, Mustafa Kemal'in ve Milli Mücadele'nin rolünü değerlendirir.	1	1	0	100
Mondros Ateşkesi Antlaşması'nın imzalanması ve uygulanması karşısında Osmanlı yönetiminin, Mustafa Kemal'in ve Milli Mücadele'nin rolünü değerlendirir.	1	0	1	0

Sözel (DİN)	Soru	Doğru	Yanlış	Boş	Net	Başarı
	10	9	1	0	8,67	% 87
Cevap Anahtarı	B	CDADAAABBC				
Cevaplarınız		CDADAAABBa				

Din K.ve A.B.	S	D	Y	B%
Kader ve kaza inancını ayet ve hadislerle açıklar.	3	3	0	100
Ayet el-Kürsî'yi okur, anlamını söyler.	1	1	0	100
İslam'ın paylaşma ve yardımlaşmaya verdiği önemi ayet ve hadisler ışığında yorumlar.	2	2	0	100
Kaza ve kader ile ilgili kavramları analiz eder.	2	2	0	100
Hz. Musa'nın (a.s.) hayatını ana hatlarıyla tanıtır.	1	1	0	100
İnsanın ilmi, iradesi, sorumluluğu ile kader arasında ilişki kurar.	1	0	1	0

Sözel (İNG)	Soru	Doğru	Yanlış	Boş	Net	Başarı
	10	9	1	0	8,67	% 87
Cevap Anahtarı	B	BCDDACBCAC				
Cevaplarınız		BCDDACaCAC				

İngilizce	S	D	Y	B%
Students will be able to understand short and simple texts about friendship.	1	1	0	100
Students will be able to understand short and simple texts about regular activities of teenagers.	3	2	1	67
Students will be able to understand the overall meaning of short texts about a process.	3	3	0	100
Students will be able to guess the meaning of unknown words from the text.	4	4	0	100
Students will be able to understand short and simple invitation letters, cards and e-mails.	2	2	0	100
Students will be able to express what they prefer, like and dislike.	3	3	0	100
Students will be able to give a simple description of daily activities in a simple way.	1	1	0	100

Sayısal (MAT)	Soru	Doğru	Yanlış	Boş	Net	Başarı
	20	6	3	11	5,00	% 25
Cevap Anahtarı	B	BCCBCACBDABACBCBDDBD				
Cevaplarınız		aAaBD Ca BD				

Matematik	S	D	Y	B%
İki doğal sayının en büyük ortak bölenini (EBOB) ve en küçük ortak katını (EKOK) hesaplar, ilgili problemleri çözer.	2	0	0	0
Verilen pozitif tam sayıların pozitif tam sayı çarpanlarını bulur, pozitif tam sayıların pozitif tam sayı çarpanlarını üslü ifadesiyle gösterir.	3	1	1	33
Verilen iki doğal sayının aralarında asal olup olmadığını belirler.	1	0	0	0
Tam kare pozitif tam sayılarla bu sayıların karekökleri arasındaki ilişkiyi belirler.	1	0	0	0
Verilen bir sayıyı 10'un farklı tam sayı kuvvetlerini kullanarak ifade eder.	1	0	1	0
Sayıların ondalık gösterimlerini 10'un tam sayı kuvvetlerini kullanarak çözümler.	1	0	0	0
Tam sayıların, tam sayı kuvvetlerini hesaplar.	2	0	1	0
Üslü ifadelerle ilgili temel kuralları anlar, birbirine denk ifadeler oluşturur.	2	1	0	50
En fazla üç veri grubuna ait çizgi ve sütun grafiklerini yorumlar.	2	2	0	100
Kareköklü bir ifadeyi a kök b şeklinde yazar ve a kök b şeklindeki ifadeye katsayıyı kök içine alır.	2	1	0	50
Gerçek sayıları tanıtır, rasyonel ve irrasyonel sayılarla ilişkilendirir.	1	1	0	100
Kareköklü bir ifade ile çarpıldığında, sonucu bir doğal sayı yapan çarpanlara örnek verir.	2	0	0	0
Kareköklü ifadelerde çarpma ve bölme işlemlerini yapar.	1	0	0	0

Sayısal (FEN)	Soru	Doğru	Yanlış	Boş	Net	Başarı
	20	11	3	6	10,00	% 50
Cevap Anahtarı	B	CADDABAACBCDBDACCABD				
Cevaplarınız		Cd DAB CBCD cbCC D				

Fen	S	D	Y	B%
Küresel iklim değişikliğinin sonuçlarını belirtir.	1	0	1	0
Sıvı basıncını etkileyen değişkenleri tahmin eder ve tahminlerini test eder.	3	2	1	67
Hava olayını açıklar.	1	0	0	0
Mevsimlerin oluşumuna yönelik tahminlerde bulunur.	1	1	0	100
Genetik mühendisliğini ve biyoteknolojiyi ilişkilendirir.	1	0	0	0
Tek karakter çaprazlamaları ile ilgili problemler çözerek sonuçlar hakkında yorum yapar.	3	3	0	100
Güney yarımküre ile kuzey yarımkürenin aynı anda farklı mevsimler yaşadığını açıklar.	1	1	0	100
Güneş ışığının gelme açısı ile bölgedeki sıcaklık arasındaki ilişkiyi açıklar.	1	1	0	100
Nükleotid kavramını açıklar.	1	0	0	0
DNA'nın kendini nasıl eşlediğini ifade eder.	1	0	0	0
Katı basıncını etkileyen değişkenleri deneyerek keşfeder.	2	1	1	50
Örneklere yol çıkarak modifikasyonu açıklar.	1	1	0	100
Örneklere yol çıkarak mutasyonu açıklar.	2	1	0	50
Canlıların yaşadıkları çevreye uyumlarını gözlem yaparak açıklar.	1	0	0	0

8. SINIF KDS 2

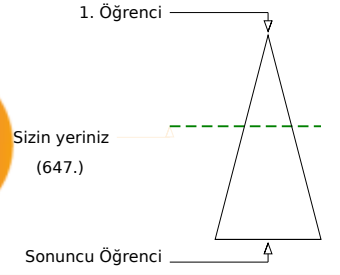
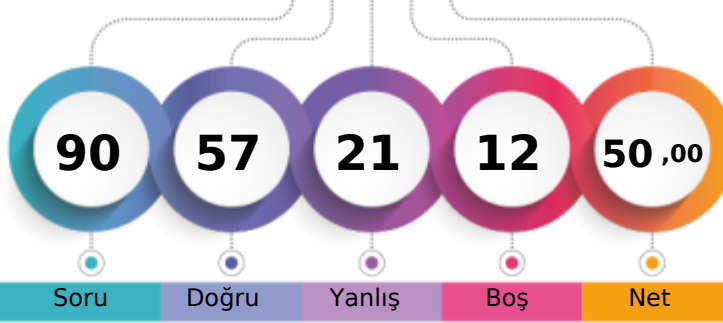

354,606 % 42,99

ANKARA / KEÇİÖREN
ETLİK İMAM HATİP ORTAOKULU8C - 34
İREM NAZLI UZ

Şube	Kurum	İlçe	İl	Genel
Öğrenci Sıra No	3	20	20	111
Sınava Katılan Öğrenci Sayısı	17	62	62	213
				647 % 42,99
				1505

Soru	Doğru	Yanlış	Boş	Net	Başarı
20	13	6	1	11,00	% 55
Cevap Anahtarı	B	AADACABDBDCBBCDDABBA			
Cevaplarınız		AcDdCABDB daBbDDAcBA			

Türkçe	S	D	Y	B%
Okudukları ile ilgili çıkarımlarda bulunur.	1	0	1	0
Bağlamdan yararlanarak bilmediği kelime ve kelime gruplarının anlamını tahmin eder.	3	3	0	100
Metnin ilgili sorular sorar.	1	1	0	100
Metnin ilgili soruların cevaplar.	3	1	2	33
Görsellerle ilgili soruların cevaplar.	3	2	1	67
Metnin içeriğini yorumlar.	1	0	1	0
Okuduklarında kullanılan düşünceyi geliştirme yollarını belirler.	1	1	0	100
Filimsilerin cümledeki işlevlerini kavrar.	3	1	1	33
Yazdıklarını düzenler.	2	2	0	100
Grafik, tablo ve çizelgeyle sunulan bilgileri yorumlar.	1	1	0	100
Metnin içeriğine uygun başlık/başlıklar belirler.	1	1	0	100

Soru	Doğru	Yanlış	Boş	Net	Başarı
10	7	3	0	6,00	% 60
Cevap Anahtarı	B	ADDADBBAAAD			
Cevaplarınız		ADcAbBaAAD			

Tarih	S	D	Y	B%
Avrupa'daki gelişmelerin yansımaları bağlamında Osmanlı Devleti'nin yirminci yüzyılın başlarındaki siyasi ve sosyal durumu kavrar.	1	0	1	0
Gençlik döneminde Mustafa Kemal'in fikir hayatını etkileyen önemli kişileri ve olayları kavrar.	1	1	0	100
Mustafa Kemal'in çocukluk ve öğrenim hayatından hareketle onun kişilik özelliklerinin oluşumu hakkında çıkarımlarda bulunur.	1	1	0	100
Mustafa Kemal'in askerlik hayatı ile ilgili olayları ve olguları onun kişilik özellikleri ile ilişkilendirir.	1	0	1	0
Birinci Dünya Savaşı'nın sebeplerini ve savaşın başlamasına yol açan gelişmeleri kavrar.	1	1	0	100
Birinci Dünya Savaşı'nda Osmanlı Devleti'nin durumu hakkında çıkarımlarda bulunur.	1	1	0	100
Millî Mücadele'nin hazırlık döneminde Mustafa Kemal'in yaptığı çalışmalarını analiz eder.	2	1	1	50
Mondros Ateşkesi Antlaşması'nın imzalanması ve uygulanması karşısında Osmanlı yönetiminin, Mustafa Kemal'in ve Milli Mücadele'nin rolünü değerlendirir.	1	1	0	100
Kuvâ-yı Milliye'nin oluşum sürecini ve sonrasında meydana gelen gelişmeleri kavrar.	1	1	0	100

Soru	Doğru	Yanlış	Boş	Net	Başarı
10	9	1	0	8,67	% 87
Cevap Anahtarı	B	CDADAAABBC			
Cevaplarınız		CDADAAAdBC			

Din K.ve A.B.	S	D	Y	B%
Kader ve kaza inancını ayet ve hadislerle açıklar.	3	2	1	67
Ayet el-Kürsî'yi okur, anlamını söyler.	1	1	0	100
İslam'ın paylaşma ve yardımlaşmaya verdiği önemi ayet ve hadisler ışığında yorumlar.	2	2	0	100
Kaza ve kader ile ilgili kavramları analiz eder.	2	2	0	100
Hz. Musa'nın (a.s.) hayatını ana hatlarıyla tanıtır.	1	1	0	100
İnsanın ilmi, iradesi, sorumluluğu ile kader arasında ilişki kurar.	1	1	0	100

Soru	Doğru	Yanlış	Boş	Net	Başarı
10	7	3	0	6,00	% 60
Cevap Anahtarı	B	BCDDACBCAC			
Cevaplarınız		BCDaACabAC			

İngilizce	S	D	Y	B%
Students will be able to understand short and simple texts about friendship.	1	1	0	100
Students will be able to understand short and simple texts about regular activities of teenagers.	3	1	2	33
Students will be able to understand the overall meaning of short texts about a process.	3	2	1	67
Students will be able to guess the meaning of unknown words from the text.	4	3	1	75
Students will be able to understand short and simple invitation letters, cards and e-mails.	2	1	1	50
Students will be able to express what they prefer, like and dislike.	3	3	0	100
Students will be able to give a simple description of daily activities in a simple way.	1	1	0	100

Soru	Doğru	Yanlış	Boş	Net	Başarı
20	8	3	9	7,00	% 35
Cevap Anahtarı	B	BCCBCACBDABACBCBDDDBD			
Cevaplarınız		BC BCdCaD b BD			

Matematik	S	D	Y	B%
İki doğal sayının en büyük ortak bölenini (EBOB) ve en küçük ortak katını (EKOK) hesaplar, ilgili problemleri çözer.	2	1	0	50
Verilen pozitif tam sayıların pozitif tam sayı çarpanlarını bulur, pozitif tam sayıların pozitif tam sayı çarpanlarını üslü ifadesiyle gösterir.	3	1	1	33
Verilen doğal sayının aralarında asal olup olmadığını belirler.	1	0	0	0
Tam kare pozitif tam sayılarla bu sayıların karekökleri arasındaki ilişkiyi belirler.	1	1	0	100
Verilen bir sayıyı 10'un farklı tam sayı kuvvetlerini kullanarak ifade eder.	1	1	0	100
Sayıların ondalık gösterimlerini 10'un tam sayı kuvvetlerini kullanarak çözümler.	1	1	0	100
Tam sayıların, tam sayı kuvvetlerini hesaplar.	2	0	1	0
Üslü ifadelerle ilgili temel kuralları anlar, birbirine denk ifadeler oluşturur.	2	1	0	50
En fazla üç veri grubuna ait çizgi ve sütun grafiklerini yorumlar.	2	1	0	50
Kareköklü bir ifadeyi a kök b şeklinde yazar ve a kök b şeklindeki ifadeye katsayıyı kök içine alır.	2	1	0	50
Gerçek sayıları tanıtır, rasyonel ve irrasyonel sayılarla ilişkilendirir.	1	0	1	0
Kareköklü bir ifade ile çarpıldığında, sonucu bir doğal sayı yapan çarpanlara örnek verir.	2	0	0	0
Kareköklü ifadelerde çarpma ve bölme işlemlerini yapar.	1	0	0	0

Soru	Doğru	Yanlış	Boş	Net	Başarı
20	13	5	2	11,33	% 57
Cevap Anahtarı	B	CADDABAACBCDBDACCABD			
Cevaplarınız		DDABABCBDCBabbCABc			

Fen	S	D	Y	B%
Küresel iklim değişikliğinin sonuçlarını belirtir.	1	0	0	0
Sıvı basıncını etkileyen değişkenleri tahmin eder ve tahminlerini test eder.	3	0	2	0
Hava olayını açıklar.	1	1	0	100
Mevsimlerin oluşumuna yönelik tahminlerde bulunur.	1	0	1	0
Genetik mühendisliğini ve biyoteknolojiyi ilişkilendirir.	1	1	0	100
Tek karakter çaprazlamaları ile ilgili problemler çözerek sonuçlar hakkında yorum yapar.	3	3	0	100
Güney yarımküre ile kuzey yarımkürenin aynı anda farklı mevsimler yaşadığını açıklar.	1	1	0	100
Güneş ışınlarının gelme açısı ile bölgelerdeki sıcaklık arasındaki ilişkiyi açıklar.	1	1	0	100
Nükleotid kavramını açıklar.	1	1	0	100
DNA'nın kendini nasıl eşlediğini ifade eder.	1	0	1	0
Katı basıncını etkileyen değişkenleri deneyerek keşfeder.	2	1	1	50
Örneklere yol çıkarak modifikasyonu açıklar.	1	1	0	100
Örneklere yol çıkarak mutasyonu açıklar.	2	2	0	100
Canlıların yaşadıkları çevreye uyumlarını gözlem yaparak açıklar.	1	1	0	100

8. SINIF KDS 2

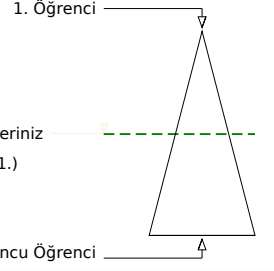
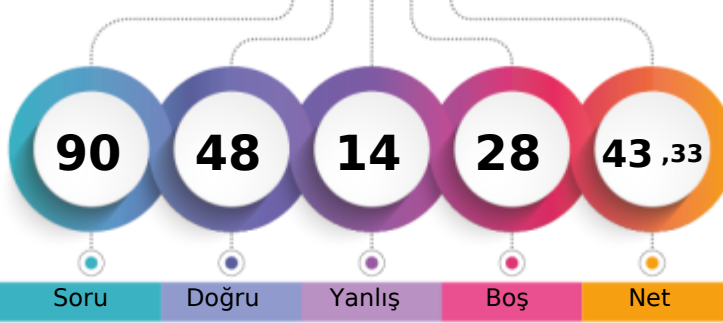

337,066 % 48,57

ANKARA / KEÇİÖREN
ETLİK İMAM HATİP ORTAOKULU8C - 12
MEHMET EMİN TUNCA

Soru Doğru Yanlış Boş Net

Şube Kurum İlçe İl Genel

Öğrenci Sıra No 4 21 21 121 731 % 48,57

Sınava Katılan Öğrenci Sayısı 17 62 62 213 1505

Sözel (TÜR)	Soru	Doğru	Yanlış	Boş	Net	Başarı
	20	7	2	11	6,33	% 32
Cevap Anahtarı	B	AADACABDBDCBBCDDABBA				
Cevaplarınız		AADc BbB B				

Türkçe	S	D	Y	B%
Okudukları ile ilgili çıkarımlarda bulunur.	1	1	0	100
Bağlamdan yararlanarak bilmediği kelime ve kelime gruplarının anlamını tahmin eder.	3	3	0	100
Metnin ilgili sorular sorar.	1	0	0	0
Metnin ilgili soruların cevaplar.	3	1	0	33
Görsellerle ilgili soruların cevaplar.	3	1	2	33
Metnin içeriğini yorumlar.	1	0	0	0
Okuduklarında kullanılan düşünceyi geliştirme yollarını belirler.	1	1	0	100
Filimsilerin cümledeki işlevlerini kavrar.	3	0	0	0
Yazdıklarını düzenler.	2	0	0	0
Grafik, tablo ve çizelgeyle sunulan bilgileri yorumlar.	1	0	0	0
Metnin içeriğine uygun başlık/başlıklar belirler.	1	0	0	0

Sözel (TAR)	Soru	Doğru	Yanlış	Boş	Net	Başarı
	10	3	4	3	1,67	% 17
Cevap Anahtarı	B	ADDADBBAAAD				
Cevaplarınız		dDDAb ad				

Tarih	S	D	Y	B%
Avrupa'daki gelişmelerin yansımaları bağlamında Osmanlı Devleti'nin yirminci yüzyılın başlarındaki siyasi ve sosyal durumu değerlendirir.	1	1	0	100
Gençlik döneminde Mustafa Kemal'in fikir hayatını etkileyen önemli kişileri ve olayları kavrar.	1	0	1	0
Mustafa Kemal'in çocukluk ve öğrenim hayatından hareketle onun kişilik özelliklerinin oluşumu hakkında çıkarımlarda bulunur.	1	1	0	100
Mustafa Kemal'in askerlik hayatı ile ilgili olayları ve olguları onun kişilik özellikleriyle ilişkilendirir.	1	0	1	0
Birinci Dünya Savaşı'nın sebeplerini ve savaşın başlamasına yol açan gelişmeleri kavrar.	1	0	1	0
Birinci Dünya Savaşı'nda Osmanlı Devleti'nin durumu hakkında çıkarımlarda bulunur.	1	1	0	100
Millî Mücadele'nin hazırlık döneminde Mustafa Kemal'in yaptığı çalışmalarını analiz eder.	2	0	1	0
Mondros Ateşkesi Antlaşması'nın imzalanması ve uygulanması karşısında Osmanlı yönetiminin, Mustafa Kemal'in ve Milli Mücadele'nin rolünü değerlendirir.	1	0	0	0
Kuvâ-yı Milliye'nin oluşum sürecini ve sonrasında meydana gelen gelişmeleri kavrar.	1	0	0	0

Sözel (DİN)	Soru	Doğru	Yanlış	Boş	Net	Başarı
	10	5	4	1	3,67	% 37
Cevap Anahtarı	B	CDADAAABBC				
Cevaplarınız		aDAcCA BcC				

Din K.ve A.B.	S	D	Y	B%
Kader ve kaza inancını ayet ve hadislerle açıklar.	3	2	1	67
Ayet el-Kürsî'yi okur, anlamını söyler.	1	1	0	100
İslam'ın paylaşma ve yardımlaşmaya verdiği önemi ayet ve hadisler ışığında yorumlar.	2	1	1	50
Kaza ve kader ile ilgili kavramları analiz eder.	2	0	1	0
Hz. Musa'nın (a.s.) hayatını ana hatlarıyla tanıtır.	1	0	1	0
İnsanın ilmi, iradesi, sorumluluğu ile kader arasında ilişki kurar.	1	1	0	100

Sözel (İNG)	Soru	Doğru	Yanlış	Boş	Net	Başarı
	10	10	0	0	10,00	% 100
Cevap Anahtarı	B	BCDDACBCAC				
Cevaplarınız		BCDDACBCAC				

İngilizce	S	D	Y	B%
Students will be able to understand short and simple texts about friendship.	1	1	0	100
Students will be able to understand short and simple texts about regular activities of teenagers.	3	3	0	100
Students will be able to understand the overall meaning of short texts about a process.	3	3	0	100
Students will be able to guess the meaning of unknown words from the text.	4	4	0	100
Students will be able to understand short and simple invitation letters, cards and e-mails.	2	2	0	100
Students will be able to express what they prefer, like and dislike.	3	3	0	100
Students will be able to give a simple description of daily activities in a simple way.	1	1	0	100

Sayısal (MAT)	Soru	Doğru	Yanlış	Boş	Net	Başarı
	20	5	2	13	4,33	% 22
Cevap Anahtarı	B	BCCBCACBDABACBCBDDBD				
Cevaplarınız		BaCB BD c				

Matematik	S	D	Y	B%
İki doğal sayının en büyük ortak bölenini (EBOB) ve en küçük ortak katını (EKOK) hesaplar, ilgili problemleri çözer.	2	1	0	50
Verilen pozitif tam sayıların pozitif tam sayı çarpanlarını bulur, pozitif tam sayıların pozitif tam sayı çarpanlarını üslü ifade eder.	3	1	0	33
Verilen iki doğal sayının aralarında asal olup olmadığını belirler.	1	1	0	100
Tam kare pozitif tam sayılarla bu sayıların karekökleri arasındaki ilişkiyi belirler.	1	0	1	0
Verilen bir sayıyı 10'un farklı tam sayı kuvvetlerini kullanarak ifade eder.	1	0	0	0
Sayıların ondalık gösterimlerini 10'un tam sayı kuvvetlerini kullanarak çözümler.	1	1	0	100
Tam sayıların, tam sayı kuvvetlerini hesaplar.	2	0	0	0
Üslü ifadelerle ilgili temel kuralları anlar, birbirine denk ifadeler oluşturur.	2	1	0	50
En fazla üç veri grubuna ait çizgi ve sütun grafiklerini yorumlar.	2	0	0	0
Kareköklü bir ifadeyi a kök b şeklinde yazar ve a kök b şeklindeki ifadeye katsayıyı kök içine alır.	2	0	0	0
Gerçek sayıları tanıtır, rasyonel ve irrasyonel sayılarla ilişkilendirir.	1	1	0	100
Kareköklü bir ifade ile çarpıldığında, sonucu bir doğal sayı yapan çarpanlara örnek verir.	2	0	1	0
Kareköklü ifadelerde çarpma ve bölme işlemlerini yapar.	1	0	0	0

Sayısal (FEN)	Soru	Doğru	Yanlış	Boş	Net	Başarı
	20	18	2	0	17,33	% 87
Cevap Anahtarı	B	CADDABAACBCDBDACCABD				
Cevaplarınız		CADDABABCBDCBcACCABD				

Fen	S	D	Y	B%
Küresel iklim değişikliğinin sonuçlarını belirtir.	1	1	0	100
Sıvı basıncını etkileyen değişkenleri tahmin eder ve tahminlerini test eder.	3	3	0	100
Hava olayını açıklar.	1	1	0	100
Mevsimlerin oluşumuna yönelik tahminlerde bulunur.	1	1	0	100
Genetik mühendisliğini ve biyoteknolojiyi ilişkilendirir.	1	1	0	100
Tek karakter çaprazlamaları ile ilgili problemler çözümler hakkında yorum yapar.	3	3	0	100
Güney yarımküre ile kuzey yarımkürenin aynı anda farklı mevsimler yaşadığını açıklar.	1	1	0	100
Güneş ışığının gelme açısı ile bölgedeki sıcaklık arasındaki ilişkiyi açıklar.	1	1	0	100
Nükleotid kavramını açıklar.	1	1	0	100
DNA'nın kendini nasıl eşlediğini ifade eder.	1	0	1	0
Katı basıncını etkileyen değişkenleri deneyerek keşfeder.	2	1	1	50
Örneklere yol çıkarak modifikasyonu açıklar.	1	1	0	100
Örneklere yol çıkarak mutasyonu açıklar.	2	2	0	100
Canlıların yaşadıkları çevreye uyumlarını gözlem yaparak açıklar.	1	1	0	100

8. SINIF KDS 2

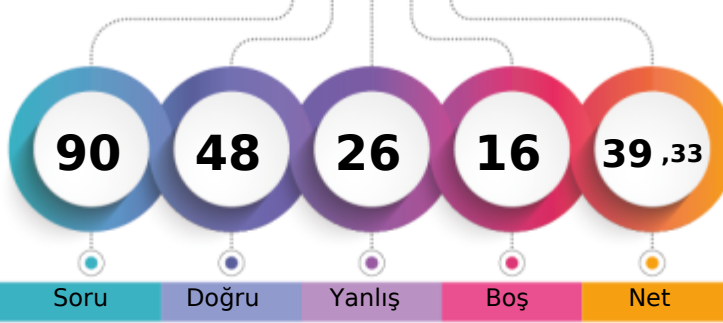

324,867 % 52,36

ANKARA / KEÇİÖREN
ETLİK İMAM HATİP ORTAOKULU8C - 46
MELİSA İNANCB

1. Öğrenci

Sizin yeriniz
(788.)

Sonuncu Öğrenci

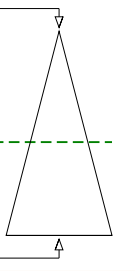

Soru Doğru Yanlış Boş Net

Şube Kurum İlçe İl Genel

Öğrenci Sıra No 7 25 25 134 788 % 52,36

Sınava Katılan Öğrenci Sayısı 17 62 62 213 1505

Sözel (TÜR)	Soru	Doğru	Yanlış	Boş	Net	Başarı
	20	14	5	1	12,33	% 62
Cevap Anahtarı	B	AADACABDBDCBCCDDABBA				
Cevaplarınız		bADACABDBcCBdCDD daA				

Türkçe	S	D	Y	B%
Okudukları ile ilgili çıkarımlarda bulunur.	1	1	0	100
Bağlamdan yararlanarak bilmediği kelime ve kelime gruplarının anlamını tahmin eder.	3	2	1	67
Metnin ilgili sorular sorar.	1	1	0	100
Metnin ilgili soruların cevaplar.	3	3	0	100
Görsellerle ilgili soruların cevaplar.	3	3	0	100
Metnin içeriğini yorumlar.	1	1	0	100
Okuduklarında kullanılan düşünceyi geliştirme yollarını belirler.	1	1	0	100
Filimsilerin cümledeki işlevlerini kavrar.	3	0	2	0
Yazdıklarını düzenler.	2	1	1	50
Grafik, tablo ve çizelgeyle sunulan bilgileri yorumlar.	1	1	0	100
Metnin içeriğine uygun başlık/başlıklar belirler.	1	0	1	0

Sözel (TAR)	Soru	Doğru	Yanlış	Boş	Net	Başarı
	10	5	4	1	3,67	% 37
Cevap Anahtarı	B	ADDADBBAAAD				
Cevaplarınız		ADcAbB cAb				

Tarih	S	D	Y	B%
Avrupa'daki gelişmelerin yansımaları bağlamında Osmanlı Devleti'nin yirminci yüzyılın başlarındaki siyasi ve sosyal durumu kavrar.	1	0	1	0
Gençlik döneminde Mustafa Kemal'in fikir hayatını etkileyen önemli kişileri ve olayları kavrar.	1	1	0	100
Mustafa Kemal'in çocukluk ve öğrenim hayatından hareketle onun kişilik özelliklerinin oluşumu hakkında çıkarımlarda bulunur.	1	1	0	100
Mustafa Kemal'in askerlik hayatı ile ilgili olayları ve olguları onun kişilik özellikleri ile ilişkilendirir.	1	0	0	0
Birinci Dünya Savaşı'nın sebeplerini ve savaşın başlamasına yol açan gelişmeleri kavrar.	1	0	1	0
Birinci Dünya Savaşı'nda Osmanlı Devleti'nin durumu hakkında çıkarımlarda bulunur.	1	1	0	100
Millî Mücadele'nin hazırlık döneminde Mustafa Kemal'in yaptığı çalışmalarını analiz eder.	2	1	1	50
Mondros Ateşkesi Antlaşması'nın imzalanması ve uygulanması karşısında Osmanlı yönetiminin, Mustafa Kemal'in ve Milli Mücadele'nin rolünü değerlendirir.	1	1	0	100
Kuvâ-yı Milliye'nin oluşum sürecini ve sonrasında meydana gelen gelişmeleri kavrar.	1	0	1	0

Sözel (DİN)	Soru	Doğru	Yanlış	Boş	Net	Başarı
	10	6	4	0	4,67	% 47
Cevap Anahtarı	B	CDADAAABBC				
Cevaplarınız		aDAdAAaBC				

Din K.ve A.B.	S	D	Y	B%
Kader ve kaza inancını ayet ve hadislerle açıklar.	3	1	2	33
Ayet el-Kürsî'yi okur, anlamını söyler.	1	1	0	100
İslam'ın paylaşma ve yardımlaşmaya verdiği önemi ayet ve hadisler ışığında yorumlar.	2	2	0	100
Kaza ve kader ile ilgili kavramları analiz eder.	2	1	1	50
Hz. Musa'nın (a.s.) hayatını ana hatlarıyla tanıtır.	1	0	1	0
İnsanın ilmi, iradesi, sorumluluğu ile kader arasında ilişki kurar.	1	1	0	100

Sözel (İNG)	Soru	Doğru	Yanlış	Boş	Net	Başarı
	10	7	3	0	6,00	% 60
Cevap Anahtarı	B	BCDDACBCAC				
Cevaplarınız		aCDDACBaAb				

İngilizce	S	D	Y	B%
Students will be able to understand short and simple texts about friendship.	1	1	0	100
Students will be able to understand short and simple texts about regular activities of teenagers.	3	1	2	33
Students will be able to understand the overall meaning of short texts about a process.	3	2	1	67
Students will be able to guess the meaning of unknown words from the text.	4	3	1	75
Students will be able to understand short and simple invitation letters, cards and e-mails.	2	1	1	50
Students will be able to express what they prefer, like and dislike.	3	2	1	67
Students will be able to give a simple description of daily activities in a simple way.	1	1	0	100

Sayısal (MAT)	Soru	Doğru	Yanlış	Boş	Net	Başarı
	20	4	7	9	1,67	% 8
Cevap Anahtarı	B	BCCBCACBDABACBCBDDBD				
Cevaplarınız		dC B bCa A baa c				

Matematik	S	D	Y	B%
İki doğal sayının en büyük ortak bölenini (EBOB) ve en küçük ortak katını (EKOK) hesaplar, ilgili problemleri çözer.	2	1	0	50
Verilen pozitif tam sayıların pozitif tam sayı çarpanlarını bulur, pozitif tam sayıların pozitif tam sayı çarpanlarını üslü ifade eder.	3	0	1	0
Verilen doğal sayının aralarında asal olup olmadığını belirler.	1	0	0	0
Tam kare pozitif tam sayılarla bu sayıların karekökleri arasındaki ilişkiyi belirler.	1	1	0	100
Verilen bir sayıyı 10'un farklı tam sayı kuvvetlerini kullanarak ifade eder.	1	1	0	100
Sayıların ondalık gösterimlerini 10'un tam sayı kuvvetlerini kullanarak çözümler.	1	0	1	0
Tam sayıların, tam sayı kuvvetlerini hesaplar.	2	0	2	0
Üslü ifadelerle ilgili temel kuralları anlar, birbirine denk ifadeler oluşturur.	2	0	0	0
En fazla üç veri grubuna ait çizgi ve sütun grafiklerini yorumlar.	2	0	1	0
Kareköklü bir ifadeyi a kök b şeklinde yazar ve a kök b şeklindeki ifadeye katsayıyı kök içine alır.	2	0	0	0
Gerçek sayıları tanıtır, rasyonel ve irrasyonel sayılarla ilişkilendirir.	1	0	1	0
Kareköklü bir ifade ile çarpıldığında, sonucu bir doğal sayı yapan çarpımlara örnek verir.	2	1	1	50
Kareköklü ifadelerde çarpma ve bölme işlemlerini yapar.	1	0	0	0

Sayısal (FEN)	Soru	Doğru	Yanlış	Boş	Net	Başarı
	20	12	3	5	11,00	% 55
Cevap Anahtarı	B	CADDABAACBCDBDACCABD				
Cevaplarınız		DD BAACdCDBa bCa D				

Fen	S	D	Y	B%
Küresel iklim değişikliğinin sonuçlarını belirtir.	1	0	0	0
Sıvı basıncını etkileyen değişkenleri tahmin eder ve tahminlerini test eder.	3	0	1	0
Hava olayını açıklar.	1	0	0	0
Mevsimlerin oluşumuna yönelik tahminlerde bulunur.	1	1	0	100
Genetik mühendisliğini ve biyoteknolojiyi ilişkilendirir.	1	1	0	100
Tek karakter çaprazlamaları ile ilgili problemler çözerek sonuçlar hakkında yorum yapar.	3	0	0	0
Güney yarımküre ile kuzey yarımkürenin aynı anda farklı mevsimler yaşadığını açıklar.	1	0	0	0
Güneş ışığının gelme açısı ile bölgelerdeki sıcaklık arasındaki ilişkiyi açıklar.	1	1	0	100
Nükleotid kavramını açıklar.	1	1	0	100
DNA'nın kendini nasıl eşlediğini ifade eder.	1	1	0	100
Katı basıncını etkileyen değişkenleri deneyerek keşfeder.	2	0	2	0
Örneklere yol çıkarak modifikasyonu açıklar.	1	1	0	100
Örneklere yol çıkarak mutasyonu açıklar.	2	2	0	100
Canlıların yaşadıkları çevreye uyumlarını gözlem yaparak açıklar.	1	1	0	100

8. SINIF KDS 2

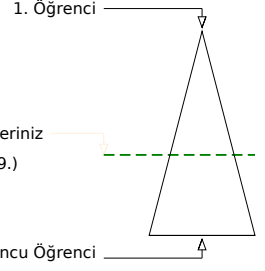
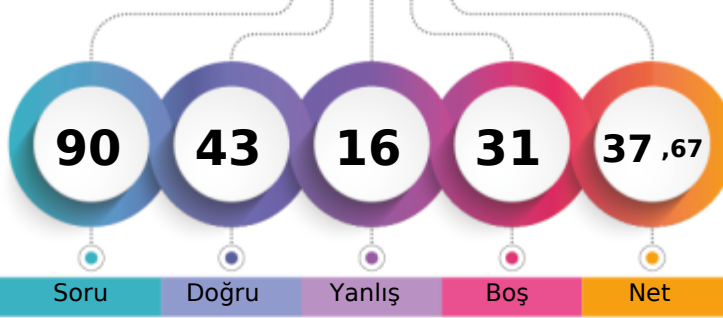

309,203 % 58,41

ANKARA / KEÇİÖREN
ETLİK İMAM HATİP ORTAOKULU8C - 13
MUHAMMED ALİ ATEŞ

Soru Doğru Yanlış Boş Net

Şube Kurum İlçe İl Genel

Öğrenci Sıra No 9 29 29 149 879 % 58,41

Sınava Katılan Öğrenci Sayısı 17 62 62 213 1505

		Soru	Doğru	Yanlış	Boş	Net	Başarı	
Sözel (TÜR)		20	15	4	1	13,67	% 68	
Cevap Anahtarı	A	ADADACBCBBDCBADBAAB						
Cevaplarınız		ADADACDBdBBDCBbDc Aa						

Türkçe	S	D	Y	B%
Okudukları ile ilgili çıkarımlarda bulunur.	1	1	0	100
Bağlamdan yararlanarak bilmediği kelime ve kelime gruplarının anlamını tahmin eder.	3	3	0	100
Metnin ilgili sorular sorar.	1	1	0	100
Metnin ilgili soruların cevaplar.	3	3	0	100
Görsellerle ilgili soruların cevaplar.	3	2	1	67
Metnin içeriğini yorumlar.	1	0	1	0
Okuduklarında kullanılan düşünceyi geliştirme yollarını belirler.	1	1	0	100
Filiisilerin cümledeki işlevlerini kavrar.	3	2	1	67
Yazdıklarını düzenler.	2	1	0	50
Grafik, tablo ve çizelgeyle sunulan bilgileri yorumlar.	1	1	0	100
Metnin içeriğine uygun başlık/başlıklar belirler.	1	0	1	0

		Soru	Doğru	Yanlış	Boş	Net	Başarı	
Sözel (TAR)		10	4	2	4	3,33	% 33	
Cevap Anahtarı	A	DADBAADBDA						
Cevaplarınız		DADabA						

Tarih	S	D	Y	B%
Avrupa'daki gelişmelerin yansımaları bağlamında Osmanlı Devleti'nin yirminci yüzyılın başlarındaki siyasi ve sosyal durumu kavrar.	1	1	0	100
Gençlik döneminde Mustafa Kemal'in fikir hayatını etkileyen önemli kişileri ve olayları kavrar.	1	1	0	100
Mustafa Kemal'in çocukluk ve öğrenim hayatından hareketle onun kişilik özelliklerinin oluşumu hakkında çıkarımlarda bulunur.	1	1	0	100
Mustafa Kemal'in askerlik hayatı ile ilgili olayları ve olguları onun kişilik özellikleri ile ilişkilendirir.	1	0	1	0
Birinci Dünya Savaşı'nın sebeplerini ve savaşın başlamasına yol açan gelişmeleri kavrar.	1	0	1	0
Birinci Dünya Savaşı'nda Osmanlı Devleti'nin durumu hakkında çıkarımlarda bulunur.	1	1	0	100
Millî Mücadele'nin hazırlık döneminde Mustafa Kemal'in yaptığı çalışmalarını analiz eder.	2	0	0	0
Mondros Ateşkesi Antlaşması'nın imzalanması ve uygulanması karşısında Osmanlı yönetiminin, Mustafa Kemal'in ve Milli Mücadele'nin rolünü değerlendirir.	1	0	0	0
Kuvâ-yı Milliye'nin oluşum sürecini ve sonrasında meydana gelen gelişmeleri kavrar.	1	0	0	0

		Soru	Doğru	Yanlış	Boş	Net	Başarı	
Sözel (DİN)		10	9	0	1	9,00	% 90	
Cevap Anahtarı	A	BADAADACCB						
Cevaplarınız		BADAAD CCB						

Din K.ve A.B.	S	D	Y	B%
Kader ve kaza inancını ayet ve hadislerle açıklar.	3	3	0	100
Ayet el-Kürsî'yi okur, anlamını söyler.	1	1	0	100
İslam'ın paylaşma ve yardımlaşmaya verdiği önemi ayet ve hadisler ışığında yorumlar.	2	2	0	100
Kaza ve kader ile ilgili kavramları analiz eder.	2	2	0	100
Hz. Musa'nın (a.s.) hayatını ana hatlarıyla tanıtır.	1	0	0	0
İnsanın ilmi, iradesi, sorumluluğu ile kader arasında ilişki kurar.	1	1	0	100

		Soru	Doğru	Yanlış	Boş	Net	Başarı	
Sözel (İNG)		10	7	3	0	6,00	% 60	
Cevap Anahtarı	A	CBADDACCBC						
Cevaplarınız		aBADDcCCBd						

İngilizce	S	D	Y	B%
Students will be able to understand short and simple texts about friendship.	1	0	1	0
Students will be able to understand short and simple texts about regular activities of teenagers.	3	2	1	67
Students will be able to understand the overall meaning of short texts about a process.	3	3	0	100
Students will be able to guess the meaning of unknown words from the text.	4	4	0	100
Students will be able to understand short and simple invitation letters, cards and e-mails.	2	1	1	50
Students will be able to express what they prefer, like and dislike.	3	2	1	67
Students will be able to give a simple description of daily activities in a simple way.	1	0	1	0

		Soru	Doğru	Yanlış	Boş	Net	Başarı	
Sayısal (MAT)		20	0	1	19	-0,33	% 0	
Cevap Anahtarı	A	BCCACBCABBDBDABCDDBC						
Cevaplarınız		c						

Matematik	S	D	Y	B%
İki doğal sayının en büyük ortak bölenini (EBOB) ve en küçük ortak katını (EKOK) hesaplar, ilgili problemleri çözer.	2	0	1	0
Verilen pozitif tam sayıların pozitif tam sayı çarpanlarını bulur, pozitif tam sayıların pozitif tam sayı çarpanlarını üslü ifadesiyle gösterir.	3	0	0	0
Verilen doğal sayının aralarında asal olup olmadığını belirler.	1	0	0	0
Tam kare pozitif tam sayılarla bu sayıların karekökleri arasındaki ilişkiyi belirler.	1	0	0	0
Verilen bir sayıyı 10'un farklı tam sayı kuvvetlerini kullanarak ifade eder.	1	0	0	0
Sayıların ondalık gösterimlerini 10'un tam sayı kuvvetlerini kullanarak çözümler.	1	0	0	0
Tam sayıların, tam sayı kuvvetlerini hesaplar.	2	0	0	0
Üslü ifadelerle ilgili temel kuralları anlar, birbirine denk ifadeler oluşturur.	2	0	0	0
En fazla üç veri grubuna ait çizgi ve sütun grafiklerini yorumlar.	2	0	0	0
Kareköklü bir ifadeyi a kök b şeklinde yazar ve a kök b şeklindeki ifadeye katsayıyı kök içine alır.	2	0	0	0
Gerçek sayıları tanıtır, rasyonel ve irrasyonel sayılarla ilişkilendirir.	1	0	0	0
Kareköklü bir ifade ile çarpıldığında, sonucu bir doğal sayı yapan çarpanlara örnek verir.	2	0	0	0
Kareköklü ifadelerde çarpma ve bölme işlemlerini yapar.	1	0	0	0

		Soru	Doğru	Yanlış	Boş	Net	Başarı	
Sayısal (FEN)		20	8	6	6	6,00	% 30	
Cevap Anahtarı	A	ACBDDDABAACBCDBDACCA						
Cevaplarınız		dCdDdAcBc DB dCC						

Fen	S	D	Y	B%
Küresel iklim değişikliğinin sonuçlarını belirtir.	1	0	1	0
Sıvı basıncını etkileyen değişkenleri tahmin eder ve tahminlerini test eder.	3	2	1	67
Hava olayını açıklar.	1	0	1	0
Mevsimlerin oluşumuna yönelik tahminlerde bulunur.	1	1	0	100
Genetik mühendisliğini ve biyoteknolojiyi ilişkilendirir.	1	1	0	100
Tek karakter çaprazlamaları ile ilgili problemler çözerek sonuçlar hakkında yorum yapar.	3	1	1	33
Güney yarımküre ile kuzey yarımkürenin aynı anda farklı mevsimler yaşadığını açıklar.	1	0	1	0
Güneş ışığının gelme açısı ile bölgelerdeki sıcaklık arasındaki ilişkiyi açıklar.	1	1	0	100
Nükleotid kavramını açıklar.	1	0	1	0
DNA'nın kendini nasıl eşlediğini ifade eder.	1	0	0	0
Katı basıncını etkileyen değişkenleri deneyerek keşfeder.	2	0	0	0
Örneklere yol çıkarak modifikasyonu açıklar.	1	0	0	0
Örneklere yol çıkarak mutasyonu açıklar.	2	1	0	50
Canlıların yaşadıkları çevreye uyumlarını gözlem yaparak açıklar.	1	1	0	100

8. SINIF KDS 2

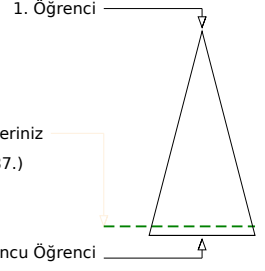
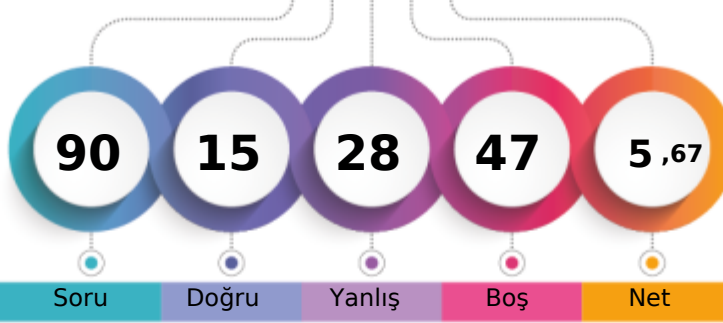

215,990 % 92,16

ANKARA / KEÇİÖREN
ETLİK İMAM HATİP ORTAOKULU8C - 58
MUMTAZ MUHAMMED

Soru Doğru Yanlış Boş Net

Şube Kurum İlçe İl Genel

Öğrenci Sıra No 17 51 51 194 1387 % 92,16

Sınava Katılan Öğrenci Sayısı 17 62 62 213 1505

		Soru	Doğru	Yanlış	Boş	Net	Başarı	
Sözel (TÜR)		20	4	2	14	3,33	% 17	
Cevap Anahtarı	A	ADADACBCBBDCBADBAAB						
Cevaplarınız		ADcBAC						

Türkçe	S	D	Y	B%
Okudukları ile ilgili çıkarımlarda bulunur.	1	1	0	100
Bağlamdan yararlanarak bilmediği kelime ve kelime gruplarının anlamını tahmin eder.	3	2	1	67
Metnin ilgili sorular sorar.	1	0	1	0
Metnin ilgili soruların cevaplar.	3	1	0	33
Görsellerle ilgili soruların cevaplar.	3	0	0	0
Metnin içeriğini yorumlar.	1	0	0	0
Okuduklarında kullanılan düşünceyi geliştirme yollarını belirler.	1	0	0	0
Filimsilerin cümledeki işlevlerini kavrar.	3	0	0	0
Yazdıklarını düzenler.	2	0	0	0
Grafik, tablo ve çizelgeyle sunulan bilgileri yorumlar.	1	0	0	0
Metnin içeriğine uygun başlık/başlıklar belirler.	1	0	0	0

		Soru	Doğru	Yanlış	Boş	Net	Başarı	
Sözel (TAR)		10	1	3	6	0,00	% 0	
Cevap Anahtarı	A	DADBAADBDA						
Cevaplarınız		bc Bd						

Tarih	S	D	Y	B%
Avrupa'daki gelişmelerin yansımaları bağlamında Osmanlı Devleti'nin yirminci yüzyılın başlarındaki siyasi ve sosyal durumu kavrar.	1	0	1	0
Gençlik döneminde Mustafa Kemal'in fikir hayatını etkileyen önemli kişileri ve olayları kavrar.	1	0	1	0
Mustafa Kemal'in çocukluk ve öğrenim hayatından hareketle onun kişilik özelliklerinin oluşumu hakkında çıkarımlarda bulunur.	1	0	0	0
Mustafa Kemal'in askerlik hayatı ile ilgili olayları ve olguları onun kişilik özellikleri ile ilişkilendirir.	1	1	0	100
Birinci Dünya Savaşı'nın sebeplerini ve savaşın başlamasına yol açan gelişmeleri kavrar.	1	0	1	0
Birinci Dünya Savaşı'nda Osmanlı Devleti'nin durumu hakkında çıkarımlarda bulunur.	1	0	0	0
Milî Mücadele'nin hazırlık döneminde Mustafa Kemal'in yaptığı çalışmalarını analiz eder.	2	0	0	0
Mondros Ateşkes Antlaşması'nın imzalanması ve uygulanması karşısında Osmanlı yönetiminin, Mustafa Kemal'in ve Milli Mücadele'nin rolünü değerlendirir.	1	0	0	0
Kuvâ-yı Milliye'nin oluşum sürecini ve sonrasında meydana gelen gelişmeleri kavrar.	1	0	0	0

		Soru	Doğru	Yanlış	Boş	Net	Başarı	
Sözel (DİN)		10	5	5	0	3,33	% 33	
Cevap Anahtarı	A	BADAADACCB						
Cevaplarınız		dADAcDAdDa						

Din K.ve A.B.	S	D	Y	B%
Kader ve kaza inancını ayet ve hadislerle açıklar.	3	2	1	67
Ayet el-Kürsî'yi okur, anlamını söyler.	1	1	0	100
İslam'ın paylaşma ve yardımlaşmaya verdiği önemi ayet ve hadisler ışığında yorumlar.	2	1	1	50
Kaza ve kader ile ilgili kavramları analiz eder.	2	0	2	0
Hz. Musa'nın (a.s.) hayatını ana hatlarıyla tanıtır.	1	1	0	100
İnsanın ilmi, iradesi, sorumluluğu ile kader arasında ilişki kurar.	1	0	1	0

		Soru	Doğru	Yanlış	Boş	Net	Başarı	
Sözel (İNG)		10	0	5	5	-1,67	% 0	
Cevap Anahtarı	A	CBADDACCBC						
Cevaplarınız		aaccb						

İngilizce	S	D	Y	B%
Students will be able to understand short and simple texts about friendship.	1	0	1	0
Students will be able to understand short and simple texts about regular activities of teenagers.	3	0	1	0
Students will be able to understand the overall meaning of short texts about a process.	3	0	2	0
Students will be able to guess the meaning of unknown words from the text.	4	0	2	0
Students will be able to understand short and simple invitation letters, cards and e-mails.	2	0	1	0
Students will be able to express what they prefer, like and dislike.	3	0	0	0
Students will be able to give a simple description of daily activities in a simple way.	1	0	0	0

		Soru	Doğru	Yanlış	Boş	Net	Başarı	
Sayısal (MAT)		20	3	5	12	1,33	% 7	
Cevap Anahtarı	A	BCCACBCABBDBABCDDBC						
Cevaplarınız		aCbAdBad						

Matematik	S	D	Y	B%
İki doğal sayının en büyük ortak bölenini (EBOB) ve en küçük ortak katını (EKOK) hesaplar, ilgili problemleri çözer.	2	0	1	0
Verilen pozitif tam sayıların pozitif tam sayı çarpanlarını bulur, pozitif tam sayıların pozitif tam sayı çarpanlarını üslü ifadesiyle gösterir.	3	2	1	67
Verilen iki doğal sayının aralarında asal olup olmadığını belirler.	1	1	0	100
Tam kare pozitif tam sayılarla bu sayıların karekökleri arasındaki ilişkiyi belirler.	1	0	1	0
Verilen bir sayıyı 10'un farklı tam sayı kuvvetlerini kullanarak ifade eder.	1	0	1	0
Sayıların ondalık gösterimlerini 10'un tam sayı kuvvetlerini kullanarak çözümler.	1	1	0	100
Tam sayıların, tam sayı kuvvetlerini hesaplar.	2	0	1	0
Üslü ifadelerle ilgili temel kuralları anlar, birbirine denk ifadeler oluşturur.	2	0	0	0
En fazla üç veri grubuna ait çizgi ve sütun grafiklerini yorumlar.	2	0	0	0
Kareköklü bir ifadeyi a kök b şeklinde yazar ve a kök b şeklindeki ifadeye katsayıyı kök içine alır.	2	0	0	0
Gerçek sayıları tanıtır, rasyonel ve irrasyonel sayılarla ilişkilendirir.	1	0	0	0
Kareköklü bir ifade ile çarpıldığında, sonucu bir doğal sayı yapan çarpanlara örnek verir.	2	0	0	0
Kareköklü ifadelerde çarpma ve bölme işlemlerini yapar.	1	0	0	0

		Soru	Doğru	Yanlış	Boş	Net	Başarı	
Sayısal (FEN)		20	2	8	10	-0,67	% 0	
Cevap Anahtarı	A	ACBDDDBAACBCDBDACCA						
Cevaplarınız		AadbbcAdcb						

Fen	S	D	Y	B%
Küresel iklim değişikliğinin sonuçlarını belirtir.	1	1	0	100
Sıvı basıncını etkileyen değişkenleri tahmin eder ve tahminlerini test eder.	3	0	1	0
Hava olayını açıklar.	1	0	1	0
Mevsimlerin oluşumuna yönelik tahminlerde bulunur.	1	0	1	0
Genetik mühendisliğini ve biyoteknolojiyi ilişkilendirir.	1	0	1	0
Tek karakter çaprazlamaları ile ilgili problemler çözerek sonuçlar hakkında yorum yapar.	3	0	1	0
Güney yarımküre ile kuzey yarımkürenin aynı anda farklı mevsimler yaşadığını açıklar.	1	1	0	100
Güneş ışınlarının gelme açısı ile bölgelerdeki sıcaklık arasındaki ilişkiyi açıklar.	1	0	1	0
Nükleotid kavramını açıklar.	1	0	1	0
DNA'nın kendini nasıl eşlediğini ifade eder.	1	0	1	0
Katı basıncını etkileyen değişkenleri deneyerek keşfeder.	2	0	0	0
Örneklere yol çıkarak modifikasyonu açıklar.	1	0	0	0
Örneklere yol çıkarak mutasyonu açıklar.	2	0	0	0
Canlıların yaşadıkları çevreye uyumlarını gözlem yaparak açıklar.	1	0	0	0

8. SINIF KDS 2

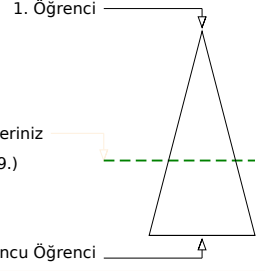
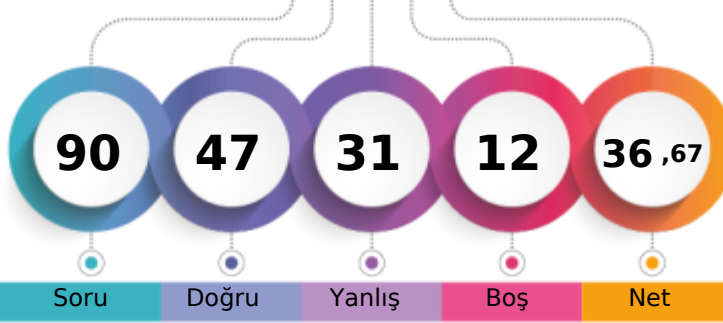

304,060 % 61,06

ANKARA / KEÇİÖREN
ETLİK İMAM HATİP ORTAOKULU8C - 48
MURAT KUVEL

Soru Doğru Yanlış Boş Net

Şube Kurum İlçe İl Genel

Öğrenci Sıra No 10 31 31 153 919 % 61,06

Sınava Katılan Öğrenci Sayısı 17 62 62 213 1505

		Soru	Doğru	Yanlış	Boş	Net	Başarı	
Sözel (TÜR)		20	12	6	2	10,00	% 50	
Cevap Anahtarı	A	ADADACBCBBDCBADBAAB						
Cevaplarınız		bcDACDB BcDcADBAdc						

		S	D	Y	B%
Türkçe		1	0	0	0
Okudukları ile ilgili çıkarımlarda bulunur.		3	1	2	33
Bağlamdan yararlanarak bilmediği kelime ve kelime gruplarının anlamını tahmin eder.		1	1	0	100
Metnin ilgili sorular sorar.		3	3	0	100
Metnin ilgili soruların cevaplar.		3	3	0	100
Görsellerle ilgili soruların cevaplar.		1	0	0	0
Metnin içeriğini yorumlar.		1	0	0	0
Okuduklarında kullanılan düşünceyi geliştirme yollarını belirler.		3	1	0	0
Filiillerin cümledeki işlevlerini kavrar.		2	1	1	50
Yazdıklarını düzenler.		1	1	0	100
Grafik, tablo ve çizelgeyle sunulan bilgileri yorumlar.		1	1	0	100
Metnin içeriğine uygun başlık/başlıklar belirler.		1	1	0	100

		Soru	Doğru	Yanlış	Boş	Net	Başarı	
Sözel (TAR)		10	5	4	1	3,67	% 37	
Cevap Anahtarı	A	DADBAADBDA						
Cevaplarınız		bAD AAcBaD						

		S	D	Y	B%
Tarih		1	0	0	0
Avrupa'daki gelişmelerin yansımaları bağlamında Osmanlı Devleti'nin yirminci yüzyılın başlarındaki siyasi ve sosyal durumu kavrar.		1	1	0	100
Gençlik döneminde Mustafa Kemal'in fikir hayatını etkileyen önemli kişileri ve olayları kavrar.		1	1	0	100
Mustafa Kemal'in çocukluk ve öğrenim hayatından hareketle onun kişilik özelliklerinin oluşumu hakkında çıkarımlarda bulunur.		1	1	0	100
Mustafa Kemal'in askerlik hayatı ile ilgili olayları ve olguları onun kişilik özellikleriyle ilişkilendirir.		1	1	0	100
Birinci Dünya Savaşı'nın sebeplerini ve savaşın başlamasına yol açan gelişmeleri kavrar.		1	1	0	100
Birinci Dünya Savaşı'nda Osmanlı Devleti'nin durumu hakkında çıkarımlarda bulunur.		1	1	0	100
Millî Mücadele'nin hazırlık döneminde Mustafa Kemal'in yaptığı çalışmalarını analiz eder.		2	0	2	0
Mondros Ateşkesi Antlaşması'nın imzalanması ve uygulanması karşısında Osmanlı yönetiminin, Mustafa Kemal'in ve Milli Mücadele'nin rolünü değerlendirir.		1	1	0	100
Kuvâ-yı Milliye'nin oluşum sürecini ve sonrasında meydana gelen gelişmeleri kavrar.		1	0	1	0

		Soru	Doğru	Yanlış	Boş	Net	Başarı	
Sözel (DİN)		10	9	1	0	8,67	% 87	
Cevap Anahtarı	A	BADAADACCB						
Cevaplarınız		BADAADAaCB						

		S	D	Y	B%
Din K.ve A.B.		3	3	0	100
Kader ve kaza inancını ayet ve hadislerle açıklar.		1	1	0	100
Ayat el-Kürsî'yi okur, anlamını söyler.		2	2	0	100
İslam'ın paylaşma ve yardımlaşmaya verdiği önemi ayet ve hadisler ışığında yorumlar.		2	1	1	50
Kaza ve kader ile ilgili kavramları analiz eder.		1	1	0	100
Hz. Musa'nın (a.s.) hayatını ana hatlarıyla tanıtır.		1	1	0	100
İnsanın ilmi, iradesi, sorumluluğu ile kader arasında ilişki kurar.		1	1	0	100

		Soru	Doğru	Yanlış	Boş	Net	Başarı	
Sözel (İNG)		10	7	3	0	6,00	% 60	
Cevap Anahtarı	A	CBADDACCBC						
Cevaplarınız		CBADbcCBC						

		S	D	Y	B%
İngilizce		1	1	0	100
Students will be able to understand short and simple texts about friendship.		3	3	0	100
Students will be able to understand short and simple texts about regular activities of teenagers.		3	1	2	33
Students will be able to understand the overall meaning of short texts about a process.		4	2	2	50
Students will be able to guess the meaning of unknown words from the text.		2	2	0	100
Students will be able to understand short and simple invitation letters, cards and e-mails.		3	1	2	33
Students will be able to express what they prefer, like and dislike.		1	0	1	0
Students will be able to give a simple description of daily activities in a simple way.		1	0	1	0

		Soru	Doğru	Yanlış	Boş	Net	Başarı	
Sayısal (MAT)		20	2	10	8	-1,33	% 0	
Cevap Anahtarı	A	BCCACBCABBDBABCDDBC						
Cevaplarınız		c Cbb dBbabd a a						

		S	D	Y	B%
Matematik		2	0	1	0
İki doğal sayının en büyük ortak bölenini (EBOB) ve en küçük ortak katını (EKOK) hesaplar, ilgili problemleri çözer.		3	0	1	0
Verilen pozitif tam sayıların pozitif tam sayı çarpanlarını bulur, pozitif tam sayıların pozitif tam sayı çarpanlarını üslü ifadesiyle gösterir.		1	0	0	0
Verilen iki doğal sayının aralarında asal olup olmadığını belirler.		1	1	0	100
Tam kare pozitif tam sayılarla bu sayıların karekökleri arasındaki ilişkiyi belirler.		1	0	1	0
Verilen bir sayıyı 10'un farklı tam sayı kuvvetlerini kullanarak ifade eder.		1	0	0	0
Sayıların ondalık gösterimlerini 10'un tam sayı kuvvetlerini kullanarak çözümler.		2	0	1	0
Tam sayıların, tam sayı kuvvetlerini hesaplar.		2	0	1	0
Üslü ifadelerle ilgili temel kuralları anlar, birbirine denk ifadeler oluşturur.		2	1	1	50
En fazla üç veri grubuna ait çizgi ve sütun grafiklerini yorumlar.		2	0	1	0
Kareköklü bir ifadeyi a kök b şeklinde yazar ve a kök b şeklindeki ifadeye katsayıyı kök içine alır.		1	0	1	0
Gerçek sayıları tanıtır, rasyonel ve irrasyonel sayılarla ilişkilendirir.		2	0	1	0
Kareköklü bir ifade ile çarpıldığında, sonucu bir doğal sayı yapan çarpanlara örnek verir.		1	0	0	0
Kareköklü ifadelerde çarpma ve bölme işlemlerini yapar.		1	0	0	0

		Soru	Doğru	Yanlış	Boş	Net	Başarı	
Sayısal (FEN)		20	12	7	1	9,67	% 48	
Cevap Anahtarı	A	ACBDDDBAABCDBDACCA						
Cevaplarınız		CdDDBABAAbCcCDBccdCA						

		S	D	Y	B%
Fen		1	0	0	0
Küresel iklim değişikliğinin sonuçlarını belirtir.		3	1	2	33
Sıvı basıncını etkileyen değişkenleri tahmin eder ve tahminlerini test eder.		1	0	1	0
Hava olayını açıklar.		1	1	0	100
Mevsimlerin oluşumuna yönelik tahminlerde bulunur.		1	1	0	100
Genetik mühendisliğini ve biyoteknolojiyi ilişkilendirir.		1	1	0	100
Tek karakter çaprazlamaları ile ilgili problemler çözerek sonuçlar hakkında yorum yapar.		3	2	1	67
Güney yarımküre ile kuzey yarımkürenin aynı anda farklı mevsimler yaşadığını açıklar.		1	1	0	100
Güneş ışınlarının gelme açısı ile bölgelerdeki sıcaklık arasındaki ilişkiyi açıklar.		1	1	0	100
Nükleotid kavramını açıklar.		1	1	0	100
DNA'nın kendini nasıl eşlediğini ifade eder.		1	0	1	0
Katı basıncını etkileyen değişkenleri deneyerek keşfeder.		2	0	2	0
Örneklere yola çıkarak modifikasyonu açıklar.		1	1	0	100
Örneklere yola çıkarak mutasyonu açıklar.		2	2	0	100
Canlıların yaşadıkları çevreye uyumlarını gözlem yaparak açıklar.		1	1	0	100

8. SINIF KDS 2

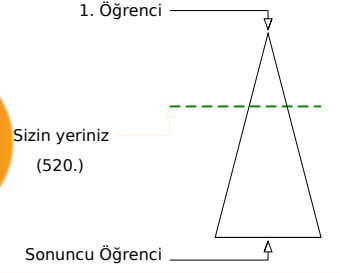
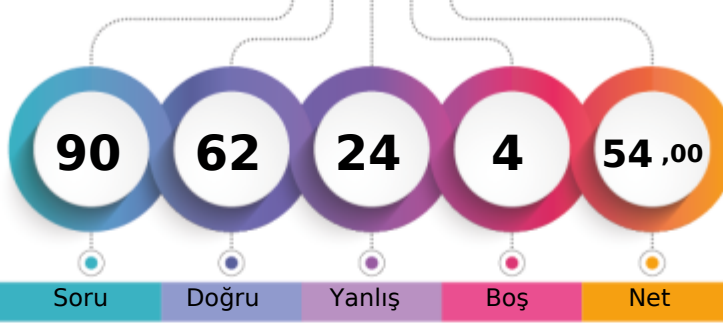

374,113 % 34,55

ANKARA / KEÇİÖREN
ETLİK İMAM HATİP ORTAOKULU8C - 212
RABİA SEKMENİ

Soru Doğru Yanlış Boş Net

Şube Kurum İlçe İl Genel

Öğrenci Sıra No 2 17 17 90 520 % 34,55

Sınava Katılan Öğrenci Sayısı 17 62 62 213 1505

		Soru	Doğru	Yanlış	Boş	Net	Başarı	
Sözel (TÜR)		20	15	4	1	13,67	% 68	
Cevap Anahtarı	A	ADADACDBCBBDCBADBAAB						
Cevaplarınız		ADADA DBBBDCcADcAAc						

Türkçe	S	D	Y	B%
Okudukları ile ilgili çıkarımlarda bulunur.	1	1	0	100
Bağlamdan yararlanarak bilmediği kelime ve kelime gruplarının anlamını tahmin eder.	3	2	0	67
Metnin ilgili sorular sorar.	1	1	0	100
Metnin ilgili soruların cevaplar.	3	3	0	100
Görsellerle ilgili soruların cevaplar.	3	3	0	100
Metnin içeriğini yorumlar.	1	0	1	0
Okuduklarında kullanılan düşünceleri geliştirme yollarını belirler.	1	1	0	100
Filimsilerin cümledeki işlevlerini kavrar.	3	2	1	67
Yazdıklarını düzenler.	2	1	1	50
Grafik, tablo ve çizelgeyle sunulan bilgileri yorumlar.	1	1	0	100
Metnin içeriğine uygun başlık/başlıklar belirler.	1	0	1	0

		Soru	Doğru	Yanlış	Boş	Net	Başarı	
Sözel (TAR)		10	3	6	1	1,00	% 10	
Cevap Anahtarı	A	DADBAADBDA						
Cevaplarınız		bADa caBaD						

Tarih	S	D	Y	B%
Avrupa'daki gelişmelerin yansımaları bağlamında Osmanlı Devleti'nin yirminci yüzyılın başlarındaki siyasi ve sosyal durumu kavrar.	1	0	1	0
Gençlik döneminde Mustafa Kemal'in fikir hayatını etkileyen önemli kişileri ve olayları kavrar.	1	1	0	100
Mustafa Kemal'in çocukluk ve öğrenim hayatından hareketle onun kişilik özelliklerinin oluşumu hakkında çıkarımlarda bulunur.	1	1	0	100
Mustafa Kemal'in askerlik hayatı ile ilgili olayları ve olguları onun kişilik özellikleriyle ilişkilendirir.	1	0	1	0
Birinci Dünya Savaşı'nın sebeplerini ve savaşın başlamasına yol açan gelişmeleri kavrar.	1	0	0	0
Birinci Dünya Savaşı'nda Osmanlı Devleti'nin durumu hakkında çıkarımlarda bulunur.	1	0	1	0
Millî Mücadele'nin hazırlık döneminde Mustafa Kemal'in yaptığı çalışmalarını analiz eder.	2	0	2	0
Mondros Ateşkesi Antlaşması'nın imzalanması ve uygulanması karşısında Osmanlı yönetiminin, Mustafa Kemal'in ve Milli Mücadele'nin rolünü değerlendirir.	1	1	0	100
Kuvâ-yı Milliye'nin oluşum sürecini ve sonrasında meydana gelen gelişmeleri kavrar.	1	0	1	0

		Soru	Doğru	Yanlış	Boş	Net	Başarı	
Sözel (DİN)		10	10	0	0	10,00	% 100	
Cevap Anahtarı	A	BADAADACCB						
Cevaplarınız		BADAADACCB						

Din K.ve A.B.	S	D	Y	B%
Kader ve kaza inancını ayet ve hadislerle açıklar.	3	3	0	100
Ayet el-Kürsî'yi okur, anlamını söyler.	1	1	0	100
İslam'ın paylaşma ve yardımlaşmaya verdiği önemi ayet ve hadisler ışığında yorumlar.	2	2	0	100
Kaza ve kader ile ilgili kavramları analiz eder.	2	2	0	100
Hz. Musa'nın (a.s.) hayatını ana hatlarıyla tanıtır.	1	1	0	100
İnsanın ilmi, iradesi, sorumluluğu ile kader arasında ilişki kurar.	1	1	0	100

		Soru	Doğru	Yanlış	Boş	Net	Başarı	
Sözel (İNG)		10	9	1	0	8,67	% 87	
Cevap Anahtarı	A	CBADDACCBC						
Cevaplarınız		CBADDACCba						

İngilizce	S	D	Y	B%
Students will be able to understand short and simple texts about friendship.	1	1	0	100
Students will be able to understand short and simple texts about regular activities of teenagers.	3	2	1	67
Students will be able to understand the overall meaning of short texts about a process.	3	3	0	100
Students will be able to guess the meaning of unknown words from the text.	4	4	0	100
Students will be able to understand short and simple invitation letters, cards and e-mails.	2	1	1	50
Students will be able to express what they prefer, like and dislike.	3	3	0	100
Students will be able to give a simple description of daily activities in a simple way.	1	1	0	100

		Soru	Doğru	Yanlış	Boş	Net	Başarı	
Sayısal (MAT)		20	10	8	2	7,33	% 37	
Cevap Anahtarı	A	BCCACBCABBDBABCDDBC						
Cevaplarınız		dCabCbDABBdaDaDaDa						

Matematik	S	D	Y	B%
İki doğal sayının en büyük ortak bölenini (EBOB) ve en küçük ortak katını (EKOK) hesaplar, ilgili problemleri çözer.	2	0	1	0
Verilen pozitif tam sayıların pozitif tam sayı çarpanlarını bulur, pozitif tam sayıların pozitif tam sayı çarpanlarını üslü ifadesiyle gösterir.	3	1	2	33
Verilen doğal sayının aralarında asal olup olmadığını belirler.	1	1	0	100
Tam kare pozitif tam sayılarla bu sayıların karekökleri arasındaki ilişkiyi belirler.	1	0	1	0
Verilen bir sayıyı 10'un farklı tam sayı kuvvetlerini kullanarak ifade eder.	1	1	0	100
Sayıların ondalık gösterimlerini 10'un tam sayı kuvvetlerini kullanarak çözümler.	1	1	0	100
Tam sayıların, tam sayı kuvvetlerini hesaplar.	2	1	0	50
Üslü ifadelerle ilgili temel kuralları anlar, birbirine denk ifadeler oluşturur.	2	2	0	100
En fazla üç veri grubuna ait çizgi ve sütun grafiklerini yorumlar.	2	1	1	50
Kareköklü bir ifadeyi a kök b şeklinde yazar ve a kök b şeklindeki ifadeye katsayıyı kök içine alır.	2	1	1	50
Gerçek sayıları tanıtır, rasyonel ve irrasyonel sayılarla ilişkilendirir.	1	0	1	0
Kareköklü bir ifade ile çarpıldığında, sonucu bir doğal sayı yapan çarpanlara örnek verir.	2	2	0	100
Kareköklü ifadelerde çarpma ve bölme işlemlerini yapar.	1	0	1	0

		Soru	Doğru	Yanlış	Boş	Net	Başarı	
Sayısal (FEN)		20	15	5	0	13,33	% 67	
Cevap Anahtarı	A	ACBDDDBAABCDBDACCA						
Cevaplarınız		dCBDDDBAACCcDBCbCCc						

Fen	S	D	Y	B%
Küresel iklim değişikliğinin sonuçlarını belirtir.	1	0	1	0
Sıvı basıncını etkileyen değişkenleri tahmin eder ve tahminlerini test eder.	3	2	1	67
Hava olayını açıklar.	1	1	0	100
Mevsimlerin oluşumuna yönelik tahminlerde bulunur.	1	1	0	100
Genetik mühendisliğini ve biyoteknolojiyi ilişkilendirir.	1	1	0	100
Tek karakter çaprazlamaları ile ilgili problemler çözerek sonuçlar hakkında yorum yapar.	3	3	0	100
Güney yarımküre ile kuzey yarımkürenin aynı anda farklı mevsimler yaşadığını açıklar.	1	1	0	100
Güneş ışınlarının gelme açısı ile bölgelerdeki sıcaklık arasındaki ilişkiyi açıklar.	1	1	0	100
Nükleotid kavramını açıklar.	1	1	0	100
DNA'nın kendini nasıl eşlediğini ifade eder.	1	0	1	0
Katı basıncını etkileyen değişkenleri deneyerek keşfeder.	2	2	0	100
Örneklere yol çıkarak modifikasyonu açıklar.	1	1	0	100
Örneklere yol çıkarak mutasyonu açıklar.	2	1	1	50
Canlıların yaşadıkları çevreye uyumlarını gözlem yaparak açıklar.	1	1	0	100

8. SINIF KDS 2



279,041 % 70,83

ANKARA / KEÇİÖREN
ETLİK İMAM HATİP ORTAOKULU

8C - 88
YUSUF ABDİ

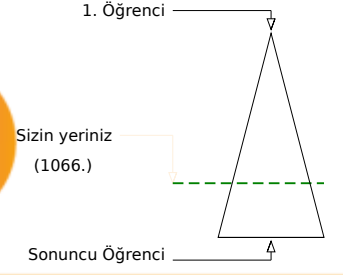
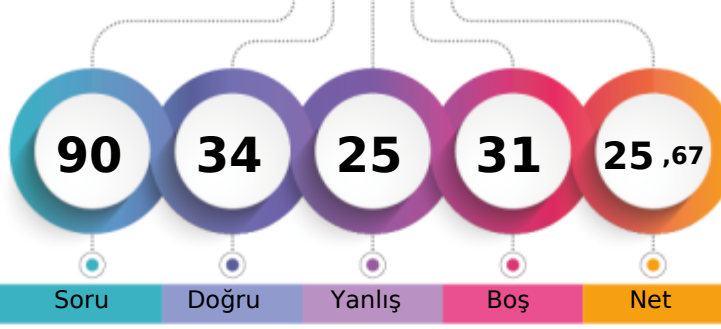

	Şube	Kurum	İlçe	İl	Genel
Öğrenci Sıra No	13	38	38	169	1066 % 70,83
Sınava Katılan Öğrenci Sayısı	17	62	62	213	1505

Sözel (TÜR)	Soru	Doğru	Yanlış	Boş	Net	Başarı
	20	6	3	11	5,00	% 25
Cevap Anahtarı	A	ADADACDBCBBDCBADBAAB				
Cevaplarınız		A c Dc	D	AD	Ad	
Türkçe						S D Y B%
Okudukları ile ilgili çıkarımlarda bulunur.						1 0 0 0
Bağlamdan yararlanarak bilmediği kelime ve kelime gruplarının anlamını tahmin eder.						3 1 0 33
Metnin ilgili sorular sorar.						1 0 0 0
Metnin ilgili soruların cevaplar.						3 0 1 0
Görsellerle ilgili soruların cevaplar.						3 2 1 67
Metnin içeriğini yorumlar.						1 0 0 0
Okuduklarında kullanılan düşünceleri geliştirme yollarını belirler.						1 0 0 0
Filimsilerin cümledeki işlevlerini kavrar.						3 2 1 67
Yazdıklarını düzenler.						2 0 0 0
Grafik, tablo ve çizelgeyle sunulan bilgileri yorumlar.						1 1 0 100
Metnin içeriğine uygun başlık/başlıklar belirler.						1 0 0 0

Sözel (TAR)	Soru	Doğru	Yanlış	Boş	Net	Başarı
	10	3	5	2	1,33	% 13
Cevap Anahtarı	A	DADBAADBDA				
Cevaplarınız		bdcbAA	Dc			
Tarih						S D Y B%
Avrupa'daki gelişmelerin yansımaları bağlamında Osmanlı Devleti'nin yirminci yüzyılın başlarındaki siyasi ve sosyal durumu kavrar.						1 0 1 0
Gençlik döneminde Mustafa Kemal'in fikir hayatını etkileyen önemli kişileri ve olayları kavrar.						1 0 1 0
Mustafa Kemal'in çocukluk ve öğrenim hayatından hareketle onun kişilik özelliklerinin oluşumu hakkında çıkarımlarda bulunur.						1 0 1 0
Mustafa Kemal'in askerlik hayatı ile ilgili olayları ve olguları onun kişilik özellikleriyle ilişkilendirir.						1 0 1 0
Birinci Dünya Savaşı'nın sebeplerini ve savaşın başlamasına yol açan gelişmeleri kavrar.						1 1 0 100
Birinci Dünya Savaşı'nda Osmanlı Devleti'nin durumu hakkında çıkarımlarda bulunur.						1 1 0 100
Milî Mücadele'nin hazırlık döneminde Mustafa Kemal'in yaptığı çalışmaları analiz eder.						2 0 1 0
Mondros Ateşkesi Antlaşması'nın imzalanması ve uygulanması karşısında Osmanlı yönetiminin, Mustafa Kemal'in ve Milli Mücadele'nin rolünü değerlendirir.						1 0 0 0
Kuvâ-yı Milliye'nin oluşum sürecini ve sonrasında meydana gelen gelişmeleri kavrar.						1 1 0 100

Sözel (DİN)	Soru	Doğru	Yanlış	Boş	Net	Başarı
	10	1	6	3	-1,00	% 0
Cevap Anahtarı	A	BADAADACCB				
Cevaplarınız		dcD	b	cad		
Din K.ve A.B.						S D Y B%
Kader ve kaza inancını ayet ve hadislerle açıklar.						3 0 2 0
Ayet el-Kürsi'yi okur, anlamını söyler.						1 1 0 100
İslam'ın paylaşma ve yardımlaşmaya verdiği önemi ayet ve hadisler ışığında yorumlar.						2 0 0 0
Kaza ve kader ile ilgili kavramları analiz eder.						2 0 2 0
Hz. Musa'nın (a.s.) hayatını ana hatlarıyla tanıtır.						1 0 1 0
İnsanın ilmi, iradesi, sorumluluğu ile kader arasında ilişki kurar.						1 0 1 0

Sözel (İNG)	Soru	Doğru	Yanlış	Boş	Net	Başarı
	10	9	1	0	8,67	% 87
Cevap Anahtarı	A	CBADDACCB				
Cevaplarınız		aBADDACCB				
İngilizce						S D Y B%
Students will be able to understand short and simple texts about friendship.						1 0 1 0
Students will be able to understand short and simple texts about regular activities of teenagers.						3 3 0 100
Students will be able to understand the overall meaning of short texts about a process.						3 0 0 100
Students will be able to guess the meaning of unknown words from the text.						4 4 0 100
Students will be able to understand short and simple invitation letters, cards and e-mails.						2 2 0 100
Students will be able to express what they prefer, like and dislike.						3 3 0 100
Students will be able to give a simple description of daily activities in a simple way.						1 1 0 100

Sayısal (MAT)	Soru	Doğru	Yanlış	Boş	Net	Başarı
	20	10	6	4	8,00	% 40
Cevap Anahtarı	A	BCCACBCABBDBABCDDBC				
Cevaplarınız		BbCbCBC	aBDdDb	C	aC	
Matematik						S D Y B%
İki doğal sayının en büyük ortak bölenini (EBOB) ve en küçük ortak katını (EKOK) hesaplar, ilgili problemleri çözer.						2 2 0 100
Verilen pozitif tam sayıların pozitif tam sayı çarpanlarını bulur, pozitif tam sayıların pozitif tam sayı çarpanlarını üslü ifadesiyle gösterir.						3 1 2 33
Verilen iki doğal sayının aralarında asal olup olmadığını belirler.						1 0 1 0
Tam kare pozitif tam sayıların bu sayıların karekökleri arasındaki ilişkiyi belirler.						1 1 0 100
Verilen bir sayıyı 10'un farklı tam sayı kuvvetlerini kullanarak ifade eder.						1 1 0 100
Sayıların ondalık gösterimlerini 10'un tam sayı kuvvetlerini kullanarak çözümler.						1 1 0 100
Tam sayıların, tam sayı kuvvetlerini hesaplar.						2 0 1 0
Üslü ifadelerle ilgili temel kuralları anlar, birbirine denk ifadeler oluşturur.						2 2 1 50
En fazla üç veri grubuna ait çizgi ve sütun grafiklerini yorumlar.						2 2 0 100
Kareköklü bir ifadeyi a kök b şeklinde yazar ve a kök b şeklindeki ifadeye katsayıyı kök içine alır.						2 1 0 50
Gerçek sayıları tanıtır, rasyonel ve irrasyonel sayıların ilişkilerini açıklar.						1 0 1 0
Kareköklü bir ifade ile çarpıldığında, sonucu bir doğal sayı yapan çarpımlara örnek verir.						2 0 1 0
Kareköklü ifadelerde çarpma ve bölme işlemleri yapar.						1 0 0 0

Sayısal (FEN)	Soru	Doğru	Yanlış	Boş	Net	Başarı
	20	5	4	11	3,67	% 18
Cevap Anahtarı	A	ACBDDDABAACBCBDDACCA				
Cevaplarınız		a	bAcA	D	D	bC
Fen						S D Y B%
Küresel iklim değişikliğinin sonuçlarını belirtir.						1 0 0 0
Sıvı basıncını etkileyen değişkenleri tahmin eder ve tahminlerini test eder.						3 0 1 0
Hava olayını açıklar.						1 0 0 0
Mevsimlerin oluşumuna yönelik tahminlerde bulunur.						1 0 1 0
Genetik mühendisliğini ve biyoteknolojiyi ilişkilendirir.						1 0 0 0
Tek karakter çaprazlamaları ile ilgili problemler çözerek sonuçlar hakkında yorum yapar.						3 1 1 33
Güney yarımküre ile kuzey yarımkürenin aynı anda farklı mevsimler yaşadığını açıklar.						1 1 0 100
Güneş ışınlarının gelme açısı ile bölgelerdeki sıcaklık arasındaki ilişkiyi açıklar.						1 0 1 0
Nükleotid kavramını açıklar.						1 1 0 100
DNA'nın kendini nasıl eşlediğini ifade eder.						1 0 0 0
Katı basıncını etkileyen değişkenleri deneyerek keşfeder.						2 1 0 50
Örneklere yol yaparak modifikasyonu açıklar.						1 0 0 0
Örneklere yol yaparak mutasyonu açıklar.						2 1 0 50
Canlıların yaşadıkları çevreye uyumlarını gözlem yaparak açıklar.						1 0 0 0

8. SINIF KDS 2

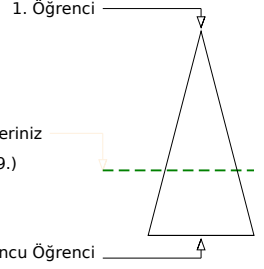
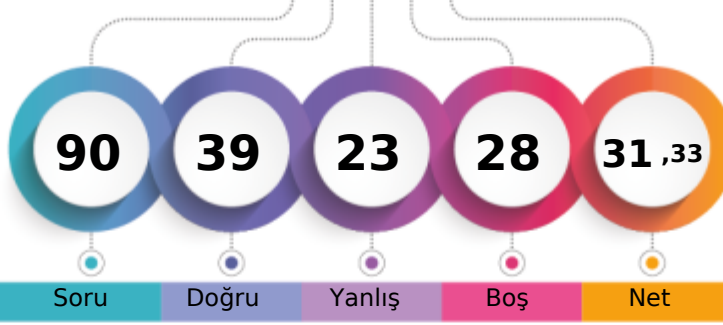

291,329 % 65,71

ANKARA / KEÇİÖREN
ETLİK İMAM HATİP ORTAOKULU8D - 61
ELİF YENİGÜL

Şube	Kurum	İlçe	İl	Genel
Öğrenci Sıra No	3	34	160	989
Sınava Katılan Öğrenci Sayısı	11	62	213	1505
				% 65,71

Sözel (TÜR)	Soru	Doğru	Yanlış	Boş	Net	Başarı
	20	12	4	4	10,67	% 53
Cevap Anahtarı	A	ADADACDBCBBDCBADBAAB				
Cevaplarınız		AbADAaDBaBB BdDBA				

Türkçe	S	D	Y	B%
Okudukları ile ilgili çıkarımlarda bulunur.	1	1	0	100
Bağlamdan yararlanarak bilmediği kelime ve kelime gruplarının anlamını tahmin eder.	3	1	2	33
Metnin ilgili sorular sorar.	1	1	0	100
Metnin ilgili soruların cevapları.	3	2	0	67
Görsellerle ilgili soruların cevapları.	3	2	1	67
Metnin içeriğini yorumlar.	1	0	1	0
Okuduklarında kullanılan düşünceyi geliştirme yollarını belirler.	1	1	0	100
Filimsilerin cümledeki işlevlerini kavrar.	3	0	0	0
Yazdıklarını düzenler.	2	2	0	100
Grafik, tablo ve çizelgeyle sunulan bilgileri yorumlar.	1	1	0	100
Metnin içeriğine uygun başlık/başlıklar belirler.	1	1	0	100

Sözel (TAR)	Soru	Doğru	Yanlış	Boş	Net	Başarı
	10	4	6	0	2,00	% 20
Cevap Anahtarı	A	DADBAADBDA				
Cevaplarınız		cADcdAaBcd				

Tarih	S	D	Y	B%
Avrupa'daki gelişmelerin yansımaları bağlamında Osmanlı Devleti'nin yirminci yüzyılın başlarındaki siyasi ve sosyal durumu değerlendirir.	1	0	1	0
Gençlik döneminde Mustafa Kemal'in fikir hayatını etkileyen önemli kişileri ve olayları kavrar.	1	1	0	100
Mustafa Kemal'in çocukluk ve öğrenim hayatından hareketle onun kişilik özelliklerinin oluşumu hakkında çıkarımlarda bulunur.	1	1	0	100
Mustafa Kemal'in askerlik hayatı ile ilgili olayları ve olguları onun kişilik özellikleriyle ilişkilendirir.	1	0	1	0
Birinci Dünya Savaşı'nın sebeplerini ve savaşın başlamasına yol açan gelişmeleri kavrar.	1	0	1	0
Birinci Dünya Savaşı'nda Osmanlı Devleti'nin durumu hakkında çıkarımlarda bulunur.	1	1	0	100
Millî Mücadele'nin hazırlık döneminde Mustafa Kemal'in yaptığı çalışmalarını analiz eder.	2	0	2	0
Mondros Ateşkesi Antlaşması'nın imzalanması ve uygulanması karşısında Osmanlı yönetiminin, Mustafa Kemal'in ve Milli Mücadele'nin rolünü değerlendirir.	1	1	0	100
Kuvâ-yı Milliye'nin oluşum sürecini ve sonrasında meydana gelen gelişmeleri kavrar.	1	0	1	0

Sözel (DİN)	Soru	Doğru	Yanlış	Boş	Net	Başarı
	10	5	5	0	3,33	% 33
Cevap Anahtarı	A	BADAADACCB				
Cevaplarınız		dAaAcacCCB				

Din K.ve A.B.	S	D	Y	B%
Kader ve kaza inancını ayet ve hadislerle açıklar.	3	1	2	33
Ayet el-Kürsî'yi okur, anlamını söyler.	1	0	1	0
İslam'ın paylaşma ve yardımlaşmaya verdiği önemi ayet ve hadisler ışığında yorumlar.	2	2	0	100
Kaza ve kader ile ilgili kavramları analiz eder.	2	1	1	50
Hız Musa'nın (a.s.) hayatını ana hatlarıyla tanıtır.	1	0	1	0
İnsanın ilmi, iradesi, sorumluluğu ile kader arasında ilişki kurar.	1	1	0	100

Sözel (İNG)	Soru	Doğru	Yanlış	Boş	Net	Başarı
	10	9	1	0	8,67	% 87
Cevap Anahtarı	A	CBADDACCB				
Cevaplarınız		CBADDcCCB				

İngilizce	S	D	Y	B%
Students will be able to understand short and simple texts about friendship.	1	1	0	100
Students will be able to understand short and simple texts about regular activities of teenagers.	3	3	0	100
Students will be able to understand the overall meaning of short texts about a process.	3	3	0	100
Students will be able to guess the meaning of unknown words from the text.	4	4	0	100
Students will be able to understand short and simple invitation letters, cards and e-mails.	2	2	0	100
Students will be able to express what they prefer, like and dislike.	3	2	1	67
Students will be able to give a simple description of daily activities in a simple way.	1	0	1	0

Sayısal (MAT)	Soru	Doğru	Yanlış	Boş	Net	Başarı
	20	1	4	15	-0,33	% 0
Cevap Anahtarı	A	BCCACBCABBDBABCDDBC				
Cevaplarınız		b da cB				

Matematik	S	D	Y	B%
İki doğal sayının en büyük ortak bölenini (EBOB) ve en küçük ortak katını (EKOK) hesaplar, ilgili problemleri çözer.	2	0	0	0
Verilen pozitif tam sayıların pozitif tam sayı çarpanlarını bulur, pozitif tam sayıların pozitif tam sayı çarpanlarını üslü ifadesiyle gösterir.	3	0	0	0
Verilen iki doğal sayının aralarında asal olup olmadığını belirler.	1	0	0	0
Tam kare pozitif tam sayıların bu sayıların karekökleri arasındaki ilişkiyi belirler.	1	0	1	0
Verilen bir sayıyı 10'un farklı tam sayı kuvvetlerini kullanarak ifade eder.	1	0	1	0
Sayıların ondalık gösterimlerini 10'un tam sayı kuvvetlerini kullanarak çözümler.	1	0	1	0
Tam sayıların, tam sayı kuvvetlerini hesaplar.	2	0	1	0
Üslü ifadelerle ilgili temel kuralları anlar, birbirine denk ifadeler oluşturur.	2	1	0	50
En fazla üç veri grubuna ait çizgi ve sütun grafiklerini yorumlar.	2	0	0	0
Kareköklü bir ifadeyi a kök b şeklinde yazar ve a kök b şeklindeki ifadeye katsayıyı kök içine alır.	2	0	0	0
Gerçek sayıları tanıtır, rasyonel ve irrasyonel sayılarla ilişkilendirir.	1	0	0	0
Kareköklü bir ifade ile çarpıldığında, sonucu bir doğal sayı yapan çarpanlara örnek verir.	2	0	0	0
Kareköklü ifadelerde çarpma ve bölme işlemlerini yapar.	1	0	0	0

Sayısal (FEN)	Soru	Doğru	Yanlış	Boş	Net	Başarı
	20	8	3	9	7,00	% 35
Cevap Anahtarı	A	ACBDDDBAABCBCBDBACCA				
Cevaplarınız		bCcDb B C CDB C				

Fen	S	D	Y	B%
Küresel iklim değişikliğinin sonuçlarını belirtir.	1	0	1	0
Sıvı basıncını etkileyen değişkenleri tahmin eder ve tahminlerini test eder.	3	1	0	33
Hava olayını açıklar.	1	0	1	0
Mevsimlerin oluşumuna yönelik tahminlerde bulunur.	1	1	0	100
Genetik mühendisliğini ve biyoteknolojiyi ilişkilendirir.	1	0	1	0
Tek karakter çaprazlamaları ile ilgili problemler çözümler hakkında yorum yapar.	3	2	0	67
Güney yarımküre ile kuzey yarımkürenin aynı anda farklı mevsimler yaşadığını açıklar.	1	0	0	0
Güneş ışığının gelme açısı ile bölgelerdeki sıcaklık arasındaki ilişkiyi açıklar.	1	1	0	100
Nükleotid kavramını açıklar.	1	0	0	0
DNA'nın kendini nasıl eşlediğini ifade eder.	1	0	0	0
Katı basıncını etkileyen değişkenleri deneyerek keşfeder.	2	0	0	0
Örneklere yol çıkarak modifikasyonu açıklar.	1	1	0	100
Örneklere yol çıkarak mutasyonu açıklar.	2	1	0	50
Canlıların yaşadıkları çevreye uyumlarını gözlem yaparak açıklar.	1	1	0	100

8. SINIF KDS 2

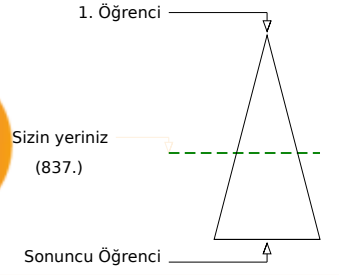
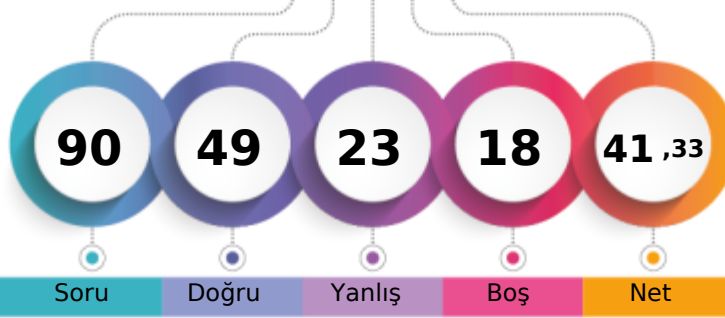

316,435 % 55,61

ANKARA / KEÇİÖREN
ETLİK İMAM HATİP ORTAOKULU8D - 179
MELİSA DEMET

Şube	Kurum	İlçe	İl	Genel
Öğrenci Sıra No	2	27	142	837 % 55,61
Sınava Katılan Öğrenci Sayısı	11	62	213	1505

Soru	Doğru	Yanlış	Boş	Net	Başarı
20	10	8	2	7,33	% 37
Cevap Anahtarı	A	ADADACDBCBBDCBADBAAB			
Cevaplarınız		bDdDAaDBdB ab cDBAAAd			

Türkçe	S	D	Y	B%
Okudukları ile ilgili çıkarımlarda bulunur.	1	0	1	0
Bağlamdan yararlanarak bilmediği kelime ve kelime gruplarının anlamını tahmin eder.	3	1	2	33
Metnin ilgili sorular sorar.	1	1	0	100
Metnin ilgili soruların cevaplar.	3	2	1	67
Görsellerle ilgili soruların cevaplar.	3	2	1	67
Metnin içeriğini yorumlar.	1	0	1	0
Okuduklarında kullanılan düşünceyi geliştirme yollarını belirler.	1	0	0	0
Filimsilerin cümledeki işlevlerini kavrar.	3	1	2	33
Yazdıklarını düzenler.	2	1	0	50
Grafik, tablo ve çizelgeyle sunulan bilgileri yorumlar.	1	1	0	100
Metnin içeriğine uygun başlık/başlıklar belirler.	1	1	0	100

Soru	Doğru	Yanlış	Boş	Net	Başarı
10	5	4	1	3,67	% 37
Cevap Anahtarı	A	DADBAADBDA			
Cevaplarınız		ADBddDaDb			

Tarih	S	D	Y	B%
Avrupa'daki gelişmelerin yansımaları bağlamında Osmanlı Devleti'nin yirminci yüzyılın başlarındaki siyasi ve sosyal dt	1	0	0	0
Gençlik döneminde Mustafa Kemal'in fikir hayatını etkileyen önemli kişileri ve olayları kavrar.	1	1	0	100
Mustafa Kemal'in çocukluk ve öğrenim hayatından hareketle onun kişilik özelliklerinin oluşumu hakkında çıkarımlarda	1	1	0	100
Mustafa Kemal'in askerlik hayatı ile ilgili olayları ve olguları onun kişilik özellikleriyle ilişkilendirir.	1	1	0	100
Birinci Dünya Savaşı'nın sebeplerini ve savaşın başlamasına yol açan gelişmeleri kavrar.	1	0	1	0
Birinci Dünya Savaşı'nda Osmanlı Devleti'nin durumu hakkında çıkarımlarda bulunur.	1	0	1	0
Millî Mücadele'nin hazırlık döneminde Mustafa Kemal'in yaptığı çalışmaları analiz eder.	2	1	1	50
Mondros Ateşkesi Antlaşması'nın imzalanması ve uygulanması karşısında Osmanlı yönetiminin, Mustafa Kemal'in ve hı	1	0	1	0
Kuvâ-yı Milliye'nin oluşum sürecini ve sonrasında meydana gelen gelişmeleri kavrar.	1	1	0	100

Soru	Doğru	Yanlış	Boş	Net	Başarı
10	10	0	0	10,00	% 100
Cevap Anahtarı	A	BADAADACCB			
Cevaplarınız		BADAADACCB			

Din K.ve A.B.	S	D	Y	B%
Kader ve kaza inancını ayet ve hadislerle açıklar.	3	3	0	100
Ayet el-Kürsî'yi okur, anlamını söyler.	1	1	0	100
İslam'ın paylaşma ve yardımlaşmaya verdiği önemi ayet ve hadisler ışığında yorumlar.	2	2	0	100
Kaza ve kader ile ilgili kavramları analiz eder.	2	2	0	100
Hz. Musa'nın (a.s.) hayatını ana hatlarıyla tanır.	1	1	0	100
İnsanın ilmi, iradesi, sorumluluğu ile kader arasında ilişki kurar.	1	1	0	100

Soru	Doğru	Yanlış	Boş	Net	Başarı
10	8	2	0	7,33	% 73
Cevap Anahtarı	A	CBADDACCBC			
Cevaplarınız		CBADDbCCdC			

İngilizce	S	D	Y	B%
Students will be able to understand short and simple texts about friendship.	1	1	0	100
Students will be able to understand short and simple texts about regular activities of teenagers.	3	2	1	67
Students will be able to understand the overall meaning of short texts about a process.	3	3	0	100
Students will be able to guess the meaning of unknown words from the text.	4	4	0	100
Students will be able to understand short and simple invitation letters, cards and e-mails.	2	2	0	100
Students will be able to express what they prefer, like and dislike.	3	2	1	67
Students will be able to give a simple description of daily activities in a simple way.	1	0	1	0

Soru	Doğru	Yanlış	Boş	Net	Başarı
20	2	6	12	0,00	% 0
Cevap Anahtarı	A	BCCACBCABBDBABCDDBC			
Cevaplarınız		b aB ddb B a			

Matematik	S	D	Y	B%
İki doğal sayının en büyük ortak bölenini (EBOB) ve en küçük ortak katını (EKOK) hesaplar, ilgili problemleri çözer.	2	0	0	0
Verilen pozitif tam sayıların pozitif tam sayı çarpanlarını bulur, pozitif tam sayıların pozitif tam sayı çarpanlarını üslü if	3	0	0	0
Verilen doğal sayının aralarında asal olup olmadığını belirler.	1	0	0	0
Tam kare pozitif tam sayılarla bu sayıların karekökleri arasındaki ilişkiyi belirler.	1	0	1	0
Verilen bir sayıyı 10'un farklı tam sayı kuvvetlerini kullanarak ifade eder.	1	0	1	0
Sayıların ondalık gösterimlerini 10'un tam sayı kuvvetlerini kullanarak çözümler.	1	1	0	100
Tam sayıların, tam sayı kuvvetlerini hesaplar.	2	0	1	0
Üslü ifadelerle ilgili temel kuralları anlar, birbirine denk ifadeler oluşturur.	2	0	1	0
En fazla üç veri grubuna ait çizgi ve sütun grafiklerini yorumlar.	2	1	0	0
Kareköklü bir ifadeyi a kök b şeklinde yazar ve a kök b şeklindeki ifadeye katsayıyı kök içine alır.	2	1	1	50
Gerçek sayıları tanımlar, rasyonel ve irrasyonel sayılarla ilişkilendirir.	1	0	0	0
Kareköklü bir ifade ile çarpıldığında, sonucu bir doğal sayı yapan çarpanlara örnek verir.	2	0	0	0
Kareköklü ifadelerde çarpma ve bölme işlemlerini yapar.	1	0	0	0

Soru	Doğru	Yanlış	Boş	Net	Başarı
20	14	3	3	13,00	% 65
Cevap Anahtarı	A	ACBDDDABAACBCDBDACCA			
Cevaplarınız		a cDDABA bCBDCDB ACCA			

Fen	S	D	Y	B%
Küresel iklim değişikliğinin sonuçlarını belirtir.	1	0	0	0
Sıvı basıncını etkileyen değişkenleri tahmin eder ve tahminlerini test eder.	3	2	1	67
Hava olayını açıklar.	1	0	0	0
Mevsimlerin oluşumuna yönelik tahminlerde bulunur.	1	0	1	0
Genetik mühendisliğini ve biyoteknolojiyi ilişkilendirir.	1	1	0	100
Tek karakter çaprazlamaları ile ilgili problemler çözerek sonuçlar hakkında yorum yapar.	3	3	0	100
Güney yarımküre ile kuzey yarımkürenin aynı anda farklı mevsimler yaşadığını açıklar.	1	1	0	100
Güneş ışığının gelme açısı ile bölgelerdeki sıcaklık arasındaki ilişkiyi açıklar.	1	1	0	100
Nükleotid kavramını açıklar.	1	1	0	100
DNA'nın kendini nasıl eşlediğini ifade eder.	1	0	1	0
Katı basıncını etkileyen değişkenleri deneyerek keşfeder.	2	1	0	50
Örneklere yola çıkarak modifikasyonu açıklar.	1	1	0	100
Örneklere yola çıkarak mutasyonu açıklar.	2	2	0	100
Canlıların yaşadıkları çevreye uyumlarını gözlem yaparak açıklar.	1	1	0	100

8. SINIF KDS 2

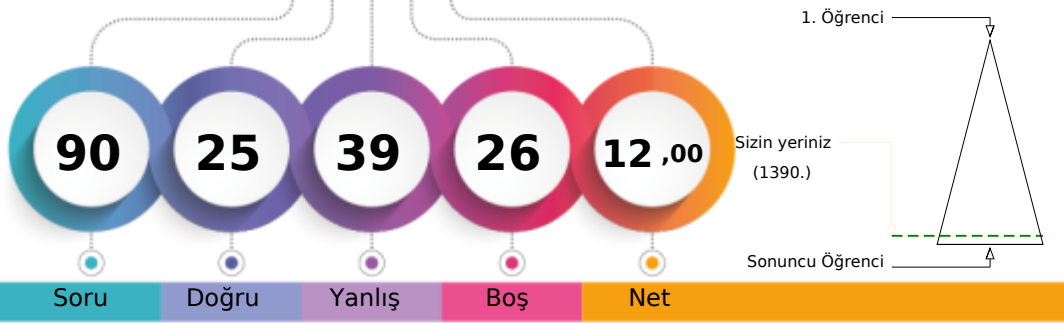

215,722 % 92,36

ANKARA / KEÇİÖREN
ETLİK İMAM HATİP ORTAOKULU8D - 69
MESAD KARA

Soru Doğru Yanlış Boş Net

1. Öğrenci

Sizin yeriniz
(1390.)

Sonuncu Öğrenci

Şube Kurum İlçe İl Genel

Öğrenci Sıra No 10 53 53 196 1390 % 92,36

Sınava Katılan Öğrenci Sayısı 11 62 62 213 1505

		Soru	Doğru	Yanlış	Boş	Net	Başarı
Sözel (TÜR)		20	4	13	3	-0,33	% 0
Cevap Anahtarı	A	ADADACDBCBBDCBADBAAB					
Cevaplarınız		ccbDcd ddcaD AaaAcc					

Türkçe	S	D	Y	B%
Okudukları ile ilgili çıkarımlarda bulunur.	1	0	1	0
Bağlamdan yararlanarak bilmediği kelime ve kelime gruplarının anlamını tahmin eder.	3	0	3	0
Metnin ilgili sorular sorar.	1	1	0	100
Metnin ilgili soruların cevapları.	3	0	2	0
Görsellerle ilgili soruların cevapları.	3	1	1	33
Metnin içeriğini yorumlar.	1	0	1	0
Okuduklarında kullanılan düşünceleri geliştirme yollarını belirler.	1	0	1	0
Filiisilerin cümledeki işlevlerini kavrar.	3	1	2	33
Yazdıklarını düzenler.	2	1	0	50
Grafik, tablo ve çizelgeyle sunulan bilgileri yorumlar.	1	0	1	0
Metnin içeriğine uygun başlık/başlıklar belirler.	1	0	1	0

		Soru	Doğru	Yanlış	Boş	Net	Başarı
Sözel (TAR)		10	4	4	2	2,67	% 27
Cevap Anahtarı	A	DADBAADBDA					
Cevaplarınız		cAaa A BcA					

Tarih	S	D	Y	B%
Avrupa'daki gelişmelerin yansımaları bağlamında Osmanlı Devleti'nin yirminci yüzyılın başlarındaki siyasi ve sosyal durumu kavrar.	1	0	1	0
Gençlik döneminde Mustafa Kemal'in fikir hayatını etkileyen önemli kişileri ve olayları kavrar.	1	1	0	100
Mustafa Kemal'in çocukluk ve öğrenim hayatından hareketle onun kişilik özelliklerinin oluşumu hakkında çıkarımlarda bulunur.	1	0	1	0
Mustafa Kemal'in askerlik hayatı ile ilgili olayları ve olguları onun kişilik özellikleri ile ilişkilendirir.	1	0	1	0
Birinci Dünya Savaşı'nın sebeplerini ve savaşın başlamasına yol açan gelişmeleri kavrar.	1	0	0	0
Birinci Dünya Savaşı'nda Osmanlı Devleti'nin durumu hakkında çıkarımlarda bulunur.	1	1	0	100
Milî Mücadele'nin hazırlık döneminde Mustafa Kemal'in yaptığı çalışmalarını analiz eder.	2	1	0	50
Mondros Ateşkesi Antlaşması'nın imzalanması ve uygulanması karşısında Osmanlı yönetiminin, Mustafa Kemal'in ve Milli Mücadele'nin rolünü değerlendirir.	1	1	0	100
Kuvâ-yı Millîye'nin oluşum sürecini ve sonrasında meydana gelen gelişmeleri kavrar.	1	0	1	0

		Soru	Doğru	Yanlış	Boş	Net	Başarı
Sözel (DİN)		10	5	2	3	4,33	% 43
Cevap Anahtarı	A	BADAADACCB					
Cevaplarınız		cAD Ab CB					

Din K.ve A.B.	S	D	Y	B%
Kader ve kaza inancını ayet ve hadislerle açıklar.	3	1	2	33
Ayet el-Kürsî'yi okur, anlamını söyler.	1	1	0	100
İslam'ın paylaşma ve yardımlaşmaya verdiği önemi ayet ve hadisler ışığında yorumlar.	2	1	0	50
Kaza ve kader ile ilgili kavramları analiz eder.	2	1	0	50
Hız. Musa'nın (a.s.) hayatını ana hatlarıyla tanıtır.	1	0	0	0
İnsanın ilmi, iradesi, sorumluluğu ile kader arasında ilişki kurar.	1	1	0	100

		Soru	Doğru	Yanlış	Boş	Net	Başarı
Sözel (İNG)		10	6	4	0	4,67	% 47
Cevap Anahtarı	A	CBADDACCBC					
Cevaplarınız		CaADDcCCaa					

İngilizce	S	D	Y	B%
Students will be able to understand short and simple texts about friendship.	1	1	0	100
Students will be able to understand short and simple texts about regular activities of teenagers.	3	0	3	0
Students will be able to understand the overall meaning of short texts about a process.	3	3	0	100
Students will be able to guess the meaning of unknown words from the text.	4	4	0	100
Students will be able to understand short and simple invitation letters, cards and e-mails.	2	1	1	50
Students will be able to express what they prefer, like and dislike.	3	2	1	67
Students will be able to give a simple description of daily activities in a simple way.	1	0	1	0

		Soru	Doğru	Yanlış	Boş	Net	Başarı
Sayısal (MAT)		20	2	7	11	-0,33	% 0
Cevap Anahtarı	A	BCCACBCABBDBDABCDDBC					
Cevaplarınız		dba c b c B aB					

Matematik	S	D	Y	B%
İki doğal sayının en büyük ortak bölenini (EBOB) ve en küçük ortak katını (EKOK) hesaplar, ilgili problemleri çözer.	2	0	1	0
Verilen pozitif tam sayıların pozitif tam sayı çarpanlarını bulur, pozitif tam sayıların pozitif tam sayı çarpanlarını üslü ifadesiyle gösterir.	3	0	1	0
Verilen iki doğal sayının aralarında asal olup olmadığını belirler.	1	0	1	0
Tam kare pozitif tam sayılarla bu sayıların karekökleri arasındaki ilişkiyi belirler.	1	0	1	0
Verilen bir sayıyı 10'un farklı tam sayı kuvvetlerini kullanarak ifade eder.	1	0	0	0
Sayıların ondalık gösterimlerini 10'un tam sayı kuvvetlerini kullanarak çözümler.	1	0	1	0
Tam sayıların, tam sayı kuvvetlerini hesaplar.	2	1	1	50
Üslü ifadelerle ilgili temel kuralları anlar, birbirine denk ifadeler oluşturur.	2	0	0	0
En fazla üç veri grubuna ait çizgi ve sütun grafiklerini yorumlar.	2	0	1	0
Kareköklü bir ifadeyi a kök b şeklinde yazarak ve a kök b şeklindeki ifadeye katsayıyı kök içine alır.	2	1	0	50
Gerçek sayıları tanıtır, rasyonel ve irrasyonel sayılarla ilişkilendirir.	1	0	0	0
Kareköklü bir ifade ile çarpıldığında, sonucu bir doğal sayı yapan çarpımlara örnek verir.	2	0	0	0
Kareköklü ifadelerde çarpma ve bölme işlemlerini yapar.	1	0	1	0

		Soru	Doğru	Yanlış	Boş	Net	Başarı
Sayısal (FEN)		20	4	9	7	1,00	% 5
Cevap Anahtarı	A	ACBDDDBAABCBCDBDACCBA					
Cevaplarınız		d a cA BdDaacabA					

Fen	S	D	Y	B%
Küresel iklim değişikliğinin sonuçlarını belirtir.	1	0	0	0
Sıvı basıncını etkileyen değişkenleri tahmin eder ve tahminlerini test eder.	3	0	2	0
Hava olayını açıklar.	1	0	1	0
Mevsimlerin oluşumuna yönelik tahminlerde bulunur.	1	0	0	0
Genetik mühendisliğini ve biyoteknolojiyi ilişkilendirir.	1	0	1	0
Tek karakter çaprazlamaları ile ilgili problemler çözerek sonuçlar hakkında yorum yapar.	3	0	1	0
Güney yarımküre ile kuzey yarımkürenin aynı anda farklı mevsimler yaşadığını açıklar.	1	0	0	0
Güneş ışığının gelme açısı ile bölgeledeki sıcaklık arasındaki ilişkiyi açıklar.	1	0	1	0
Nükleotid kavramını açıklar.	1	1	0	100
DNA'nın kendini nasıl eşlediğini ifade eder.	1	0	0	0
Katı basıncını etkileyen değişkenleri deneyerek keşfeder.	2	1	1	50
Örneklere yol çıkarak modifikasyonu açıklar.	1	0	1	0
Örneklere yol çıkarak mutasyonu açıklar.	2	2	0	100
Canlıların yaşadıkları çevreye uyumlarını gözlem yaparak açıklar.	1	0	1	0

8. SINIF KDS 2

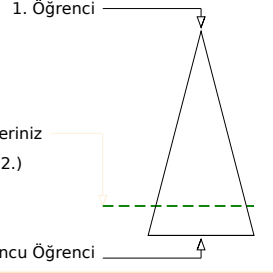

248,207 % 82,52

ANKARA / KEÇİÖREN
ETLİK İMAM HATİP ORTAOKULU8D - 109
MUSTAFA SAİD TURĞUT

	Şube	Kurum	İlçe	İl	Genel
Öğrenci Sıra No	8	44	44	184	1242 % 82,52
Sınava Katılan Öğrenci Sayısı	11	62	62	213	1505

Sözel (TÜR)	Soru	Doğru	Yanlış	Boş	Net	Başarı
Cevap Anahtarı	20	5	15	0	0,00	% 0
Cevaplarınız	A	ADADACDBCBBDCBADBAAB		AccbACaaddacbdCdcAbc		

Türkçe	S	D	Y	B%
Okudukları ile ilgili çıkarımlarda bulunur.	1	1	0	100
Bağlamdan yararlanarak bilmediği kelime ve kelime gruplarının anlamını tahmin eder.	3	1	2	33
Metnin ilgili sorular sorar.	1	0	1	0
Metnin ilgili soruların cevaplar.	3	1	2	33
Görsellerle ilgili soruların cevaplar.	3	0	3	0
Metnin içeriğini yorumlar.	1	0	1	0
Okuduklarında kullanılan düşünceyi geliştirme yollarını belirler.	1	0	1	0
Filimsilerin cümledeki işlevlerini kavrar.	3	0	3	0
Yazdıklarını düzenler.	2	1	1	50
Grafik, tablo ve çizelgeyle sunulan bilgileri yorumlar.	1	1	0	100
Metnin içeriğine uygun başlık/başlıklar belirler.	1	0	1	0

Sözel (TAR)	Soru	Doğru	Yanlış	Boş	Net	Başarı
Cevap Anahtarı	10	2	2	6	1,33	% 13
Cevaplarınız	A	DADBAADBDA		cADa		

Tarih	S	D	Y	B%
Avrupa'daki gelişmelerin yansımaları bağlamında Osmanlı Devleti'nin yirminci yüzyılın başlarındaki siyasi ve sosyal durumu hakkında bilgi edinir.	1	0	1	0
Gençlik döneminde Mustafa Kemal'in fikir hayatını etkileyen önemli kişileri ve olayları kavrar.	1	1	0	100
Mustafa Kemal'in çocukluk ve öğrenim hayatından hareketle onun kişilik özelliklerinin oluşumu hakkında çıkarımlarda bulunur.	1	1	0	100
Mustafa Kemal'in askerlik hayatı ile ilgili olayları ve olguları onun kişilik özellikleriyle ilişkilendirir.	1	0	1	0
Birinci Dünya Savaşı'nın sebeplerini ve savaşın başlamasına yol açan gelişmeleri kavrar.	1	0	0	0
Birinci Dünya Savaşı'nda Osmanlı Devleti'nin durumu hakkında çıkarımlarda bulunur.	1	0	0	0
Millî Mücadele'nin hazırlık döneminde Mustafa Kemal'in yaptığı çalışmalarını analiz eder.	2	0	0	0
Mondros Ateşkesi Antlaşması'nın imzalanması ve uygulanması karşısında Osmanlı yönetiminin, Mustafa Kemal'in ve Milli Mücadele'nin rolünü analiz eder.	1	0	0	0
Kuvâ-yı Milliye'nin oluşum sürecini ve sonrasında meydana gelen gelişmeleri kavrar.	1	0	0	0

Sözel (DİN)	Soru	Doğru	Yanlış	Boş	Net	Başarı
Cevap Anahtarı	10	0	0	10	0,00	% 0
Cevaplarınız	A	BADAADACCB				

Din K.ve A.B.	S	D	Y	B%
Kader ve kaza inancını ayet ve hadislerle açıklar.	3	0	0	0
Ayet el-Kürsi'yi okur, anlamını söyler.	1	0	0	0
İslam'ın paylaşma ve yardımlaşmaya verdiği önemi ayet ve hadisler ışığında yorumlar.	2	0	0	0
Kaza ve kader ile ilgili kavramları analiz eder.	2	0	0	0
Hiz. Musa'nın (a.s.) hayatını ana hatlarıyla tanıtır.	1	0	0	0
İnsanın ilmi, iradesi, sorumluluğu ile kader arasında ilişki kurar.	1	0	0	0

Sözel (İNG)	Soru	Doğru	Yanlış	Boş	Net	Başarı
Cevap Anahtarı	10	0	0	10	0,00	% 0
Cevaplarınız	A	CBADDACCBC				

İngilizce	S	D	Y	B%
Students will be able to understand short and simple texts about friendship.	1	0	0	0
Students will be able to understand short and simple texts about regular activities of teenagers.	3	0	0	0
Students will be able to understand the overall meaning of short texts about a process.	3	0	0	0
Students will be able to guess the meaning of unknown words from the text.	4	0	0	0
Students will be able to understand short and simple invitation letters, cards and e-mails.	2	0	0	0
Students will be able to express what they prefer, like and dislike.	3	0	0	0
Students will be able to give a simple description of daily activities in a simple way.	1	0	0	0

Sayısal (MAT)	Soru	Doğru	Yanlış	Boş	Net	Başarı
Cevap Anahtarı	20	5	7	8	2,67	% 13
Cevaplarınız	A	BCCACBCABBBDBABCDDBC		BaCd cDdcBbBb		

Matematik	S	D	Y	B%
İki doğal sayının en büyük ortak bölenini (EBOB) ve en küçük ortak katını (EKOK) hesaplar, ilgili problemleri çözer.	2	1	0	50
Verilen pozitif tam sayıların pozitif tam sayı çarpanlarını bulur, pozitif tam sayıların pozitif tam sayı çarpanlarını üslü ifadesiyle gösterir.	3	1	2	33
Verilen iki doğal sayının aralarında asal olup olmadığını belirler.	1	0	1	0
Tam kare pozitif tam sayılarla bu sayıların karekökleri arasındaki ilişkiyi belirler.	1	1	0	100
Verilen bir sayının 10'un farklı tam sayı kuvvetlerini kullanarak ifade eder.	1	0	0	0
Sayıların ondalık gösterimlerini 10'un tam sayı kuvvetlerini kullanarak çözümler.	1	0	1	0
Tam sayıların, tam sayı kuvvetlerini hesaplar.	2	0	1	0
Üslü ifadelerle ilgili temel kuralları anlar, birbirine denk ifadeler oluşturur.	2	2	0	0
En fazla üç veri grubuna ait çizgi ve sütun grafiklerini yorumlar.	2	1	0	50
Kareköklü bir ifadenin a kök b şeklinde yazar ve a kök b şeklindeki ifadede katsayıyı kök içine alır.	2	0	1	0
Gerçek sayıları tanıtır, rasyonel ve irrasyonel sayılarla ilişkilendirir.	1	1	0	100
Kareköklü bir ifade ile çarpıldığında, sonucu bir doğal sayı yapan çarpanlara örnek verir.	2	0	0	0
Kareköklü ifadelerde çarpma ve bölme işlemlerini yapar.	1	0	0	0

Sayısal (FEN)	Soru	Doğru	Yanlış	Boş	Net	Başarı
Cevap Anahtarı	20	12	7	1	9,67	% 48
Cevaplarınız	A	ACBDDDBAABCDBDACCA		dCdDddCbD bdCDBaACCA		

Fen	S	D	Y	B%
Küresel iklim değişikliğinin sonuçlarını belirtir.	1	0	1	0
Sıvı basıncını etkileyen değişkenleri tahmin eder ve tahminlerini test eder.	3	3	0	100
Hava olayını açıklar.	1	0	1	0
Mevsimlerin oluşumuna yönelik tahminlerde bulunur.	1	1	0	100
Genetik mühendisliğini ve biyoteknolojiyi ilişkilendirir.	1	1	0	100
Tek karakter çaprazlamaları ile ilgili problemler çözerek sonuçlar hakkında yorum yapar.	3	2	1	67
Güney yarımküre ile kuzey yarımkürenin aynı anda farklı mevsimler yaşadığını açıklar.	1	0	1	0
Güneş ışınının gelme açısı ile bölgelerdeki sıcaklık arasındaki ilişkiyi açıklar.	1	1	0	100
Nükleotid kavramını açıklar.	1	0	1	0
DNA'nın kendini nasıl eşlediğini ifade eder.	1	0	0	0
Katı basıncını etkileyen değişkenleri deneyerek keşfeder.	2	0	2	0
Örneklere yol çıkararak modifikasyonu açıklar.	1	1	0	100
Örneklere yol çıkararak mutasyonu açıklar.	2	2	0	100
Canlıların yaşadıkları çevreye uyumlarını gözlem yaparak açıklar.	1	1	0	100

8. SINIF KDS 2

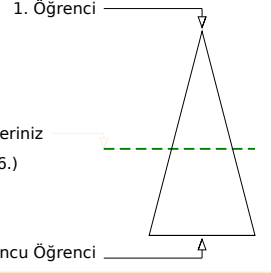
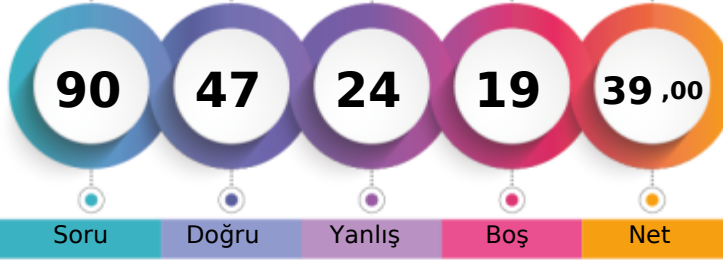

316,679 % 55,55

ANKARA / KEÇİÖREN
ETLİK İMAM HATİP ORTAOKULU8D - 203
REYHAN CENNE YİĞİT

Şube	Kurum	İlçe	İl	Genel	
Öğrenci Sıra No	1	26	26	141	836 % 55,55
Sınava Katılan Öğrenci Sayısı	11	62	62	213	1505

Soru	Doğru	Yanlış	Boş	Net	Başarı
20	14	4	2	12,67	% 63
Cevap Anahtarı	B	AADACABDBDCBBCDDABBA			
Cevaplarınız	ccDACABDB CBdCDD aBA				

Türkçe	S	D	Y	B%
Okudukları ile ilgili çıkarımlarda bulunur.	1	0	1	0
Bağlamdan yararlanarak bilmediği kelime ve kelime gruplarının anlamını tahmin eder.	3	2	1	67
Metnin ilgili sorular sorar.	1	1	0	100
Metnin ilgili soruların cevaplar.	3	3	0	100
Görsellerle ilgili soruların cevaplar.	3	3	0	100
Metnin içeriğini yorumlar.	1	1	0	100
Okuduklarında kullanılan düşünceleri geliştirme yollarını belirler.	1	1	0	100
Filimsilerin cümledeki işlevlerini kavrar.	3	0	1	0
Yazdıklarını düzenler.	2	1	1	50
Grafik, tablo ve çizelgeyle sunulan bilgileri yorumlar.	1	1	0	100
Metnin içeriğine uygun başlık/başlıklar belirler.	1	1	0	100

Soru	Doğru	Yanlış	Boş	Net	Başarı
10	5	3	2	4,00	% 40
Cevap Anahtarı	B	ADDADBBAAAD			
Cevaplarınız	ADcAbB A c				

Tarih	S	D	Y	B%
Avrupa'daki gelişmelerin yansımaları bağlamında Osmanlı Devleti'nin yirminci yüzyılın başlarındaki siyasi ve sosyal durumu kavrar.	1	0	1	0
Gençlik döneminde Mustafa Kemal'in fikir hayatını etkileyen önemli kişileri ve olayları kavrar.	1	1	0	100
Mustafa Kemal'in çocukluk ve öğrenim hayatından hareketle onun kişilik özelliklerinin oluşumu hakkında çıkarımlarda bulunur.	1	1	0	100
Mustafa Kemal'in askerlik hayatı ile ilgili olayları ve olguları onun kişilik özellikleri ile ilişkilendirir.	1	0	0	0
Birinci Dünya Savaşı'nın sebeplerini ve savaşın başlamasına yol açan gelişmeleri kavrar.	1	1	0	100
Birinci Dünya Savaşı'nda Osmanlı Devleti'nin durumu hakkında çıkarımlarda bulunur.	1	1	0	100
Millî Mücadele'nin hazırlık döneminde Mustafa Kemal'in yaptığı çalışmalarını analiz eder.	2	0	1	0
Mondros Ateşkesi Antlaşması'nın imzalanması ve uygulanması karşısında Osmanlı yönetiminin, Mustafa Kemal'in ve Milli Mücadele'nin rolünü kavrar.	1	1	0	100
Kuvâ-yı Milliye'nin oluşum sürecini ve sonrasında meydana gelen gelişmeleri kavrar.	1	0	1	0

Soru	Doğru	Yanlış	Boş	Net	Başarı
10	8	2	0	7,33	% 73
Cevap Anahtarı	B	CDADAAABBC			
Cevaplarınız	CDADcAABBB				

Din K.ve A.B.	S	D	Y	B%
Kader ve kaza inancını ayet ve hadislerle açıklar.	3	3	0	100
Ayet el-Kürsî'yi okur, anlamını söyler.	1	1	0	100
İslam'ın paylaşma ve yardımlaşmaya verdiği önemi ayet ve hadisler ışığında yorumlar.	2	2	0	100
Kaza ve kader ile ilgili kavramları analiz eder.	2	2	0	100
Hz. Musa'nın (a.s.) hayatını ana hatlarıyla tanıtır.	1	0	1	0
İnsanın ilmi, iradesi, sorumluluğu ile kader arasında ilişki kurar.	1	0	1	0

Soru	Doğru	Yanlış	Boş	Net	Başarı
10	7	3	0	6,00	% 60
Cevap Anahtarı	B	BCDDACBCAC			
Cevaplarınız	BCbDACBacC				

İngilizce	S	D	Y	B%
Students will be able to understand short and simple texts about friendship.	1	1	0	100
Students will be able to understand short and simple texts about regular activities of teenagers.	3	2	1	67
Students will be able to understand the overall meaning of short texts about a process.	3	3	0	100
Students will be able to guess the meaning of unknown words from the text.	4	4	0	100
Students will be able to understand short and simple invitation letters, cards and e-mails.	2	0	2	0
Students will be able to express what they prefer, like and dislike.	3	2	1	67
Students will be able to give a simple description of daily activities in a simple way.	1	0	1	0

Soru	Doğru	Yanlış	Boş	Net	Başarı
20	2	4	14	0,67	% 3
Cevap Anahtarı	B	BCCBCACBDABACBCBDDBD			
Cevaplarınız	B d d a c B				

Matematik	S	D	Y	B%
İki doğal sayının en büyük ortak bölenini (EBOB) ve en küçük ortak katını (EKOK) hesaplar, ilgili problemleri çözer.	2	0	0	0
Verilen pozitif tam sayıların pozitif tam sayı çarpanlarını bulur, pozitif tam sayıların pozitif tam sayı çarpanlarını üslü ifadesiyle gösterir.	3	0	0	0
Verilen doğal sayının aralarında asal olup olmadığını belirler.	1	0	0	0
Tam kare pozitif tam sayılarla bu sayıların karekökleri arasındaki ilişkiyi belirler.	1	0	0	0
Verilen bir sayıyı 10'un farklı tam sayı kuvvetlerini kullanarak ifade eder.	1	0	0	0
Sayıların ondalık gösterimlerini 10'un tam sayı kuvvetlerini kullanarak çözümler.	1	1	0	100
Tam sayıların, tam sayı kuvvetlerini hesaplar.	2	0	1	0
Üslü ifadelerle ilgili temel kuralları anlar, birbirine denk ifadeler oluşturur.	2	0	1	0
En fazla üç veri grubuna ait çizgi ve sütun grafiklerini yorumlar.	2	1	0	50
Kareköklü bir ifadenin kök b şeklinde yazılır ve kök b şeklindeki ifadeye katsayıyı kök içine alır.	2	0	1	0
Gerçek sayıları tanıtır, rasyonel ve irrasyonel sayıların ilişkilendirir.	1	0	1	0
Kareköklü bir ifade ile çarpıldığında, sonucu bir doğal sayı yapan çarpımlara örnek verir.	2	0	0	0
Kareköklü ifadelerde çarpma ve bölme işlemlerini yapar.	1	0	0	0

Soru	Doğru	Yanlış	Boş	Net	Başarı
20	11	8	1	8,33	% 42
Cevap Anahtarı	B	CADDABAACBCDBDACCABD			
Cevaplarınız	CAD ABAbCadbBDBbCAdA				

Fen	S	D	Y	B%
Küresel iklim değişikliğinin sonuçlarını belirtir.	1	1	0	100
Sıvı basıncını etkileyen değişkenleri tahmin eder ve tahminlerini test eder.	3	1	2	33
Hava olayını açıklar.	1	0	1	0
Mevsimlerin oluşumuna yönelik tahminlerde bulunur.	1	0	1	0
Genetik mühendisliğini ve biyoteknolojiyi ilişkilendirir.	1	1	0	100
Tek karakter çaprazlamaları ile ilgili problemler çözümler hakkında yorum yapar.	3	2	0	67
Güney yarımküre ile kuzey yarımkürenin aynı anda farklı mevsimler yaşadığını açıklar.	1	1	0	100
Güneş ışınlarının gelme açısı ile bölgelerdeki sıcaklık arasındaki ilişkiyi açıklar.	1	1	0	100
Nükleotid kavramını açıklar.	1	1	0	100
DNA'nın kendini nasıl eşlediğini ifade eder.	1	0	1	0
Katı basıncını etkileyen değişkenleri deneyerek keşfeder.	2	1	1	50
Örneklere yol çıkararak modifikasyonu açıklar.	1	0	1	0
Örneklere yol çıkararak mutasyonu açıklar.	2	1	1	50
Canlıların yaşadıkları çevreye uyumlarını gözlem yaparak açıklar.	1	1	0	100

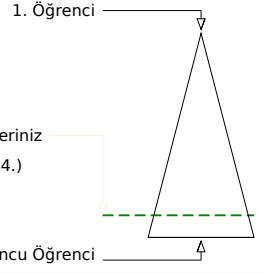
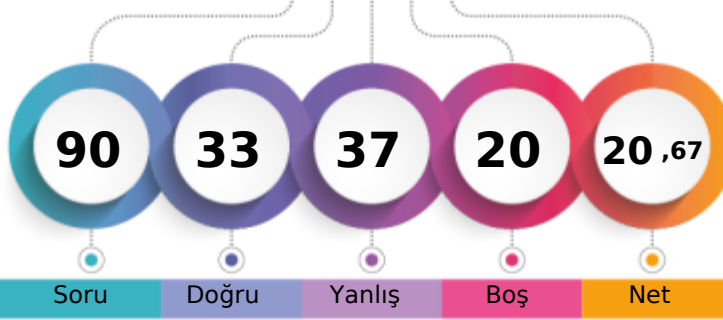

	Şube	Kurum	İlçe	İl	Genel
Öğrenci Sıra No	9	48	48	189	1294
Sınava Katılan Öğrenci Sayısı	11	62	62	213	1505
					% 85,98

Sözel (TÜR)	Soru	Doğru	Yanlış	Boş	Net	Başarı
	20	8	12	0	4,00	% 20
Cevap Anahtarı	A ADADACBCBBDCBADBAAB					
Cevaplarınız	AadcAaDBaBBddAbaAdc					

Türkçe	S	D	Y	B%
Okudukları ile ilgili çıkarımlarda bulunur.	1	1	0	100
Bağlamdan yararlanarak bilmediği kelime ve kelime gruplarının anlamını tahmin eder.	3	0	3	0
Metnin ilgili sorular sorar.	1	0	1	0
Metnin ilgili soruların cevapları.	3	2	1	67
Görsellerle ilgili soruların cevapları.	3	3	0	100
Metnin içeriğini yorumlar.	1	0	1	0
Okuduklarında kullanılan düşünceyi geliştirme yollarını belirler.	1	1	0	100
Filiisilerin cümledeki işlevlerini kavrar.	3	0	3	0
Yazdıklarını düzenler.	2	1	1	50
Grafik, tablo ve çizelgeyle sunulan bilgileri yorumlar.	1	0	1	0
Metnin içeriğine uygun başlık/başlıklar belirler.	1	0	1	0

Sözel (TAR)	Soru	Doğru	Yanlış	Boş	Net	Başarı
	10	5	4	1	3,67	% 37
Cevap Anahtarı	A DADBAADBDA					
Cevaplarınız	bADabA BDD					

Tarih	S	D	Y	B%
Avrupa'daki gelişmelerin yansımaları bağlamında Osmanlı Devleti'nin yirminci yüzyılın başlarındaki siyasi ve sosyal durumu kavrar.	1	0	1	0
Gençlik döneminde Mustafa Kemal'in fikir hayatını etkileyen önemli kişileri ve olayları kavrar.	1	1	0	100
Mustafa Kemal'in çocukluk ve öğrenim hayatından hareketle onun kişilik özelliklerinin oluşumu hakkında çıkarımlarda bulunur.	1	1	0	100
Mustafa Kemal'in askerlik hayatı ile ilgili olayları ve olguları onun kişilik özellikleri ile ilişkilendirir.	1	0	1	0
Birinci Dünya Savaşı'nın sebeplerini ve savaşın başlamasına yol açan gelişmeleri kavrar.	1	0	1	0
Birinci Dünya Savaşı'nda Osmanlı Devleti'nin durumu hakkında çıkarımlarda bulunur.	1	1	0	100
Milî Mücadele'nin hazırlık döneminde Mustafa Kemal'in yaptığı çalışmaları analiz eder.	2	0	1	0
Mondros Ateşkesi Antlaşması'nın imzalanması ve uygulanması karşısında Osmanlı yönetiminin, Mustafa Kemal'in ve Milli Mücadele'nin rolünü analiz eder.	1	1	0	100
Kuvâ-yı Milliye'nin oluşum sürecini ve sonrasında meydana gelen gelişmeleri kavrar.	1	1	0	100

Sözel (DİN)	Soru	Doğru	Yanlış	Boş	Net	Başarı
	10	8	2	0	7,33	% 73
Cevap Anahtarı	A BADAADACCB					
Cevaplarınız	BADAADcaCB					

Din K.ve A.B.	S	D	Y	B%
Kader ve kaza inancını ayet ve hadislerle açıklar.	3	3	0	100
Ayet el-Kürsî'yi okur, anlamını söyler.	1	1	0	100
İslam'ın paylaşma ve yardımlaşmaya verdiği önemi ayet ve hadisler ışığında yorumlar.	2	2	0	100
Kaza ve kader ile ilgili kavramları analiz eder.	2	1	1	50
Hz. Musa'nın (a.s.) hayatını ana hatlarıyla tanıtır.	1	0	1	0
İnsanın ilmi, iradesi, sorumluluğu ile kader arasında ilişki kurar.	1	1	0	100

Sözel (İNG)	Soru	Doğru	Yanlış	Boş	Net	Başarı
	10	7	3	0	6,00	% 60
Cevap Anahtarı	A CBADDACCBC					
Cevaplarınız	CcADDbdCBC					

İngilizce	S	D	Y	B%
Students will be able to understand short and simple texts about friendship.	1	1	0	100
Students will be able to understand short and simple texts about regular activities of teenagers.	3	2	1	67
Students will be able to understand the overall meaning of short texts about a process.	3	2	1	67
Students will be able to guess the meaning of unknown words from the text.	4	3	1	75
Students will be able to understand short and simple invitation letters, cards and e-mails.	2	2	0	100
Students will be able to express what they prefer, like and dislike.	3	1	2	33
Students will be able to give a simple description of daily activities in a simple way.	1	0	1	0

Sayısal (MAT)	Soru	Doğru	Yanlış	Boş	Net	Başarı
	20	2	5	13	0,33	% 2
Cevap Anahtarı	A BCCACBCABBDBABCDDBC					
Cevaplarınız	Ccbcb Ba b					

Matematik	S	D	Y	B%
İki doğal sayının en büyük ortak bölenini (EBOB) ve en küçük ortak katını (EKOK) hesaplar, ilgili problemleri çözer.	2	0	0	0
Verilen pozitif tam sayıların pozitif tam sayı çarpanlarını bulur, pozitif tam sayıların pozitif tam sayı çarpanlarını üslü ifade eder.	3	0	1	0
Verilen doğal sayının aralarında asal olup olmadığını belirler.	1	0	0	0
Tam kare pozitif tam sayıların bu sayıların karekökleri arasındaki ilişkiyi belirler.	1	0	0	0
Verilen bir sayıyı 10'un farklı tam sayı kuvvetlerini kullanarak ifade eder.	1	1	0	100
Sayıların ondalık gösterimlerini 10'un tam sayı kuvvetlerini kullanarak çözümler.	1	0	1	0
Tam sayıların, tam sayı kuvvetlerini hesaplar.	2	0	1	0
Üslü ifadelerle ilgili temel kuralları anlar, birbirine denk ifadeler oluşturur.	2	0	0	0
En fazla üç veri grubuna ait çizgi ve sütun grafiklerini yorumlar.	2	1	1	50
Kareköklü bir ifadeyi a kök b şeklinde yazar ve a kök b şeklindeki ifadeye katsayıyı kök içine alır.	2	0	1	0
Gerçek sayıları tanıtır, rasyonel ve irrasyonel sayılarla ilişkilendirir.	1	0	0	0
Kareköklü bir ifade ile çarpıldığında, sonucu bir doğal sayı yapan çarpımlara örnek verir.	2	0	0	0
Kareköklü ifadelerde çarpma ve bölme işlemlerini yapar.	1	0	0	0

Sayısal (FEN)	Soru	Doğru	Yanlış	Boş	Net	Başarı
	20	3	11	6	-0,67	% 0
Cevap Anahtarı	A ACBDDDBAABCDBDACCA					
Cevaplarınız	aabD cdbaaDca Cb					

Fen	S	D	Y	B%
Küresel iklim değişikliğinin sonuçlarını belirtir.	1	0	0	0
Sıvı basıncını etkileyen değişkenleri tahmin eder ve tahminlerini test eder.	3	0	1	0
Hava olayını açıklar.	1	0	1	0
Mevsimlerin oluşumuna yönelik tahminlerde bulunur.	1	0	1	0
Genetik mühendisliğini ve biyoteknolojiyi ilişkilendirir.	1	1	0	100
Tek karakter çaprazlamaları ile ilgili problemler çözerek sonuçlar hakkında yorum yapar.	3	1	1	33
Güney yarımküre ile kuzey yarımkürenin aynı anda farklı mevsimler yaşadığını açıklar.	1	0	0	0
Güneş ışınlarının gelme açısı ile bölgedeki sıcaklık arasındaki ilişkiyi açıklar.	1	0	0	0
Nükleotid kavramını açıklar.	1	0	1	0
DNA'nın kendini nasıl eşlediğini ifade eder.	1	0	1	0
Katı basıncını etkileyen değişkenleri deneyerek keşfeder.	2	0	2	0
Örneklere yola çıkarak modifikasyonu açıklar.	1	0	1	0
Örneklere yola çıkarak mutasyonu açıklar.	2	1	1	50
Canlıların yaşadıkları çevreye uyumlarını gözlem yaparak açıklar.	1	0	1	0