

OKUL TYT NET LİSTESİ (TYT sıralı)

| KATILIMLAR | | | | | | | | | | | | | | | | | | | | | | | | | | | | | | | | | | | | | | | | | |
|-----------------|------|---------------------|-------|---------------------------------|-------|-------|------------|------|------------|------|--------------------------------|-------|---------------|------|-------------------|---------|------|-------------|------|------|--------|--------|------|-------|------|------|----------|------|------|-------|------|------|-------|------|-------|-------|---------|-------|-------|---------|-------|
| İL | | İLÇE | | OKUL | | | | | | | SINAV ADI | | | | | | | OKUL | İLÇE | İL | GENEL | | | | | | | | | | | | | | | | | | | | |
| ANKARA | | KEÇİÖREN | | ETLİK ANADOLU İMAM HATİP LİSESİ | | | | | | | ULTİ TÜRKİYE GENELİ TYT DENEME | | | | | | | 61 | 594 | 6628 | 154382 | | | | | | | | | | | | | | | | | | | | |
| Sıra | Ö.No | İsim | Sınıf | TYT Türkçe | | | TYT Sosyal | | | | | | TYT Matematik | | | TYT Fen | | | | | | Toplam | | | TYT | | | | | | | | | | | | | | | | |
| | | | | Türkçe | | | Tarih-1 | | Coğrafya-1 | | Felsefe Din | | Kül. ve Ahl. | | Felsefe (Seçmeli) | | | Matematik-1 | | | Fizik | | | Kimya | | | Biyoloji | | | Puan | | | Genel | | | | | | | | |
| | | | | D | Y | N | D | Y | N | D | Y | N | D | Y | N | D | Y | N | D | Y | N | D | Y | N | D | Y | N | D | Y | N | D | Y | N | Puan | Genel | | | | | | |
| Genel Ortalama | | | | 22,12 | 12,06 | 19,10 | 2,53 | 1,37 | 2,19 | 1,62 | 1,47 | 1,25 | 2,24 | 1,47 | 1,87 | 3,47 | 0,94 | 3,23 | 0,01 | 0,01 | 0,01 | 4,80 | 3,79 | 3,85 | 0,96 | 0,40 | 0,86 | 0,68 | 1,78 | 0,23 | 1,67 | 0,83 | 1,46 | 1,13 | 1,02 | 0,87 | 41,23 | 25,14 | 34,92 | 240,580 | |
| Okul Ortalaması | | | | 20,46 | 12,69 | 17,29 | 2,79 | 1,36 | 2,45 | 1,79 | 1,41 | 1,43 | 1,97 | 1,52 | 1,59 | 3,77 | 0,90 | 3,55 | 0,00 | 0,00 | 0,00 | 3,51 | 2,85 | 2,80 | 0,46 | 0,34 | 0,37 | 0,25 | 1,77 | -0,20 | 1,28 | 0,74 | 1,09 | 0,38 | 0,90 | 0,15 | 36,66 | 24,48 | 30,52 | 231,950 | |
| 1 | 557 | MEDİNE NESİM | 12C | 27 | 6 | 25,50 | 2 | 1 | 1,75 | 1 | 2 | 0,50 | 5 | 0 | 5,00 | 4 | 1 | 3,75 | | | | 17 | 4 | 16,00 | 3 | 1 | 2,75 | 1 | 4 | 0,00 | 5 | 0 | 5,00 | 4 | 0 | 4,00 | 69 | 19 | 64,25 | 333,080 | 13184 |
| 2 | 555 | ŞEVAL KİBAR | | 23 | 12 | 20,00 | 4 | 0 | 4,00 | | | | 4 | 1 | 3,75 | 4 | 0 | 4,00 | | | | 12 | 7 | 10,25 | 4 | 1 | 3,75 | 0 | 4 | -1,00 | 5 | 1 | 4,75 | 0 | 1 | -0,25 | 56 | 27 | 49,25 | 288,275 | 33231 |
| 3 | 5 | HİLAL KÜÇÜK | 12C | 30 | 10 | 27,50 | 1 | 2 | 0,50 | 3 | 2 | 2,50 | 1 | 3 | 0,25 | 5 | 0 | 5,00 | | | | 11 | 6 | 9,50 | 0 | 1 | -0,25 | 0 | 1 | -0,25 | 3 | 0 | 3,00 | 1 | 1 | 0,75 | 55 | 26 | 48,50 | 285,035 | 35309 |
| 4 | 550 | HÜSEYİN ARSLAN | 12A | 26 | 11 | 23,25 | 4 | 1 | 3,75 | 4 | 0 | 4,00 | 2 | 3 | 1,25 | 5 | 0 | 5,00 | | | | 6 | 7 | 4,25 | 1 | 0 | 1,00 | 1 | 5 | -0,25 | 5 | 1 | 4,75 | 1 | 0 | 1,00 | 55 | 28 | 48,00 | 284,158 | 35940 |
| 5 | 0 | İREM NUR TURĞUT | 12C | 31 | 6 | 29,50 | 4 | 0 | 4,00 | 2 | 1 | 1,75 | 2 | 1 | 1,75 | 4 | 1 | 3,75 | | | | 4 | 3 | 3,25 | | | | | | | 3 | 1 | 2,75 | | | | 50 | 13 | 46,75 | 279,460 | 39243 |
| 6 | 1207 | AYŞE KARATAŞ | 12E | 25 | 13 | 21,75 | 5 | 0 | 5,00 | 4 | 0 | 4,00 | 3 | 2 | 2,50 | 5 | 0 | 5,00 | | | | 6 | 1 | 5,75 | 0 | 1 | -0,25 | 0 | 1 | -0,25 | | | | | | | 48 | 18 | 43,50 | 270,533 | 46425 |
| 7 | 68 | ENES ÜTÜK | 12B | 25 | 12 | 22,00 | 4 | 1 | 3,75 | 4 | 0 | 4,00 | 2 | 3 | 1,25 | 5 | 0 | 5,00 | | | | 6 | 4 | 5,00 | 1 | 2 | 0,50 | 0 | 6 | -1,50 | 1 | 1 | 0,75 | 2 | 0 | 2,00 | 50 | 29 | 42,75 | 268,295 | 48461 |
| 8 | 579 | NİSA NUR YILMAZ | 12D | 30 | 10 | 27,50 | 4 | 1 | 3,75 | 2 | 2 | 1,50 | 4 | 1 | 3,75 | 3 | 1 | 2,75 | | | | 3 | 0 | 3,00 | | | | | | | 0 | 2 | -0,50 | 46 | 17 | 41,75 | 264,490 | 52063 | | | |
| 9 | 505 | İSMAİL KAYA | 12A | 25 | 14 | 21,50 | 4 | 1 | 3,75 | 4 | 0 | 4,00 | 2 | 3 | 1,25 | 5 | 0 | 5,00 | | | | 6 | 8 | 4,00 | | | | 1 | 4 | 0,00 | 1 | 0 | 1,00 | 1 | 1 | 0,75 | 49 | 31 | 41,25 | 263,850 | 52660 |
| 10 | 636 | SAMETCAN ÖZKESEME | 12B | 31 | 8 | 29,00 | 2 | 3 | 1,25 | 2 | 1 | 1,75 | 3 | 0 | 3,00 | 3 | 2 | 2,50 | | | | 2 | 2 | 1,50 | 1 | 0 | 1,00 | | | | 1 | 0 | 1,00 | | | | 45 | 16 | 41,00 | 262,090 | 54271 |
| 11 | 0 | SELİM PELİT | 12A | 20 | 12 | 17,00 | 3 | 1 | 2,75 | 2 | 2 | 1,50 | 3 | 1 | 2,75 | 4 | 1 | 3,75 | | | | 7 | 6 | 5,50 | 3 | 0 | 3,00 | 2 | 5 | 0,75 | 3 | 2 | 2,50 | 1 | 2 | 0,50 | 48 | 32 | 40,00 | 260,740 | 55612 |
| 12 | 0 | NUR SENA ÇELİK | | 27 | 10 | 24,50 | 3 | 2 | 2,50 | 3 | 1 | 2,75 | 3 | 1 | 2,75 | 4 | 1 | 3,75 | | | | 4 | 1 | 3,75 | | | | | | | | | | 44 | 16 | 40,00 | 259,615 | 56808 | | | |
| 13 | 563 | ESLEM AVCI | 12D | 27 | 9 | 24,75 | 3 | 0 | 3,00 | 2 | 2 | 1,50 | 3 | 1 | 2,75 | 4 | 1 | 3,75 | | | | 2 | 0 | 2,00 | | | | | | | 1 | 0 | 1,00 | 1 | 0 | 1,00 | 43 | 13 | 39,75 | 258,908 | 57545 |
| 14 | 535 | ŞEYMA DOĞRUYOL | 12E | 26 | 7 | 24,25 | 2 | 0 | 2,00 | 1 | 0 | 1,00 | 3 | 1 | 2,75 | 4 | 1 | 3,75 | | | | 5 | 1 | 4,75 | 1 | 0 | 1,00 | | | | | | | 42 | 10 | 39,50 | 258,138 | 58381 | | | |
| 15 | 0 | FURKAN YABUT | 12B | 21 | 16 | 17,00 | 5 | 0 | 5,00 | 3 | 1 | 2,75 | 1 | 2 | 0,50 | 4 | 1 | 3,75 | | | | 7 | 7 | 5,25 | 4 | 1 | 3,75 | | | | 1 | 1 | 0,75 | | | | 46 | 29 | 38,75 | 256,845 | 59701 |
| 16 | 88 | ZEYNEP ZÜLAL YILDIZ | 12E | 29 | 8 | 27,00 | 2 | 2 | 1,50 | 2 | 2 | 1,50 | 4 | 1 | 3,75 | 4 | 1 | 3,75 | | | | 1 | 2 | 0,50 | | | | | | | 1 | 0 | 1,00 | | | | 43 | 16 | 39,00 | 256,310 | 60263 |
| 17 | 367 | YAREN BAYAR | 11D | 26 | 14 | 22,50 | 4 | 1 | 3,75 | 3 | 2 | 2,50 | 4 | 1 | 3,75 | 4 | 1 | 3,75 | | | | 2 | 6 | 0,50 | | | | | | | 1 | 0 | 1,00 | | | | 44 | 25 | 37,75 | 253,120 | 63558 |
| 18 | 166 | ESMA ÜNAL | 12C | 28 | 7 | 26,25 | 2 | 1 | 1,75 | 2 | 0 | 2,00 | 2 | 3 | 1,25 | 4 | 1 | 3,75 | | | | 1 | 0 | 1,00 | | | | | | | 1 | 0 | 1,00 | | | | 40 | 12 | 37,00 | 250,368 | 66587 |
| 19 | 800 | MUHAMMET ARSLAN | 12A | 20 | 16 | 16,00 | 3 | 1 | 2,75 | 3 | 0 | 3,00 | 2 | 3 | 1,25 | 3 | 2 | 2,50 | | | | 10 | 7 | 8,25 | 1 | 0 | 1,00 | 0 | 2 | -0,50 | 2 | 1 | 1,75 | | | | 44 | 32 | 36,00 | 248,690 | 68443 |
| 20 | 0 | YALÇIN | | 21 | 15 | 17,25 | 4 | 1 | 3,75 | 4 | 0 | 4,00 | 2 | 3 | 1,25 | 5 | 0 | 5,00 | | | | 5 | 8 | 3,00 | 2 | 3 | 1,25 | 0 | 1 | -0,25 | | | | 43 | 31 | 35,25 | 246,203 | 71310 | | | |
| 21 | 0 | ASUDE ERVA YILDIRIM | 12D | 22 | 16 | 18,00 | 3 | 2 | 2,50 | 3 | 1 | 2,75 | 5 | 0 | 5,00 | 5 | 0 | 5,00 | | | | 1 | 1 | 0,75 | | | | 1 | 2 | 0,50 | 1 | 0 | 1,00 | 0 | 1 | -0,25 | 41 | 23 | 35,25 | 246,165 | 71363 |
| 22 | 1117 | BUSE ARSLAN | 12E | 26 | 9 | 23,75 | 3 | 2 | 2,50 | 2 | 2 | 1,50 | 2 | 2 | 1,50 | 4 | 0 | 4,00 | | | | 3 | 3 | 2,25 | | | | | | | | | | 40 | 18 | 35,50 | 246,123 | 71421 | | | |
| 23 | 534 | EMİNE TURAN | 11C | 25 | 13 | 21,75 | 3 | 1 | 2,75 | 1 | 2 | 0,50 | 4 | 1 | 3,75 | 4 | 1 | 3,75 | | | | 4 | 4 | 3,00 | 0 | 1 | -0,25 | 0 | 3 | -0,75 | 1 | 0 | 1,00 | 0 | 2 | -0,50 | 42 | 28 | 35,00 | 244,863 | 72900 |
| 24 | 477 | HABİL TÜRKİYILMAZ | 11A | 25 | 14 | 21,50 | 3 | 1 | 2,75 | 1 | 2 | 0,50 | 1 | 2 | 0,50 | 5 | 0 | 5,00 | | | | 3 | 0 | 3,00 | | | | 1 | 5 | -0,25 | 1 | 2 | 0,50 | 1 | 0 | 1,00 | 41 | 26 | 34,50 | 243,445 | 74567 |
| 25 | 0 | ZEYNEP ATLI | 12E | 26 | 12 | 23,00 | 2 | 1 | 1,75 | 1 | 2 | 0,50 | 3 | 2 | 2,50 | 4 | 1 | 3,75 | | | | 3 | 1 | 2,75 | | | | | | | | | | 39 | 19 | 34,25 | 242,445 | 75689 | | | |
| 26 | 6 | MUHAMMED EMİN | 12B | 24 | 10 | 21,50 | 3 | 2 | 2,50 | 1 | 3 | 0,25 | | | | 5 | 0 | 5,00 | | | | 5 | 4 | 4,00 | 1 | 2 | 0,50 | | | | | | | 39 | 21 | 33,75 | 241,130 | 77170 | | | |
| 27 | 637 | ENES ALBAY | 12B | 21 | 18 | 16,50 | 4 | 1 | 3,75 | 4 | 0 | 4,00 | 4 | 1 | 3,75 | 3 | 2 | 2,50 | | | | 2 | 4 | 1,00 | | | | 0 | 2 | -0,50 | 3 | 3 | 2,25 | 0 | 1 | -0,25 | 41 | 32 | 33,00 | 239,575 | 78962 |
| 28 | 17 | SEDANUR ÇELİK | 11D | 23 | 15 | 19,25 | 3 | 2 | 2,50 | 2 | 1 | 1,75 | 4 | 1 | 3,75 | 4 | 1 | 3,75 | | | | 2 | 3 | 1,25 | | | | 2 | 3 | 1,25 | 1 | 3 | 0,25 | 0 | 3 | -0,75 | 41 | 32 | 33,00 | 239,188 | 79427 |
| 29 | 564 | ZEYNEP GÜLER | 12C | 16 | 8 | 14,00 | 2 | 0 | 2,00 | 0 | 1 | -0,25 | 2 | 1 | 1,75 | 4 | 1 | 3,75 | | | | 11 | 5 | 9,75 | | | | 1 | 3 | 0,25 | 1 | 1 | 0,75 | 1 | 2 | 0,50 | 38 | 22 | 32,50 | 238,390 | 80345 |

OKUL TYT NET LİSTESİ (TYT sıralı)

| KATILIMLAR | | | | | | | | | | | | | | | | | | | | | | | | | | | | | | | | | | | | | | | | | |
|-----------------|------|---------------------|-------|---------------------------------|-------|-------|------------|------|------------|------|--------------------------------|-------|---------------|------|-------------------|---------|-------------|-------|------|-------|--------|------|-------|-------|----------|------|-------|-------|------|-------|------|-------|-------|------|------|-------|---------|--------|-------|---------|--------|
| İL | | İLÇE | | OKUL | | | | | | | SINAV ADI | | | | | | | OKUL | İLÇE | İL | GENEL | | | | | | | | | | | | | | | | | | | | |
| ANKARA | | KEÇİÖREN | | ETLİK ANADOLU İMAM HATİP LİSESİ | | | | | | | ULTİ TÜRKİYE GENELİ TYT DENEME | | | | | | | 61 | 594 | 6628 | 154382 | | | | | | | | | | | | | | | | | | | | |
| Sıra | Ö.No | İsim | Sınıf | TYT Türkçe | | | TYT Sosyal | | | | | | TYT Matematik | | | TYT Fen | | | | | Toplam | | | TYT | | | | | | | | | | | | | | | | | |
| | | | | Türkçe | | | Tarih-1 | | Coğrafya-1 | | Felsefe Din | | Kül. ve Ahl. | | Felsefe (Seçmeli) | | Matematik-1 | | | Fizik | | | Kimya | | Biyoloji | | | D Y N | | | Puan | Genel | | | | | | | | | |
| | | | | D | Y | N | D | Y | N | D | Y | N | D | Y | N | D | Y | N | D | Y | N | D | Y | N | D | Y | N | D | Y | N | D | Y | N | | | | | | | | |
| Genel Ortalama | | | | 22,12 | 12,06 | 19,10 | 2,53 | 1,37 | 2,19 | 1,62 | 1,47 | 1,25 | 2,24 | 1,47 | 1,87 | 3,47 | 0,94 | 3,23 | 0,01 | 0,01 | 0,01 | 4,80 | 3,79 | 3,85 | 0,96 | 0,40 | 0,86 | 0,68 | 1,78 | 0,23 | 1,67 | 0,83 | 1,46 | 1,13 | 1,02 | 0,87 | 41,23 | 25,14 | 34,92 | 240,580 | |
| Okul Ortalaması | | | | 20,46 | 12,69 | 17,29 | 2,79 | 1,36 | 2,45 | 1,79 | 1,41 | 1,43 | 1,97 | 1,52 | 1,59 | 3,77 | 0,90 | 3,55 | 0,00 | 0,00 | 0,00 | 3,51 | 2,85 | 2,80 | 0,46 | 0,34 | 0,37 | 0,25 | 1,77 | -0,20 | 1,28 | 0,74 | 1,09 | 0,38 | 0,90 | 0,15 | 36,66 | 24,48 | 30,52 | 231,950 | |
| 30 | 0 | EMİR ACAR | 12 | 18 | 15 | 14,25 | 4 | 1 | 3,75 | 3 | 0 | 3,00 | | | | 4 | 1 | 3,75 | | | | 3 | 1 | 2,75 | | | | 1 | 4 | 0,00 | 3 | 3 | 2,25 | 2 | 1 | 1,75 | 38 | 26 | 31,50 | 235,438 | 83607 |
| 31 | 751 | N KİŞİSİ | 12C | 22 | 15 | 18,25 | 0 | 1 | -0,25 | 0 | 1 | -0,25 | 2 | 3 | 1,25 | 4 | 1 | 3,75 | | | | 7 | 6 | 5,50 | 1 | 0 | 1,00 | 0 | 6 | -1,50 | 4 | 1 | 3,75 | 0 | 2 | -0,50 | 40 | 36 | 31,00 | 233,318 | 85978 |
| 32 | 598 | AYSELNUR AYDOĞAN | 12E | 23 | 14 | 19,50 | 3 | 2 | 2,50 | 1 | 2 | 0,50 | 4 | 1 | 3,75 | 4 | 1 | 3,75 | | | | 1 | 0 | 1,00 | | | | | | | | | | | | | 36 | 20 | 31,00 | 233,085 | 86250 |
| 33 | 0 | ALİ ŞEKERCİ | 12B | 24 | 13 | 20,75 | 3 | 2 | 2,50 | 1 | 4 | 0,00 | 0 | 3 | -0,75 | 4 | 1 | 3,75 | | | | 2 | 0 | 2,00 | | | | 0 | 1 | -0,25 | 2 | 0 | 2,00 | | | | 36 | 24 | 30,00 | 229,973 | 89685 |
| 34 | 1040 | SUKEYNA KARSLI | 11C | 19 | 12 | 16,00 | 4 | 1 | 3,75 | 2 | 2 | 1,50 | 1 | 2 | 0,50 | 5 | 0 | 5,00 | | | | 4 | 3 | 3,25 | 1 | 0 | 1,00 | 0 | 6 | -1,50 | 1 | 2 | 0,50 | 1 | 5 | -0,25 | 38 | 33 | 29,75 | 229,715 | 89982 |
| 35 | 972 | MELİSA ÇİVİCİ | 12E | 23 | 14 | 19,50 | 5 | 0 | 5,00 | 1 | 1 | 0,75 | 2 | 3 | 1,25 | 4 | 1 | 3,75 | | | | 0 | 2 | -0,50 | | | | | | | 0 | 3 | -0,75 | 35 | 24 | 29,00 | 227,015 | 92998 | | | |
| 36 | 583 | BEYZA NUR TURAN | 12D | 21 | 9 | 18,75 | 3 | 1 | 2,75 | 1 | 3 | 0,25 | 2 | 1 | 1,75 | 4 | 1 | 3,75 | | | | 1 | 2 | 0,50 | | | | | | | 1 | 0 | 1,00 | | | | 33 | 17 | 28,75 | 226,428 | 93663 |
| 37 | 596 | EMİNE NUR KIRÇİÇEK | 12D | 21 | 9 | 18,75 | 1 | 2 | 0,50 | 2 | 1 | 1,75 | 3 | 2 | 2,50 | 5 | 0 | 5,00 | | | | 0 | 2 | -0,50 | | | | | | | | | | 32 | 16 | 28,00 | 224,123 | 96143 | | | |
| 38 | 734 | HANZADE MİRAC KONU | 11D | 22 | 11 | 19,25 | 3 | 2 | 2,50 | 2 | 2 | 1,50 | 1 | 0 | 1,00 | 3 | 2 | 2,50 | | | | 1 | 1 | 0,75 | 0 | 1 | -0,25 | | | | 1 | 1 | 0,75 | 0 | 1 | -0,25 | 33 | 21 | 27,75 | 223,323 | 97017 |
| 39 | 846 | ÖMER SALİH DEMİR | 11A | 23 | 7 | 21,25 | 3 | 2 | 2,50 | 1 | 1 | 0,75 | | | | 2 | 0 | 2,00 | | | | 1 | 0 | 1,00 | | | | | | | | | | 30 | 10 | 27,50 | 222,288 | 98164 | | | |
| 40 | 0 | VİLDAN ÜNAL | 12D | 22 | 15 | 18,25 | 3 | 2 | 2,50 | 2 | 3 | 1,25 | 2 | 3 | 1,25 | 4 | 1 | 3,75 | | | | 1 | 3 | 0,25 | | | | | | | | | | 34 | 27 | 27,25 | 221,923 | 98531 | | | |
| 41 | 589 | SENANUR KIRIK | 12D | 17 | 8 | 15,00 | 3 | 2 | 2,50 | 2 | 1 | 1,75 | 4 | 1 | 3,75 | 4 | 1 | 3,75 | | | | | | | | | | | | | | | | 30 | 13 | 26,75 | 220,835 | 99648 | | | |
| 42 | 659 | ÇİĞDEM HARMAN | 12D | 22 | 18 | 17,50 | 2 | 1 | 1,75 | 2 | 1 | 1,75 | 2 | 3 | 1,25 | 4 | 1 | 3,75 | | | | 2 | 1 | 1,75 | | | | 0 | 3 | -0,75 | 1 | 2 | 0,50 | 0 | 3 | -0,75 | 35 | 33 | 26,75 | 220,470 | 100082 |
| 43 | 789 | ASLI HACER SADE | 12E | 17 | 8 | 15,00 | 3 | 2 | 2,50 | 2 | 2 | 1,50 | | | | 4 | 1 | 3,75 | | | | 1 | 2 | 0,50 | | | | | | | 2 | 0 | 2,00 | 2 | 3 | 1,25 | 31 | 18 | 26,50 | 220,210 | 100335 |
| 44 | 982 | AYŞE NAZ KAPUK* A | 12D | 19 | 17 | 14,75 | 3 | 2 | 2,50 | 2 | 1 | 1,75 | | | | 5 | 0 | 5,00 | | | | 3 | 1 | 2,75 | | | | 0 | 2 | -0,50 | | | | 32 | 23 | 26,25 | 219,338 | 101244 | | | |
| 45 | 582 | YAĞMUR ŞAHİN | 12E | 23 | 15 | 19,25 | 2 | 1 | 1,75 | 0 | 4 | -1,00 | 0 | 2 | -0,50 | 4 | 0 | 4,00 | | | | 3 | 3 | 2,25 | | | | | | | | | | 32 | 25 | 25,75 | 217,263 | 103490 | | | |
| 46 | 542 | MUHAMED KAYNAKOĞI | 12A | 7 | 5 | 5,75 | 3 | 2 | 2,50 | 1 | 2 | 0,50 | 1 | 0 | 1,00 | 5 | 0 | 5,00 | | | | 4 | 4 | 3,00 | 2 | 1 | 1,75 | 1 | 5 | -0,25 | 5 | 1 | 4,75 | 1 | 1 | 0,75 | 30 | 21 | 24,75 | 216,208 | 104534 |
| 47 | 679 | BÜŞRA ASLAN | 11D | 21 | 19 | 16,25 | 2 | 3 | 1,25 | 2 | 3 | 1,25 | 2 | 3 | 1,25 | 3 | 2 | 2,50 | | | | 2 | 2 | 1,50 | 0 | 1 | -0,25 | 2 | 5 | 0,75 | 1 | 1 | 0,75 | 1 | 5 | -0,25 | 36 | 44 | 25,00 | 215,438 | 105345 |
| 48 | 0 | NURDAGÜL ÇELİK | 11D | 18 | 16 | 14,00 | 4 | 1 | 3,75 | 2 | 3 | 1,25 | | | | 4 | 1 | 3,75 | | | | 0 | 2 | -0,50 | 1 | 0 | 1,00 | 0 | 1 | -0,25 | 1 | 1 | 0,75 | 1 | 0 | 1,00 | 31 | 25 | 24,75 | 214,985 | 105789 |
| 49 | 887 | HATİCE EZGİ ARI | 11D | 20 | 14 | 16,50 | 1 | 1 | 0,75 | 1 | 2 | 0,50 | 2 | 1 | 1,75 | 3 | 2 | 2,50 | | | | 2 | 0 | 2,00 | | | | | | | 0 | 1 | -0,25 | 0 | 1 | -0,25 | 29 | 22 | 23,50 | 210,805 | 109825 |
| 50 | 0 | AHMET TAHA ÇALIŞKAI | 12A | 8 | 10 | 5,50 | 3 | 1 | 2,75 | 1 | 1 | 0,75 | 2 | 2 | 1,50 | 2 | 1 | 1,75 | | | | 6 | 5 | 4,75 | 1 | 0 | 1,00 | 1 | 5 | -0,25 | 4 | 1 | 3,75 | 1 | 1 | 0,75 | 29 | 27 | 22,25 | 208,650 | 111781 |
| 51 | 856 | BETÜL YURTSEVEN | 12E | 18 | 12 | 15,00 | 2 | 1 | 1,75 | 1 | 1 | 0,75 | 0 | 1 | -0,25 | 3 | 2 | 2,50 | | | | 0 | 1 | -0,25 | | | | | | | | | | 24 | 18 | 19,50 | 198,940 | 120342 | | | |
| 52 | 703 | FATMANUR NAÇAR | 12D | 16 | 22 | 10,50 | 2 | 3 | 1,25 | 2 | 3 | 1,25 | 2 | 3 | 1,25 | 4 | 1 | 3,75 | | | | 1 | 5 | -0,25 | | | | | | | 2 | 0 | 2,00 | 0 | 2 | -0,50 | 29 | 39 | 19,25 | 198,830 | 120425 |
| 53 | 847 | NİSA NUR YANIKKAYA | 11D | 11 | 24 | 5,00 | 3 | 2 | 2,50 | 2 | 1 | 1,75 | 2 | 1 | 1,75 | 4 | 1 | 3,75 | | | | 3 | 4 | 2,00 | 0 | 2 | -0,50 | 0 | 1 | -0,25 | 1 | 3 | 0,25 | 0 | 2 | -0,50 | 26 | 41 | 15,75 | 188,895 | 127764 |
| 54 | 693 | EMİNE BEŞİKTAŞ | 12D | 12 | 20 | 7,00 | 2 | 1 | 1,75 | 0 | 1 | -0,25 | 2 | 1 | 1,75 | 3 | 2 | 2,50 | | | | | | | | | | | | | | | | 19 | 25 | 12,75 | 179,595 | 133633 | | | |
| 55 | 861 | ELİF YÜSRA AYNE | 11D | 7 | 16 | 3,00 | 2 | 2 | 1,50 | 2 | 1 | 1,75 | 2 | 3 | 1,25 | 3 | 2 | 2,50 | | | | 3 | 4 | 2,00 | | | | 0 | 3 | -0,75 | 1 | 2 | 0,50 | 0 | 1 | -0,25 | 20 | 34 | 11,50 | 176,320 | 135425 |
| 56 | 0 | HEYO BRO | 12 | 8 | 13 | 4,75 | 0 | 1 | -0,25 | | | | | | | 0 | 1 | -0,25 | | | | 5 | 3 | 4,25 | | | | 0 | 3 | -0,75 | 3 | 0 | 3,00 | | | | 16 | 21 | 10,75 | 173,938 | 136735 |
| 57 | 894 | MURAT DURĞUN | 12B | 7 | 14 | 3,50 | 4 | 1 | 3,75 | 0 | 1 | -0,25 | 1 | 4 | 0,00 | 3 | 2 | 2,50 | | | | | | | | | | | | | | | | 15 | 22 | 9,50 | 170,235 | 138560 | | | |
| 58 | 793 | GONCAGÜLKILIÇARSLA | 11D | 6 | 5 | 4,75 | 3 | 2 | 2,50 | 1 | 2 | 0,50 | 0 | 1 | -0,25 | 3 | 2 | 2,50 | | | | 1 | 5 | -0,25 | 0 | 1 | -0,25 | 0 | 1 | -0,25 | 1 | 2 | 0,50 | 0 | 1 | -0,25 | 15 | 22 | 9,50 | 170,073 | 138659 |

SINIFI TYT NET LİSTESİ (TYT sıralı)

| | | | | | | | | | | | | | | | KATILIMLAR | | | | | | | | | | | | | | | | | | | | | | | | | | | | | |
|-----------------|----------|----------------|---------------------------------|------------|-------|-------|------------|------|--------------------------------|------|-------------|------|---------------|------|-------------------|---------|-------------|--------|------|----------|------|--------|-------|-------|------|----------|------|------------|-------|-------|------|------|------|------|-------|------|-------|-------|---------|---------|---------|-------|---------|-------|
| | | | | | | | | | | | | | | | OKUL | İLÇE | İL | GENEL | | | | | | | | | | | | | | | | | | | | | | | | | | |
| İL | İLÇE | | OKUL | | | | | | SINAV ADI | | | | | | OKUL | İLÇE | İL | GENEL | | | | | | | | | | | | | | | | | | | | | | | | | | |
| ANKARA | KEÇİÖREN | | ETLİK ANADOLU İMAM HATİP LİSESİ | | | | | | ULTİ TÜRKİYE GENELİ TYT DENEME | | | | | | 61 | 594 | 6628 | 154382 | | | | | | | | | | | | | | | | | | | | | | | | | | |
| Sıra | Ö.No | İsim | Sınıf | TYT Türkçe | | | TYT Sosyal | | | | | | TYT Matematik | | | TYT Fen | | | | | | Toplam | | TYT | | | | | | | | | | | | | | | | | | | | |
| | | | | Türkçe | | | Tarih-1 | | Coğrafya-1 | | Felsefe Din | | Kül. ve Ahl. | | Felsefe (Seçmeli) | | Matematik-1 | | | Geometri | | Fizik | | Kimya | | Biyoloji | | Puan Genel | | | | | | | | | | | | | | | | |
| | | | | D | Y | N | D | Y | N | D | Y | N | D | Y | N | D | Y | N | D | Y | N | D | Y | N | D | Y | N | Puan | Genel | | | | | | | | | | | | | | | |
| Genel Ortalama | | | | 22,12 | 12,06 | 19,10 | 2,53 | 1,37 | 2,19 | 1,62 | 1,47 | 1,25 | 2,24 | 1,47 | 1,87 | 3,47 | 0,94 | 3,23 | 0,01 | 0,01 | 0,01 | 4,80 | 3,79 | 3,85 | 0,96 | 0,40 | 0,86 | 0,68 | 1,78 | 0,23 | 1,67 | 0,83 | 1,46 | 1,13 | 1,02 | 0,87 | 41,23 | 25,14 | 34,92 | 240,580 | | | | |
| Okul Ortalaması | | | | 20,46 | 12,69 | 17,29 | 2,79 | 1,36 | 2,45 | 1,79 | 1,41 | 1,43 | 1,97 | 1,52 | 1,59 | 3,77 | 0,90 | 3,55 | 0,00 | 0,00 | 0,00 | 3,51 | 2,85 | 2,80 | 0,46 | 0,34 | 0,37 | 0,25 | 1,77 | -0,20 | 1,28 | 0,74 | 1,09 | 0,38 | 0,90 | 0,15 | 36,66 | 24,48 | 30,52 | 231,950 | | | | |
| SINIF: | | | | | | | | | | | | | | | | | | | | | | | | | | | | | | | | | | | | | | | | | | | | |
| 1 | 555 | ŞEYVAL KİBAR | | 23 | 12 | 20,00 | 4 | 0 | 4,00 | | | 4 | 1 | 3,75 | 4 | 0 | 4,00 | | | | 12 | 7 | 10,25 | 4 | 1 | 3,75 | 0 | 4 | -1,00 | 5 | 1 | 4,75 | 0 | 1 | -0,25 | 56 | 27 | 49,25 | 288,275 | 33231 | | | | |
| 2 | 0 | NUR SENA ÇELİK | | 27 | 10 | 24,50 | 3 | 2 | 2,50 | 3 | 1 | 2,75 | 3 | 1 | 2,75 | 4 | 1 | 3,75 | | | | 4 | 1 | 3,75 | | | | | | | | | | | | | | 44 | 16 | 40,00 | 259,615 | 56808 | | |
| 3 | 0 | YALÇIN | | 21 | 15 | 17,25 | 4 | 1 | 3,75 | 4 | 0 | 4,00 | 2 | 3 | 1,25 | 5 | 0 | 5,00 | | | | 5 | 8 | 3,00 | 2 | 3 | 1,25 | 0 | 1 | -0,25 | | | | | | | | | | 43 | 31 | 35,25 | 246,203 | 71310 |

NET ORTALAMALARINA GÖRE KIYASLAMA

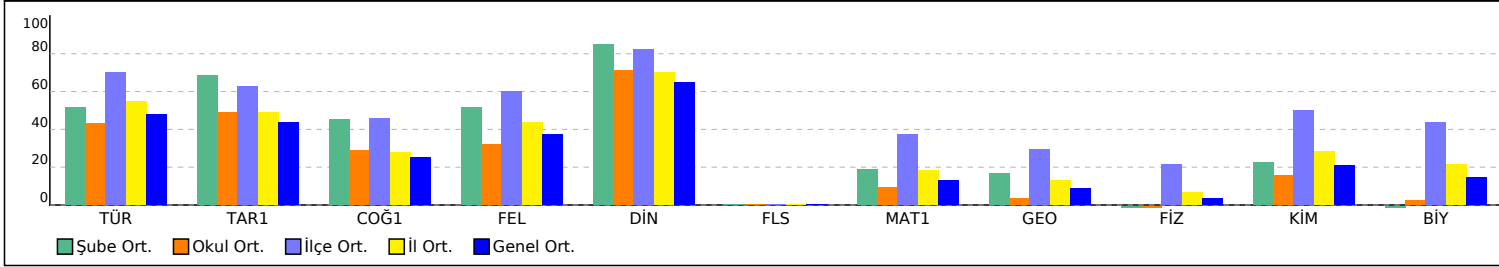

PUAN ORT. GÖRE KIYAS

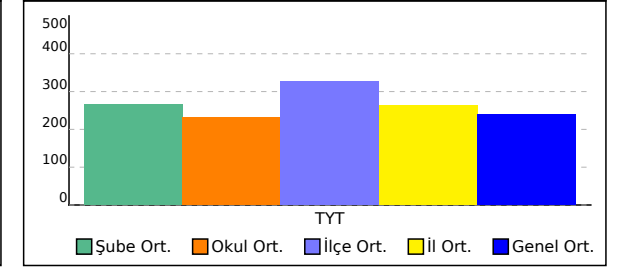

11A SINIFI TYT NET LİSTESİ (TYT sıralı)

| | | | | | | | | | | | | | | | KATILIMLAR | | | | | | | | | | | | | | | | | | | | | | | | | | |
|-----------------|------|-------------------|-------|---------------------------------|-------|-------|------------|------|------------|------|--------------------------------|------|---------------|------|-------------------|---------|-------------|------|------|----------|------|--------|------|-------|------|----------|------|------------|-------|-------|------|------|------|------|------|------|-------|---------|--------|---------|-------|
| İL | | İLÇE | | OKUL | | | | | | | SINAV ADI | | | | | | OKUL | İLÇE | İL | GENEL | | | | | | | | | | | | | | | | | | | | | |
| ANKARA | | KEÇİÖREN | | ETLİK ANADOLU İMAM HATİP LİSESİ | | | | | | | ULTİ TÜRKİYE GENELİ TYT DENEME | | | | | | 61 | 594 | 6628 | 154382 | | | | | | | | | | | | | | | | | | | | | |
| Sıra | Ö.No | İsim | Sınıf | TYT Türkçe | | | TYT Sosyal | | | | | | TYT Matematik | | | TYT Fen | | | | | | Toplam | | TYT | | | | | | | | | | | | | | | | | |
| | | | | Türkçe | | | Tarih-1 | | Coğrafya-1 | | Felsefe Din | | Kül. ve Ahl. | | Felsefe (Seçmeli) | | Matematik-1 | | | Geometri | | Fizik | | Kimya | | Biyoloji | | Puan Genel | | | | | | | | | | | | | |
| | | | | D | Y | N | D | Y | N | D | Y | N | D | Y | N | D | Y | N | D | Y | N | D | Y | N | D | Y | N | Puan | Genel | | | | | | | | | | | | |
| Genel Ortalama | | | | 22,12 | 12,06 | 19,10 | 2,53 | 1,37 | 2,19 | 1,62 | 1,47 | 1,25 | 2,24 | 1,47 | 1,87 | 3,47 | 0,94 | 3,23 | 0,01 | 0,01 | 0,01 | 4,80 | 3,79 | 3,85 | 0,96 | 0,40 | 0,86 | 0,68 | 1,78 | 0,23 | 1,67 | 0,83 | 1,46 | 1,13 | 1,02 | 0,87 | 41,23 | 25,14 | 34,92 | 240,580 | |
| Okul Ortalaması | | | | 20,46 | 12,69 | 17,29 | 2,79 | 1,36 | 2,45 | 1,79 | 1,41 | 1,43 | 1,97 | 1,52 | 1,59 | 3,77 | 0,90 | 3,55 | 0,00 | 0,00 | 0,00 | 3,51 | 2,85 | 2,80 | 0,46 | 0,34 | 0,37 | 0,25 | 1,77 | -0,20 | 1,28 | 0,74 | 1,09 | 0,38 | 0,90 | 0,15 | 36,66 | 24,48 | 30,52 | 231,950 | |
| SINIF: 11A | | | | | | | | | | | | | | | | | | | | | | | | | | | | | | | | | | | | | | | | | |
| 1 | 477 | HABİL TÜRKİYILMAZ | 11A | 25 | 14 | 21,50 | 3 | 1 | 2,75 | 1 | 2 | 0,50 | 1 | 2 | 0,50 | 5 | 0 | 5,00 | | | | 3 | 0 | 3,00 | | | | 1 | 5 | -0,25 | 1 | 2 | 0,50 | 1 | 0 | 1,00 | 41 | 26 | 34,50 | 243,445 | 74567 |
| 2 | 846 | ÖMER SALİH DEMİR | 11A | 23 | 7 | 21,25 | 3 | 2 | 2,50 | 1 | 1 | 0,75 | | | | 2 | 0 | 2,00 | | | | 1 | 0 | 1,00 | | | | | | | | | | | 30 | 10 | 27,50 | 222,288 | 98164 | | |
| 3 | 1194 | ATILLA AHMED İLÇE | 11A | 10 | 12 | 7,00 | | | | | | | | | | | | | | | | | | | | | | | | | | | | | 10 | 12 | 7,00 | 162,230 | 142058 | | |

NET ORTALAMALARINA GÖRE KIYASLAMA

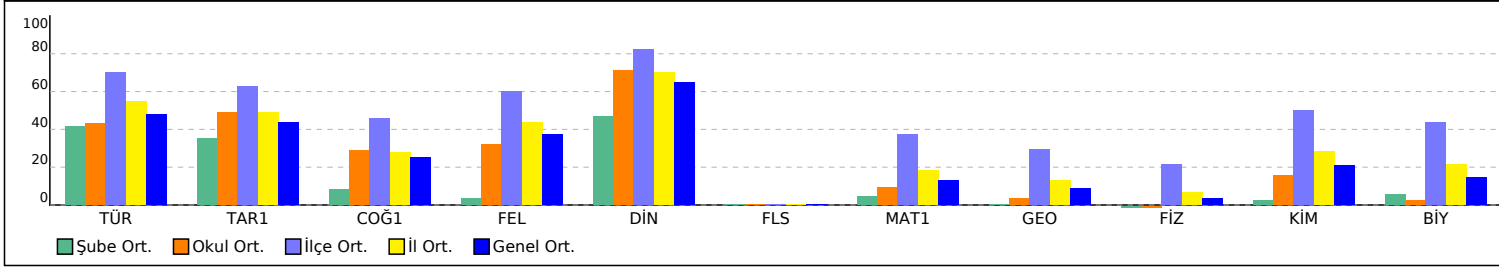

PUAN ORT. GÖRE KIYAS

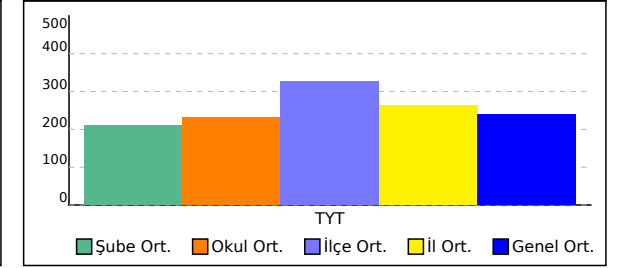

11C SINIFI TYT NET LİSTESİ (TYT sıralı)

| | | | | | | | | | | | | | | | KATILIMLAR | | | | | | | | | | | | | | | | | | | | | | | | | | |
|-----------------|------|----------------|-------|---------------------------------|-------|-------|------------|------|------------|------|--------------------------------|------|---------------|------|-------------------|---------|-------------|------|------|----------|------|--------|------|-------|------|----------|-------|------------|-------|-------|------|------|------|------|------|-------|-------|-------|-------|---------|--------|
| İL | | İLÇE | | OKUL | | | | | | | SINAV ADI | | | | | | OKUL | İLÇE | İL | GENEL | | | | | | | | | | | | | | | | | | | | | |
| ANKARA | | KEÇİÖREN | | ETLİK ANADOLU İMAM HATİP LİSESİ | | | | | | | ULTİ TÜRKİYE GENELİ TYT DENEME | | | | | | 61 | 594 | 6628 | 154382 | | | | | | | | | | | | | | | | | | | | | |
| Sıra | Ö.No | İsim | Sınıf | TYT Türkçe | | | TYT Sosyal | | | | | | TYT Matematik | | | TYT Fen | | | | | | Toplam | | TYT | | | | | | | | | | | | | | | | | |
| | | | | Türkçe | | | Tarih-1 | | Coğrafya-1 | | Felsefe Din | | Kül. ve Ahl. | | Felsefe (Seçmeli) | | Matematik-1 | | | Geometri | | Fizik | | Kimya | | Biyoloji | | Puan Genel | | | | | | | | | | | | | |
| | | | | D | Y | N | D | Y | N | D | Y | N | D | Y | N | D | Y | N | D | Y | N | D | Y | N | D | Y | N | Puan | Genel | | | | | | | | | | | | |
| Genel Ortalama | | | | 22,12 | 12,06 | 19,10 | 2,53 | 1,37 | 2,19 | 1,62 | 1,47 | 1,25 | 2,24 | 1,47 | 1,87 | 3,47 | 0,94 | 3,23 | 0,01 | 0,01 | 0,01 | 4,80 | 3,79 | 3,85 | 0,96 | 0,40 | 0,86 | 0,68 | 1,78 | 0,23 | 1,67 | 0,83 | 1,46 | 1,13 | 1,02 | 0,87 | 41,23 | 25,14 | 34,92 | 240,580 | |
| Okul Ortalaması | | | | 20,46 | 12,69 | 17,29 | 2,79 | 1,36 | 2,45 | 1,79 | 1,41 | 1,43 | 1,97 | 1,52 | 1,59 | 3,77 | 0,90 | 3,55 | 0,00 | 0,00 | 0,00 | 3,51 | 2,85 | 2,80 | 0,46 | 0,34 | 0,37 | 0,25 | 1,77 | -0,20 | 1,28 | 0,74 | 1,09 | 0,38 | 0,90 | 0,15 | 36,66 | 24,48 | 30,52 | 231,950 | |
| SINIF: 11C | | | | | | | | | | | | | | | | | | | | | | | | | | | | | | | | | | | | | | | | | |
| 1 | 534 | EMİNE TURAN | 11C | 25 | 13 | 21,75 | 3 | 1 | 2,75 | 1 | 2 | 0,50 | 4 | 1 | 3,75 | 4 | 1 | 3,75 | | | | 4 | 4 | 3,00 | 0 | 1 | -0,25 | 0 | 3 | -0,75 | 1 | 0 | 1,00 | 0 | 2 | -0,50 | 42 | 28 | 35,00 | 244,863 | 72900 |
| 2 | 1040 | SUKEYNA KARSLI | 11C | 19 | 12 | 16,00 | 4 | 1 | 3,75 | 2 | 2 | 1,50 | 1 | 2 | 0,50 | 5 | 0 | 5,00 | | | | 4 | 3 | 3,25 | 1 | 0 | 1,00 | 0 | 6 | -1,50 | 1 | 2 | 0,50 | 1 | 5 | -0,25 | 38 | 33 | 29,75 | 229,715 | 89982 |
| 3 | 1030 | AYŞE BİLGER | 11C | 6 | 16 | 2,00 | 2 | 3 | 1,25 | 1 | 2 | 0,50 | 0 | 1 | -0,25 | 2 | 1 | 1,75 | | | | 3 | 3 | 2,25 | 0 | 1 | -0,25 | 0 | 4 | -1,00 | 1 | 1 | 0,75 | 0 | 3 | -0,75 | 15 | 35 | 6,25 | 160,575 | 142718 |

NET ORTALAMALARINA GÖRE KIYASLAMA

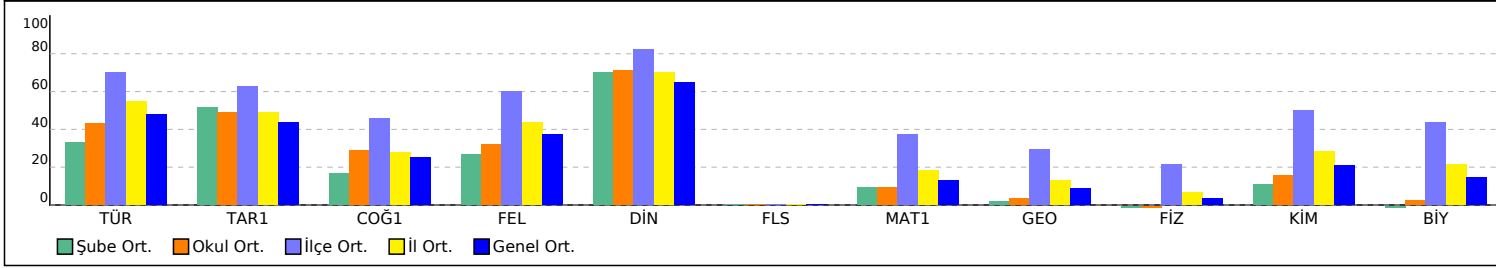

PUAN ORT. GÖRE KIYAS

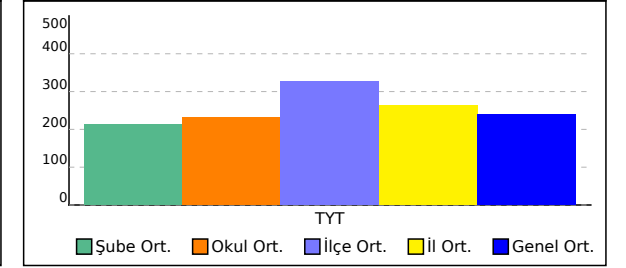

11D SINIFI TYT NET LİSTESİ (TYT sıralı)

| | | | | | | | | | | | | | | | KATILIMLAR | | | | | | | | | | | | | | | | | | | | | | | | | | |
|-----------------|------|--------------------|-------|---------------------------------|-------|-------|------------|------|------------|--------------------------------|-------------|------|---------------|------|-------------------|---------|-------------|------|--------|----------|------|--------|-------|-------|------|----------|-------|------------|-------|-------|-------|------|-------|-------|-------|-------|-------|---------|---------|---------|--------|
| İL | | İLÇE | | OKUL | | | | | | SINAV ADI | | | | | | OKUL | İLÇE | İL | GENEL | | | | | | | | | | | | | | | | | | | | | | |
| ANKARA | | KEÇİÖREN | | ETLİK ANADOLU İMAM HATİP LİSESİ | | | | | | ULTİ TÜRKİYE GENELİ TYT DENEME | | | | | | 61 | 594 | 6628 | 154382 | | | | | | | | | | | | | | | | | | | | | | |
| Sıra | Ö.No | İsim | Sınıf | TYT Türkçe | | | TYT Sosyal | | | | | | TYT Matematik | | | TYT Fen | | | | | | Toplam | | TYT | | | | | | | | | | | | | | | | | |
| | | | | Türkçe | | | Tarih-1 | | Coğrafya-1 | | Felsefe Din | | Kül. ve Ahl. | | Felsefe (Seçmeli) | | Matematik-1 | | | Geometri | | Fizik | | Kimya | | Biyoloji | | Puan Genel | | | | | | | | | | | | | |
| | | | | D | Y | N | D | Y | N | D | Y | N | D | Y | N | D | Y | N | D | Y | N | D | Y | N | D | Y | N | Puan | Genel | | | | | | | | | | | | |
| Genel Ortalama | | | | 22,12 | 12,06 | 19,10 | 2,53 | 1,37 | 2,19 | 1,62 | 1,47 | 1,25 | 2,24 | 1,47 | 1,87 | 3,47 | 0,94 | 3,23 | 0,01 | 0,01 | 0,01 | 4,80 | 3,79 | 3,85 | 0,96 | 0,40 | 0,86 | 0,68 | 1,78 | 0,23 | 1,67 | 0,83 | 1,46 | 1,13 | 1,02 | 0,87 | 41,23 | 25,14 | 34,92 | 240,580 | |
| Okul Ortalaması | | | | 20,46 | 12,69 | 17,29 | 2,79 | 1,36 | 2,45 | 1,79 | 1,41 | 1,43 | 1,97 | 1,52 | 1,59 | 3,77 | 0,90 | 3,55 | 0,00 | 0,00 | 0,00 | 3,51 | 2,85 | 2,80 | 0,46 | 0,34 | 0,37 | 0,25 | 1,77 | -0,20 | 1,28 | 0,74 | 1,09 | 0,38 | 0,90 | 0,15 | 36,66 | 24,48 | 30,52 | 231,950 | |
| SINIF: 11D | | | | | | | | | | | | | | | | | | | | | | | | | | | | | | | | | | | | | | | | | |
| 1 | 367 | YAREN BAYAR | 11D | 26 | 14 | 22,50 | 4 | 1 | 3,75 | 3 | 2 | 2,50 | 4 | 1 | 3,75 | 4 | 1 | 3,75 | | | | 2 | 6 | 0,50 | | | | | | 1 | 0 | 1,00 | | | | 44 | 25 | 37,75 | 253,120 | 63558 | |
| 2 | 17 | SEDANUR ÇELİK | 11D | 23 | 15 | 19,25 | 3 | 2 | 2,50 | 2 | 1 | 1,75 | 4 | 1 | 3,75 | 4 | 1 | 3,75 | | | | 2 | 3 | 1,25 | | | 2 | 3 | 1,25 | 1 | 3 | 0,25 | 0 | 3 | -0,75 | 41 | 32 | 33,00 | 239,188 | 79427 | |
| 3 | 734 | HANZADE MİRAC KONU | 11D | 22 | 11 | 19,25 | 3 | 2 | 2,50 | 2 | 2 | 1,50 | 1 | 0 | 1,00 | 3 | 2 | 2,50 | | | | 1 | 1 | 0,75 | 0 | 1 | -0,25 | | | 1 | 1 | 0,75 | 0 | 1 | -0,25 | 33 | 21 | 27,75 | 223,323 | 97017 | |
| 4 | 679 | BÜŞRA ASLAN | 11D | 21 | 19 | 16,25 | 2 | 3 | 1,25 | 2 | 3 | 1,25 | 2 | 3 | 1,25 | 3 | 2 | 2,50 | | | | 2 | 2 | 1,50 | 0 | 1 | -0,25 | 2 | 5 | 0,75 | 1 | 1 | 0,75 | 1 | 5 | -0,25 | 36 | 44 | 25,00 | 215,438 | 105345 |
| 5 | 0 | NURDAGÜL ÇELİK | 11D | 18 | 16 | 14,00 | 4 | 1 | 3,75 | 2 | 3 | 1,25 | | | 4 | 1 | 3,75 | | | | 0 | 2 | -0,50 | 1 | 0 | 1,00 | 0 | 1 | -0,25 | 1 | 1 | 0,75 | 1 | 0 | 1,00 | 31 | 25 | 24,75 | 214,985 | 105789 | |
| 6 | 887 | HATİCE EZGİ ARI | 11D | 20 | 14 | 16,50 | 1 | 1 | 0,75 | 1 | 2 | 0,50 | 2 | 1 | 1,75 | 3 | 2 | 2,50 | | | | 2 | 0 | 2,00 | | | | | 0 | 1 | -0,25 | 0 | 1 | -0,25 | 29 | 22 | 23,50 | 210,805 | 109825 | | |
| 7 | 847 | NİSA NUR YANIKKAYA | 11D | 11 | 24 | 5,00 | 3 | 2 | 2,50 | 2 | 1 | 1,75 | 2 | 1 | 1,75 | 4 | 1 | 3,75 | | | | 3 | 4 | 2,00 | 0 | 2 | -0,50 | 0 | 1 | -0,25 | 1 | 3 | 0,25 | 0 | 2 | -0,50 | 26 | 41 | 15,75 | 188,895 | 127764 |
| 8 | 861 | ELİF YÜSRA AYNE | 11D | 7 | 16 | 3,00 | 2 | 2 | 1,50 | 2 | 1 | 1,75 | 2 | 3 | 1,25 | 3 | 2 | 2,50 | | | | 3 | 4 | 2,00 | | | 0 | 3 | -0,75 | 1 | 2 | 0,50 | 0 | 1 | -0,25 | 20 | 34 | 11,50 | 176,320 | 135425 | |
| 9 | 793 | GONCAGÜLKILIÇARSLA | 11D | 6 | 5 | 4,75 | 3 | 2 | 2,50 | 1 | 2 | 0,50 | 0 | 1 | -0,25 | 3 | 2 | 2,50 | | | | 1 | 5 | -0,25 | 0 | 1 | -0,25 | 0 | 1 | -0,25 | 1 | 2 | 0,50 | 0 | 1 | -0,25 | 15 | 22 | 9,50 | 170,073 | 138659 |
| 10 | 0 | CEYDA | 11D | 11 | 25 | 4,75 | 1 | 4 | 0,00 | 3 | 2 | 2,50 | 1 | 4 | 0,00 | 3 | 2 | 2,50 | | | | 3 | 4 | 2,00 | 0 | 1 | -0,25 | 0 | 7 | -1,75 | 1 | 6 | -0,50 | 1 | 4 | 0,00 | 24 | 59 | 9,25 | 169,228 | 139045 |

NET ORTALAMALARINA GÖRE KIYASLAMA

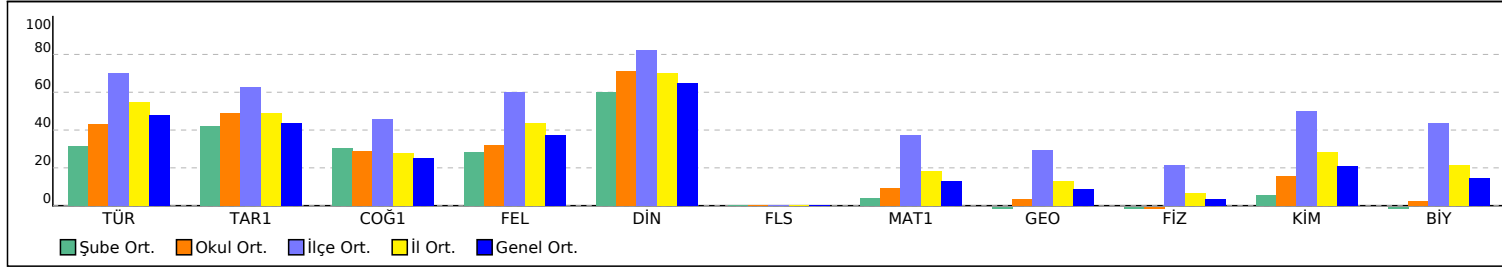

PUAN ORT. GÖRE KIYAS

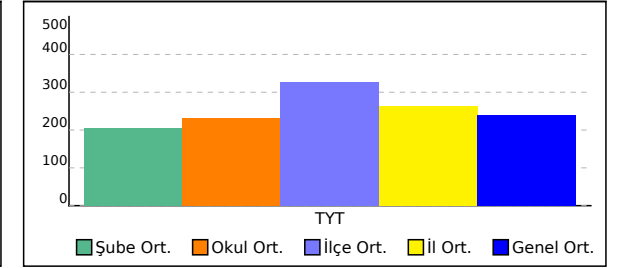

12 SINIFI TYT NET LİSTESİ (TYT sıralı)

| KATILIMLAR | | | | | | | | | | | | | | | | | | | | | | | | | | | | | | | | | | | | | | | | | | |
|-----------------|------|-----------|-------|---------------------------------|-------|-------|------------|------|------------|------|--------------------------------|------|---------------|------|-------------------|---------|-------------|------|------|----------|------|--------|------|-------|------|----------|------|------|------|-------|-------|-------|------|------|------|------|-------|-------|-------|---------|---------|--------|
| İL | | İLÇE | | OKUL | | | | | | | SINAV ADI | | | | | | OKUL | İLÇE | İL | GENEL | | | | | | | | | | | | | | | | | | | | | | |
| ANKARA | | KEÇİÖREN | | ETLİK ANADOLU İMAM HATİP LİSESİ | | | | | | | ULTİ TÜRKİYE GENELİ TYT DENEME | | | | | | 61 | 594 | 6628 | 154382 | | | | | | | | | | | | | | | | | | | | | | |
| Sıra | Ö.No | İsim | Sınıf | TYT Türkçe | | | TYT Sosyal | | | | | | TYT Matematik | | | TYT Fen | | | | | | Toplam | | TYT | | | | | | | | | | | | | | | | | | |
| | | | | Türkçe | | | Tarih-1 | | Coğrafya-1 | | Felsefe Din | | Kül. ve Ahl. | | Felsefe (Seçmeli) | | Matematik-1 | | | Geometri | | Fizik | | Kimya | | Biyoloji | | D | Y | N | Puan | Genel | | | | | | | | | | |
| | | | | D | Y | N | D | Y | N | D | Y | N | D | Y | N | D | Y | N | D | Y | N | D | Y | N | D | Y | N | D | Y | N | Puan | Genel | | | | | | | | | | |
| Genel Ortalama | | | | 22,12 | 12,06 | 19,10 | 2,53 | 1,37 | 2,19 | 1,62 | 1,47 | 1,25 | 2,24 | 1,47 | 1,87 | 3,47 | 0,94 | 3,23 | 0,01 | 0,01 | 0,01 | 4,80 | 3,79 | 3,85 | 0,96 | 0,40 | 0,86 | 0,68 | 1,78 | 0,23 | 1,67 | 0,83 | 1,46 | 1,13 | 1,02 | 0,87 | 41,23 | 25,14 | 34,92 | 240,580 | | |
| Okul Ortalaması | | | | 20,46 | 12,69 | 17,29 | 2,79 | 1,36 | 2,45 | 1,79 | 1,41 | 1,43 | 1,97 | 1,52 | 1,59 | 3,77 | 0,90 | 3,55 | 0,00 | 0,00 | 0,00 | 3,51 | 2,85 | 2,80 | 0,46 | 0,34 | 0,37 | 0,25 | 1,77 | -0,20 | 1,28 | 0,74 | 1,09 | 0,38 | 0,90 | 0,15 | 36,66 | 24,48 | 30,52 | 231,950 | | |
| SINIF: 12 | | | | | | | | | | | | | | | | | | | | | | | | | | | | | | | | | | | | | | | | | | |
| 1 | 0 | EMİR ACAR | 12 | 18 | 15 | 14,25 | 4 | 1 | 3,75 | 3 | 0 | 3,00 | | | | | | | | 3 | 1 | 2,75 | | | | | | | 1 | 4 | 0,00 | 3 | 3 | 2,25 | 2 | 1 | 1,75 | 38 | 26 | 31,50 | 235,438 | 83607 |
| 2 | 0 | HEYO BRO | 12 | 8 | 13 | 4,75 | 0 | 1 | -0,25 | | | | | | | | | | | 5 | 3 | 4,25 | | | | | | | 0 | 3 | -0,75 | 3 | 0 | 3,00 | | | | 16 | 21 | 10,75 | 173,938 | 136735 |

NET ORTALAMALARINA GÖRE KIYASLAMA

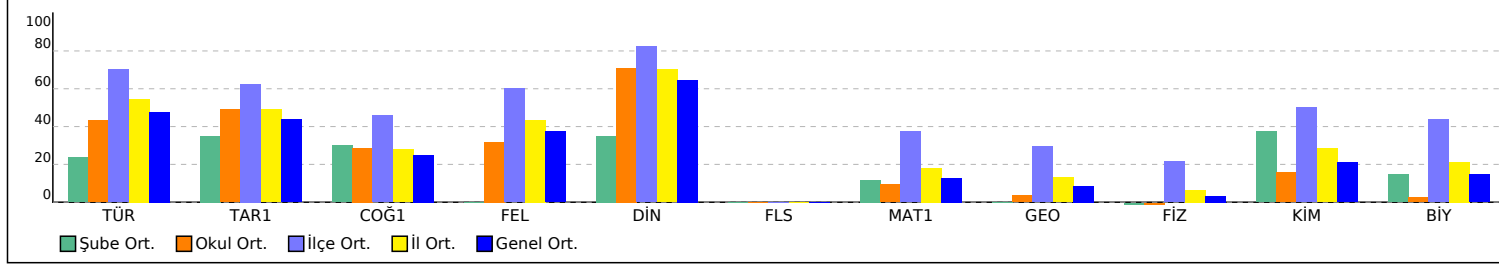

PUAN ORT. GÖRE KIYAS

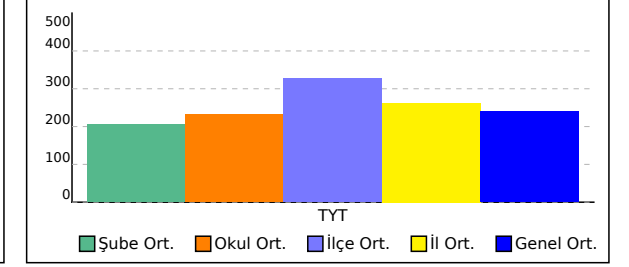

12A SINIFI TYT NET LİSTESİ (TYT sıralı)

| İL | | İLÇE | | OKUL | | | | | | | | | | SINAV ADI | | | | | | | | | | KATILIMLAR | | | | | | | | | | | | | | | | | |
|-----------------|------|---------------------|-------|---------------------------------|-------|-------|------------|------|------------|------|-------------|------|---------------|--------------------------------|-------------------|---------|-------------|------|------|----------|------|--------|------|------------|------|----------|--------|-------|------|-------|------|-------|------|------|------|------|-------|-------|-------|---------|--------|
| | | | | | | | | | | | | | | | | | | | | | | | | OKUL | İLÇE | İL | GENEL | | | | | | | | | | | | | | |
| ANKARA | | KEÇİÖREN | | ETLİK ANADOLU İMAM HATİP LİSESİ | | | | | | | | | | ULTİ TÜRKİYE GENELİ TYT DENEME | | | | | | | | | | 61 | 594 | 6628 | 154382 | | | | | | | | | | | | | | |
| Sıra | Ö.No | İsim | Sınıf | TYT Türkçe | | | TYT Sosyal | | | | | | TYT Matematik | | | TYT Fen | | | | | | Toplam | | | TYT | | | | | | | | | | | | | | | | |
| | | | | Türkçe | | | Tarih-1 | | Coğrafya-1 | | Felsefe Din | | Kül. ve Ahl. | | Felsefe (Seçmeli) | | Matematik-1 | | | Geometri | | Fizik | | Kimya | | Biyoloji | | D Y N | | | Puan | Genel | | | | | | | | | |
| | | | | D | Y | N | D | Y | N | D | Y | N | D | Y | N | D | Y | N | D | Y | N | D | Y | N | D | Y | N | D | Y | N | Puan | Genel | | | | | | | | | |
| Genel Ortalama | | | | 22,12 | 12,06 | 19,10 | 2,53 | 1,37 | 2,19 | 1,62 | 1,47 | 1,25 | 2,24 | 1,47 | 1,87 | 3,47 | 0,94 | 3,23 | 0,01 | 0,01 | 0,01 | 4,80 | 3,79 | 3,85 | 0,96 | 0,40 | 0,86 | 0,68 | 1,78 | 0,23 | 1,67 | 0,83 | 1,46 | 1,13 | 1,02 | 0,87 | 41,23 | 25,14 | 34,92 | 240,580 | |
| Okul Ortalaması | | | | 20,46 | 12,69 | 17,29 | 2,79 | 1,36 | 2,45 | 1,79 | 1,41 | 1,43 | 1,97 | 1,52 | 1,59 | 3,77 | 0,90 | 3,55 | 0,00 | 0,00 | 0,00 | 3,51 | 2,85 | 2,80 | 0,46 | 0,34 | 0,37 | 0,25 | 1,77 | -0,20 | 1,28 | 0,74 | 1,09 | 0,38 | 0,90 | 0,15 | 36,66 | 24,48 | 30,52 | 231,950 | |
| SINIF: 12A | | | | | | | | | | | | | | | | | | | | | | | | | | | | | | | | | | | | | | | | | |
| 1 | 550 | HÜSEYİN ARSLAN | 12A | 26 | 11 | 23,25 | 4 | 1 | 3,75 | 4 | 0 | 4,00 | 2 | 3 | 1,25 | 5 | 0 | 5,00 | | | | 6 | 7 | 4,25 | 1 | 0 | 1,00 | 1 | 5 | -0,25 | 5 | 1 | 4,75 | 1 | 0 | 1,00 | 55 | 28 | 48,00 | 284,158 | 35940 |
| 2 | 505 | İSMAİL KAYA | 12A | 25 | 14 | 21,50 | 4 | 1 | 3,75 | 4 | 0 | 4,00 | 2 | 3 | 1,25 | 5 | 0 | 5,00 | | | | 6 | 8 | 4,00 | | | | 1 | 4 | 0,00 | 1 | 0 | 1,00 | 1 | 1 | 0,75 | 49 | 31 | 41,25 | 263,850 | 52660 |
| 3 | 0 | SELİM PELİT | 12A | 20 | 12 | 17,00 | 3 | 1 | 2,75 | 2 | 2 | 1,50 | 3 | 1 | 2,75 | 4 | 1 | 3,75 | | | | 7 | 6 | 5,50 | 3 | 0 | 3,00 | 2 | 5 | 0,75 | 3 | 2 | 2,50 | 1 | 2 | 0,50 | 48 | 32 | 40,00 | 260,740 | 55612 |
| 4 | 800 | MUHAMMET ARSLAN | 12A | 20 | 16 | 16,00 | 3 | 1 | 2,75 | 3 | 0 | 3,00 | 2 | 3 | 1,25 | 3 | 2 | 2,50 | | | | 10 | 7 | 8,25 | 1 | 0 | 1,00 | 0 | 2 | -0,50 | 2 | 1 | 1,75 | | | | 44 | 32 | 36,00 | 248,690 | 68443 |
| 5 | 542 | MUHAMMED KAYNAKOĞI | 12A | 7 | 5 | 5,75 | 3 | 2 | 2,50 | 1 | 2 | 0,50 | 1 | 0 | 1,00 | 5 | 0 | 5,00 | | | | 4 | 4 | 3,00 | 2 | 1 | 1,75 | 1 | 5 | -0,25 | 5 | 1 | 4,75 | 1 | 1 | 0,75 | 30 | 21 | 24,75 | 216,208 | 104534 |
| 6 | 0 | AHMET TAHA ÇALIŞKAI | 12A | 8 | 10 | 5,50 | 3 | 1 | 2,75 | 1 | 1 | 0,75 | 2 | 2 | 1,50 | 2 | 1 | 1,75 | | | | 6 | 5 | 4,75 | 1 | 0 | 1,00 | 1 | 5 | -0,25 | 4 | 1 | 3,75 | 1 | 1 | 0,75 | 29 | 27 | 22,25 | 208,650 | 111781 |

NET ORTALAMALARINA GÖRE KIYASLAMA

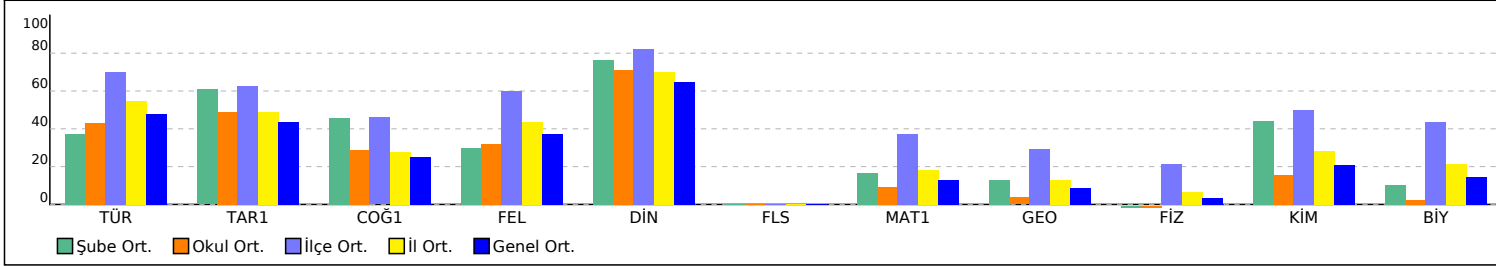

PUAN ORT. GÖRE KIYAS

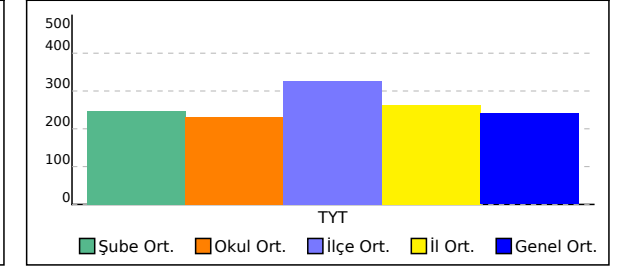

12B SINIFI TYT NET LİSTESİ (TYT sıralı)

| İL | | İLÇE | | OKUL | | | | | | | | | | SINAV ADI | | | | | | | | | | KATILIMLAR | | | | | | | | | | | | | | | | | |
|-----------------|------|-------------------|-------|---------------------------------|-------|-------|------------|------|------------|------|-------------|-------|---------------|--------------------------------|-------------------|---------|-------------|------|------|----------|------|--------|------|------------|------|----------|--------|-------|------|-------|------|-------|------|-------|-------|---------|---------|---------|-------|---------|--|
| ANKARA | | KEÇİÖREN | | ETLİK ANADOLU İMAM HATİP LİSESİ | | | | | | | | | | ULTİ TÜRKİYE GENELİ TYT DENEME | | | | | | | | | | OKUL | İLÇE | İL | GENEL | | | | | | | | | | | | | | |
| | | | | | | | | | | | | | | | | | | | | | | | | 61 | 594 | 6628 | 154382 | | | | | | | | | | | | | | |
| Sıra | Ö.No | İsim | Sınıf | TYT Türkçe | | | TYT Sosyal | | | | | | TYT Matematik | | | TYT Fen | | | | | | Toplam | | | TYT | | | | | | | | | | | | | | | | |
| | | | | Türkçe | | | Tarih-1 | | Coğrafya-1 | | Felsefe Din | | Kül. ve Ahl. | | Felsefe (Seçmeli) | | Matematik-1 | | | Geometri | | Fizik | | Kimya | | Biyoloji | | D Y N | | | Puan | Genel | | | | | | | | | |
| | | | | D | Y | N | D | Y | N | D | Y | N | D | Y | N | D | Y | N | D | Y | N | D | Y | N | D | Y | N | D | Y | N | | | | | | | | | | | |
| Genel Ortalama | | | | 22,12 | 12,06 | 19,10 | 2,53 | 1,37 | 2,19 | 1,62 | 1,47 | 1,25 | 2,24 | 1,47 | 1,87 | 3,47 | 0,94 | 3,23 | 0,01 | 0,01 | 0,01 | 4,80 | 3,79 | 3,85 | 0,96 | 0,40 | 0,86 | 0,68 | 1,78 | 0,23 | 1,67 | 0,83 | 1,46 | 1,13 | 1,02 | 0,87 | 41,23 | 25,14 | 34,92 | 240,580 | |
| Okul Ortalaması | | | | 20,46 | 12,69 | 17,29 | 2,79 | 1,36 | 2,45 | 1,79 | 1,41 | 1,43 | 1,97 | 1,52 | 1,59 | 3,77 | 0,90 | 3,55 | 0,00 | 0,00 | 0,00 | 3,51 | 2,85 | 2,80 | 0,46 | 0,34 | 0,37 | 0,25 | 1,77 | -0,20 | 1,28 | 0,74 | 1,09 | 0,38 | 0,90 | 0,15 | 36,66 | 24,48 | 30,52 | 231,950 | |
| SINIF: 12B | | | | | | | | | | | | | | | | | | | | | | | | | | | | | | | | | | | | | | | | | |
| 1 | 68 | ENES ÜTÜK | 12B | 25 | 12 | 22,00 | 4 | 1 | 3,75 | 4 | 0 | 4,00 | 2 | 3 | 1,25 | 5 | 0 | 5,00 | | 6 | 4 | 5,00 | 1 | 2 | 0,50 | 0 | 6 | -1,50 | 1 | 1 | 0,75 | 2 | 0 | 2,00 | 50 | 29 | 42,75 | 268,295 | 48461 | | |
| 2 | 636 | SAMETCAN ÖZKESEME | 12B | 31 | 8 | 29,00 | 2 | 3 | 1,25 | 2 | 1 | 1,75 | 3 | 0 | 3,00 | 3 | 2 | 2,50 | | 2 | 2 | 1,50 | 1 | 0 | 1,00 | | | | 1 | 0 | 1,00 | | | 45 | 16 | 41,00 | 262,090 | 54271 | | | |
| 3 | 0 | FURKAN YABUT | 12B | 21 | 16 | 17,00 | 5 | 0 | 5,00 | 3 | 1 | 2,75 | 1 | 2 | 0,50 | 4 | 1 | 3,75 | | 7 | 7 | 5,25 | 4 | 1 | 3,75 | | | | 1 | 1 | 0,75 | | | 46 | 29 | 38,75 | 256,845 | 59701 | | | |
| 4 | 6 | MUHAMMED EMİN | 12B | 24 | 10 | 21,50 | 3 | 2 | 2,50 | 1 | 3 | 0,25 | | | 5 | 0 | 5,00 | | 5 | 4 | 4,00 | 1 | 2 | 0,50 | | | | | | | | | 39 | 21 | 33,75 | 241,130 | 77170 | | | | |
| 5 | 637 | ENES ALBAY | 12B | 21 | 18 | 16,50 | 4 | 1 | 3,75 | 4 | 0 | 4,00 | 4 | 1 | 3,75 | 3 | 2 | 2,50 | | 2 | 4 | 1,00 | | | | 0 | 2 | -0,50 | 3 | 3 | 2,25 | 0 | 1 | -0,25 | 41 | 32 | 33,00 | 239,575 | 78962 | | |
| 6 | 0 | ALİ ŞEKERCİ | 12B | 24 | 13 | 20,75 | 3 | 2 | 2,50 | 1 | 4 | 0,00 | 0 | 3 | -0,75 | 4 | 1 | 3,75 | | 2 | 0 | 2,00 | | | | 0 | 1 | -0,25 | 2 | 0 | 2,00 | | | 36 | 24 | 30,00 | 229,973 | 89685 | | | |
| 7 | 894 | MURAT DURĞUN | 12B | 7 | 14 | 3,50 | 4 | 1 | 3,75 | 0 | 1 | -0,25 | 1 | 4 | 0,00 | 3 | 2 | 2,50 | | | | | | | | | | | | | | | 15 | 22 | 9,50 | 170,235 | 138560 | | | | |

NET ORTALAMALARINA GÖRE KIYASLAMA

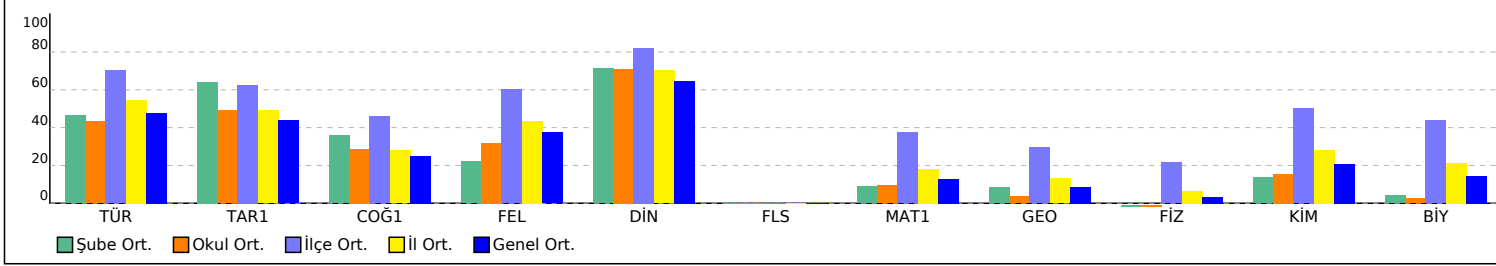

PUAN ORT. GÖRE KIYAS

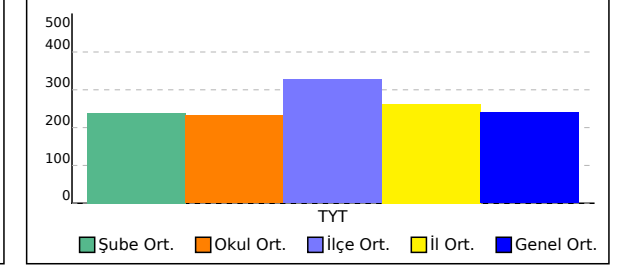

12D SINIFI TYT NET LİSTESİ (TYT sıralı)

| | | | | | | | | | | | | | | | KATILIMLAR | | | | | | | | | | | | | | | | | | | | | | | | | | |
|-----------------|------|---------------------|-------|---------------------------------|-------|-------|------------|------|------------|------|--------------------------------|-------|---------------|------|-------------------|---------|-------------|------|------|----------|------|--------|------|-------|------|----------|------|------------|------|-------|------|-------|------|------|------|-------|-------|-------|-------|---------|--------|
| İL | | İLÇE | | OKUL | | | | | | | SINAV ADI | | | | | | OKUL | İLÇE | İL | GENEL | | | | | | | | | | | | | | | | | | | | | |
| ANKARA | | KEÇİÖREN | | ETLİK ANADOLU İMAM HATİP LİSESİ | | | | | | | ULTİ TÜRKİYE GENELİ TYT DENEME | | | | | | 61 | 594 | 6628 | 154382 | | | | | | | | | | | | | | | | | | | | | |
| Sıra | Ö.No | İsim | Sınıf | TYT Türkçe | | | TYT Sosyal | | | | | | TYT Matematik | | | TYT Fen | | | | | | Toplam | | TYT | | | | | | | | | | | | | | | | | |
| | | | | Türkçe | | | Tarih-1 | | Coğrafya-1 | | Felsefe Din | | Kül. ve Ahl. | | Felsefe (Seçmeli) | | Matematik-1 | | | Geometri | | Fizik | | Kimya | | Biyoloji | | Puan Genel | | | | | | | | | | | | | |
| | | | | D | Y | N | D | Y | N | D | Y | N | D | Y | N | D | Y | N | D | Y | N | D | Y | N | D | Y | N | D | Y | N | Puan | Genel | | | | | | | | | |
| Genel Ortalama | | | | 22,12 | 12,06 | 19,10 | 2,53 | 1,37 | 2,19 | 1,62 | 1,47 | 1,25 | 2,24 | 1,47 | 1,87 | 3,47 | 0,94 | 3,23 | 0,01 | 0,01 | 0,01 | 4,80 | 3,79 | 3,85 | 0,96 | 0,40 | 0,86 | 0,68 | 1,78 | 0,23 | 1,67 | 0,83 | 1,46 | 1,13 | 1,02 | 0,87 | 41,23 | 25,14 | 34,92 | 240,580 | |
| Okul Ortalaması | | | | 20,46 | 12,69 | 17,29 | 2,79 | 1,36 | 2,45 | 1,79 | 1,41 | 1,43 | 1,97 | 1,52 | 1,59 | 3,77 | 0,90 | 3,55 | 0,00 | 0,00 | 0,00 | 3,51 | 2,85 | 2,80 | 0,46 | 0,34 | 0,37 | 0,25 | 1,77 | -0,20 | 1,28 | 0,74 | 1,09 | 0,38 | 0,90 | 0,15 | 36,66 | 24,48 | 30,52 | 231,950 | |
| SINIF: 12D | | | | | | | | | | | | | | | | | | | | | | | | | | | | | | | | | | | | | | | | | |
| 1 | 579 | NİSA NUR YILMAZ | 12D | 30 | 10 | 27,50 | 4 | 1 | 3,75 | 2 | 2 | 1,50 | 4 | 1 | 3,75 | 3 | 1 | 2,75 | | | | 3 | 0 | 3,00 | | | | | | | | | | 0 | 2 | -0,50 | 46 | 17 | 41,75 | 264,490 | 52063 |
| 2 | 563 | ESLEM AVCI | 12D | 27 | 9 | 24,75 | 3 | 0 | 3,00 | 2 | 2 | 1,50 | 3 | 1 | 2,75 | 4 | 1 | 3,75 | | | | 2 | 0 | 2,00 | | | | | | | 1 | 0 | 1,00 | 1 | 0 | 1,00 | 43 | 13 | 39,75 | 258,908 | 57545 |
| 3 | 0 | ASUDE ERVA YILDIRIM | 12D | 22 | 16 | 18,00 | 3 | 2 | 2,50 | 3 | 1 | 2,75 | 5 | 0 | 5,00 | 5 | 0 | 5,00 | | | | 1 | 1 | 0,75 | | | | 1 | 2 | 0,50 | 1 | 0 | 1,00 | 0 | 1 | -0,25 | 41 | 23 | 35,25 | 246,165 | 71363 |
| 4 | 583 | BEYZA NUR TURAN | 12D | 21 | 9 | 18,75 | 3 | 1 | 2,75 | 1 | 3 | 0,25 | 2 | 1 | 1,75 | 4 | 1 | 3,75 | | | | 1 | 2 | 0,50 | | | | | | | 1 | 0 | 1,00 | | | | 33 | 17 | 28,75 | 226,428 | 93663 |
| 5 | 596 | EMİNE NUR KIRÇIÇEK | 12D | 21 | 9 | 18,75 | 1 | 2 | 0,50 | 2 | 1 | 1,75 | 3 | 2 | 2,50 | 5 | 0 | 5,00 | | | | 0 | 2 | -0,50 | | | | | | | | | | | | | 32 | 16 | 28,00 | 224,123 | 96143 |
| 6 | 0 | VİLDAN ÜNAL | 12D | 22 | 15 | 18,25 | 3 | 2 | 2,50 | 2 | 3 | 1,25 | 2 | 3 | 1,25 | 4 | 1 | 3,75 | | | | 1 | 3 | 0,25 | | | | | | | | | | | | | 34 | 27 | 27,25 | 221,923 | 98531 |
| 7 | 589 | SENANUR KIRIK | 12D | 17 | 8 | 15,00 | 3 | 2 | 2,50 | 2 | 1 | 1,75 | 4 | 1 | 3,75 | 4 | 1 | 3,75 | | | | | | | | | | | | | | | | | | | 30 | 13 | 26,75 | 220,835 | 99648 |
| 8 | 659 | ÇİĞDEM HARMAN | 12D | 22 | 18 | 17,50 | 2 | 1 | 1,75 | 2 | 1 | 1,75 | 2 | 3 | 1,25 | 4 | 1 | 3,75 | | | | 2 | 1 | 1,75 | | | | 0 | 3 | -0,75 | 1 | 2 | 0,50 | 0 | 3 | -0,75 | 35 | 33 | 26,75 | 220,470 | 100082 |
| 9 | 982 | AYŞE NAZ KAPUK* A | 12D | 19 | 17 | 14,75 | 3 | 2 | 2,50 | 2 | 1 | 1,75 | | | | 5 | 0 | 5,00 | | | | 3 | 1 | 2,75 | | | | 0 | 2 | -0,50 | | | | | | | 32 | 23 | 26,25 | 219,338 | 101244 |
| 10 | 703 | FATMANUR NAÇAR | 12D | 16 | 22 | 10,50 | 2 | 3 | 1,25 | 2 | 3 | 1,25 | 2 | 3 | 1,25 | 4 | 1 | 3,75 | | | | 1 | 5 | -0,25 | | | | | | | 2 | 0 | 2,00 | 0 | 2 | -0,50 | 29 | 39 | 19,25 | 198,830 | 120425 |
| 11 | 693 | EMİNE BEŞİKTAŞ | 12D | 12 | 20 | 7,00 | 2 | 1 | 1,75 | 0 | 1 | -0,25 | 2 | 1 | 1,75 | 3 | 2 | 2,50 | | | | | | | | | | | | | | | | | | | 19 | 25 | 12,75 | 179,595 | 133633 |

NET ORTALAMALARINA GÖRE KIYASLAMA

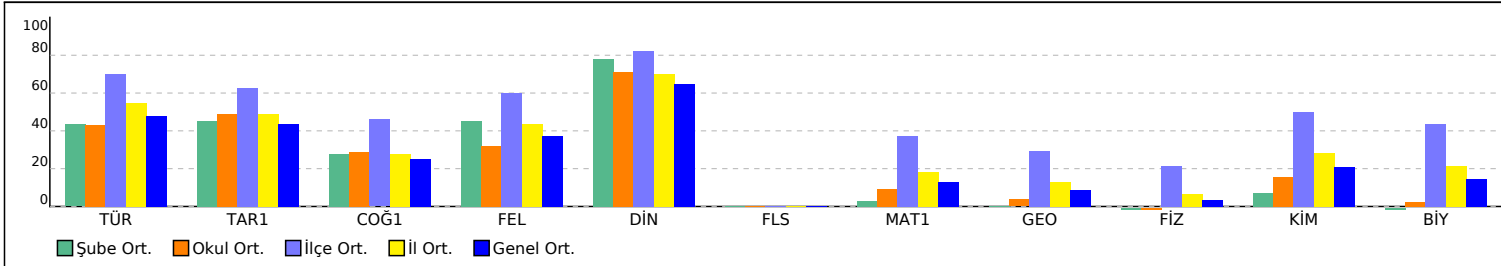

PUAN ORT. GÖRE KIYAS

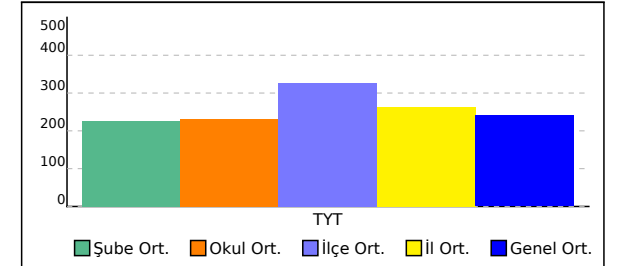

12E SINIFI TYT NET LİSTESİ (TYT sıralı)

| KATILIMLAR | | | | | | | | | | | | | | | | | | | | | | | | | | | | | | | | | | | | | | | | |
|-----------------|------|---------------------|-------|---------------------------------|-------|-------|------------|------|------------|--------------------------------|-------------|-------|---------------|------|-------------------|---------|-------------|------|--------|----------|------|--------|------|-------|------|----------|-------|------------|------|-------|------|------|-------|------|------|-------|---------|--------|-------|---------|
| İL | | İLÇE | | OKUL | | | | | | SINAV ADI | | | | | | OKUL | İLÇE | İL | GENEL | | | | | | | | | | | | | | | | | | | | | |
| ANKARA | | KEÇİÖREN | | ETLİK ANADOLU İMAM HATİP LİSESİ | | | | | | ULTİ TÜRKİYE GENELİ TYT DENEME | | | | | | 61 | 594 | 6628 | 154382 | | | | | | | | | | | | | | | | | | | | | |
| Sıra | Ö.No | İsim | Sınıf | TYT Türkçe | | | TYT Sosyal | | | | | | TYT Matematik | | | TYT Fen | | | | | | Toplam | | TYT | | | | | | | | | | | | | | | | |
| | | | | Türkçe | | | Tarih-1 | | Coğrafya-1 | | Felsefe Din | | Kül. ve Ahl. | | Felsefe (Seçmeli) | | Matematik-1 | | | Geometri | | Fizik | | Kimya | | Biyoloji | | Puan Genel | | | | | | | | | | | | |
| | | | | D | Y | N | D | Y | N | D | Y | N | D | Y | N | D | Y | N | D | Y | N | D | Y | N | D | Y | N | D | Y | N | D | Y | N | | | | | | | |
| Genel Ortalama | | | | 22,12 | 12,06 | 19,10 | 2,53 | 1,37 | 2,19 | 1,62 | 1,47 | 1,25 | 2,24 | 1,47 | 1,87 | 3,47 | 0,94 | 3,23 | 0,01 | 0,01 | 0,01 | 4,80 | 3,79 | 3,85 | 0,96 | 0,40 | 0,86 | 0,68 | 1,78 | 0,23 | 1,67 | 0,83 | 1,46 | 1,13 | 1,02 | 0,87 | 41,23 | 25,14 | 34,92 | 240,580 |
| Okul Ortalaması | | | | 20,46 | 12,69 | 17,29 | 2,79 | 1,36 | 2,45 | 1,79 | 1,41 | 1,43 | 1,97 | 1,52 | 1,59 | 3,77 | 0,90 | 3,55 | 0,00 | 0,00 | 0,00 | 3,51 | 2,85 | 2,80 | 0,46 | 0,34 | 0,37 | 0,25 | 1,77 | -0,20 | 1,28 | 0,74 | 1,09 | 0,38 | 0,90 | 0,15 | 36,66 | 24,48 | 30,52 | 231,950 |
| SINIF: 12E | | | | | | | | | | | | | | | | | | | | | | | | | | | | | | | | | | | | | | | | |
| 1 | 1207 | AYŞE KARATAŞ | 12E | 25 | 13 | 21,75 | 5 | 0 | 5,00 | 4 | 0 | 4,00 | 3 | 2 | 2,50 | 5 | 0 | 5,00 | | | | 6 | 1 | 5,75 | 0 | 1 | -0,25 | 0 | 1 | -0,25 | | | | 48 | 18 | 43,50 | 270,533 | 46425 | | |
| 2 | 535 | ŞEYMA DOĞRUYOL | 12E | 26 | 7 | 24,25 | 2 | 0 | 2,00 | 1 | 0 | 1,00 | 3 | 1 | 2,75 | 4 | 1 | 3,75 | | | | 5 | 1 | 4,75 | 1 | 0 | 1,00 | | | | | | | 42 | 10 | 39,50 | 258,138 | 58381 | | |
| 3 | 88 | ZEYNEP ZÜLAL YILDIZ | 12E | 29 | 8 | 27,00 | 2 | 2 | 1,50 | 2 | 2 | 1,50 | 4 | 1 | 3,75 | 4 | 1 | 3,75 | | | | 1 | 2 | 0,50 | | | | 1 | 0 | 1,00 | | | | 43 | 16 | 39,00 | 256,310 | 60263 | | |
| 4 | 1117 | BUSE ARSLAN | 12E | 26 | 9 | 23,75 | 3 | 2 | 2,50 | 2 | 2 | 1,50 | 2 | 2 | 1,50 | 4 | 0 | 4,00 | | | | 3 | 3 | 2,25 | | | | | | | | | | 40 | 18 | 35,50 | 246,123 | 71421 | | |
| 5 | 0 | ZEYNEP ATLI | 12E | 26 | 12 | 23,00 | 2 | 1 | 1,75 | 1 | 2 | 0,50 | 3 | 2 | 2,50 | 4 | 1 | 3,75 | | | | 3 | 1 | 2,75 | | | | | | | | | | 39 | 19 | 34,25 | 242,445 | 75689 | | |
| 6 | 598 | AYSELNUR AYDOĞAN | 12E | 23 | 14 | 19,50 | 3 | 2 | 2,50 | 1 | 2 | 0,50 | 4 | 1 | 3,75 | 4 | 1 | 3,75 | | | | 1 | 0 | 1,00 | | | | | | | | | | 36 | 20 | 31,00 | 233,085 | 86250 | | |
| 7 | 972 | MELİSA ÇİVİCİ | 12E | 23 | 14 | 19,50 | 5 | 0 | 5,00 | 1 | 1 | 0,75 | 2 | 3 | 1,25 | 4 | 1 | 3,75 | | | | 0 | 2 | -0,50 | | | | | | | 0 | 3 | -0,75 | 35 | 24 | 29,00 | 227,015 | 92998 | | |
| 8 | 789 | ASLI HACER SADE | 12E | 17 | 8 | 15,00 | 3 | 2 | 2,50 | 2 | 2 | 1,50 | | | | 4 | 1 | 3,75 | | | | 1 | 2 | 0,50 | | | | 2 | 0 | 2,00 | 2 | 3 | 1,25 | 31 | 18 | 26,50 | 220,210 | 100335 | | |
| 9 | 582 | YAĞMUR ŞAHİN | 12E | 23 | 15 | 19,25 | 2 | 1 | 1,75 | 0 | 4 | -1,00 | 0 | 2 | -0,50 | 4 | 0 | 4,00 | | | | 3 | 3 | 2,25 | | | | | | | | | | 32 | 25 | 25,75 | 217,263 | 103490 | | |
| 10 | 856 | BETÜL YURTSEVEN | 12E | 18 | 12 | 15,00 | 2 | 1 | 1,75 | 1 | 1 | 0,75 | 0 | 1 | -0,25 | 3 | 2 | 2,50 | | | | 0 | 1 | -0,25 | | | | | | | | | | 24 | 18 | 19,50 | 198,940 | 120342 | | |

NET ORTALAMALARINA GÖRE KIYASLAMA

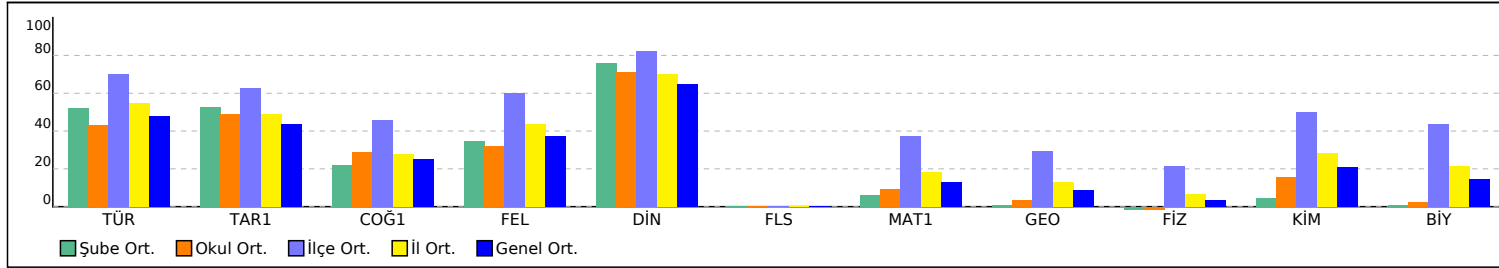

PUAN ORT. GÖRE KIYAS

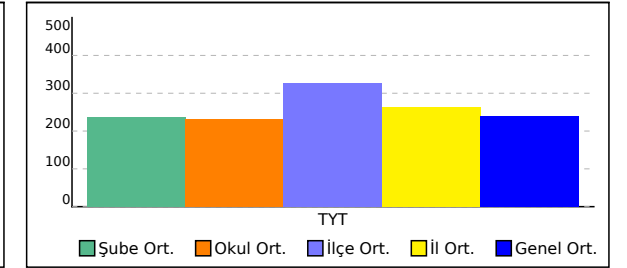

OKUL TYT TEST BAZLI NET LİSTESİ (TYT sıralı)

| OKUL TYT TEST BAZLI NET LİSTESİ (TYT sıralı) | | | | | | | | | | | | | | | KATILIMLAR | | | | | | | | | |
|--|------|---------------------|-------|---------------------------------|------|-------|------------|-----|-------|--------------------------------|-----|-------|---------|-----|------------|--------|------|-------|---------|----|------|------|------|--------|
| İL | | İLÇE | | OKUL | | | | | | SINAV ADI | | | | | | Okul | İlçe | İl | Genel | | | | | |
| ANKARA | | KEÇİÖREN | | ETLİK ANADOLU İMAM HATİP LİSESİ | | | | | | ULTİ TÜRKİYE GENELİ TYT DENEME | | | | | | 61 | 594 | 6628 | 154382 | | | | | |
| Sıra | Ö.No | İsim | Sınıf | TYT Türkçe | | | TYT Sosyal | | | TYT Matematik | | | TYT Fen | | | Toplam | | | TYT | | | | | |
| | | | | D | Y | N | D | Y | N | D | Y | N | D | Y | N | D | Y | N | Puan | Sn | Okul | İlçe | İl | Genel |
| Genel Ortalama | | | | 22,1 | 12,1 | 19,10 | 9,9 | 5,3 | 8,55 | 5,8 | 4,2 | 4,71 | 3,5 | 3,6 | 2,57 | 41,2 | 25,1 | 34,93 | 240,580 | | | | | |
| Okul Ortalaması | | | | 20,5 | 12,7 | 17,29 | 10,3 | 5,2 | 9,01 | 4,0 | 3,2 | 3,17 | 1,9 | 3,4 | 1,05 | 36,6 | 24,5 | 30,52 | 231,950 | | | | | |
| 1 | 557 | MEDİNE NESİM | 12C | 27 | 6 | 25,50 | 12 | 4 | 11,00 | 20 | 5 | 18,75 | 10 | 4 | 9,00 | 69 | 19 | 64,25 | 333,080 | 1 | 1 | 279 | 1027 | 13184 |
| 2 | 555 | ŞEVAL KİBAR | | 23 | 12 | 20,00 | 12 | 1 | 11,75 | 16 | 8 | 14,00 | 5 | 6 | 3,50 | 56 | 27 | 49,25 | 288,275 | 1 | 2 | 403 | 2065 | 33231 |
| 3 | 5 | HİLAL KÜÇÜK | 12C | 30 | 10 | 27,50 | 10 | 7 | 8,25 | 11 | 7 | 9,25 | 4 | 2 | 3,50 | 55 | 26 | 48,50 | 285,035 | 2 | 3 | 412 | 2159 | 35309 |
| 4 | 550 | HÜSEYİN ARSLAN | 12A | 26 | 11 | 23,25 | 15 | 4 | 14,00 | 7 | 7 | 5,25 | 7 | 6 | 5,50 | 55 | 28 | 48,00 | 284,158 | 1 | 4 | 414 | 2184 | 35940 |
| 5 | 0 | İREM NUR TURĞUT | 12C | 31 | 6 | 29,50 | 12 | 3 | 11,25 | 4 | 3 | 3,25 | 3 | 1 | 2,75 | 50 | 13 | 46,75 | 279,460 | 3 | 5 | 430 | 2359 | 39243 |
| 6 | 1207 | AYŞE KARATAŞ | 12E | 25 | 13 | 21,75 | 17 | 2 | 16,50 | 6 | 2 | 5,50 | 0 | 1 | -0,25 | 48 | 18 | 43,50 | 270,533 | 1 | 6 | 454 | 2734 | 46425 |
| 7 | 68 | ENES ÜTÜK | 12B | 25 | 12 | 22,00 | 15 | 4 | 14,00 | 7 | 6 | 5,50 | 3 | 7 | 1,25 | 50 | 29 | 42,75 | 268,295 | 1 | 7 | 462 | 2827 | 48461 |
| 8 | 579 | NİSA NUR YILMAZ | 12D | 30 | 10 | 27,50 | 13 | 5 | 11,75 | 3 | 0 | 3,00 | 0 | 2 | -0,50 | 46 | 17 | 41,75 | 264,490 | 1 | 8 | 475 | 3029 | 52063 |
| 9 | 505 | İSMAİL KAYA | 12A | 25 | 14 | 21,50 | 15 | 4 | 14,00 | 6 | 8 | 4,00 | 3 | 5 | 1,75 | 49 | 31 | 41,25 | 263,850 | 2 | 9 | 477 | 3069 | 52660 |
| 10 | 636 | SAMETCAN ÖZKESEME | 12B | 31 | 8 | 29,00 | 10 | 6 | 8,50 | 3 | 2 | 2,50 | 1 | 0 | 1,00 | 45 | 16 | 41,00 | 262,090 | 2 | 10 | 483 | 3153 | 54271 |
| 11 | 0 | SELİM PELİT | 12A | 20 | 12 | 17,00 | 12 | 5 | 10,75 | 10 | 6 | 8,50 | 6 | 9 | 3,75 | 48 | 32 | 40,00 | 260,740 | 3 | 11 | 485 | 3206 | 55612 |
| 12 | 0 | NUR SENA ÇELİK | | 27 | 10 | 24,50 | 13 | 5 | 11,75 | 4 | 1 | 3,75 | | | | 44 | 16 | 40,00 | 259,615 | 2 | 12 | 486 | 3256 | 56808 |
| 13 | 563 | ESLEM AVCI | 12D | 27 | 9 | 24,75 | 12 | 4 | 11,00 | 2 | 0 | 2,00 | 2 | 0 | 2,00 | 43 | 13 | 39,75 | 258,908 | 2 | 13 | 488 | 3288 | 57545 |
| 14 | 535 | ŞEYMA DOĞRUYOL | 12E | 26 | 7 | 24,25 | 10 | 2 | 9,50 | 6 | 1 | 5,75 | | | | 42 | 10 | 39,50 | 258,138 | 2 | 14 | 492 | 3329 | 58381 |
| 15 | 0 | FURKAN YABUT | 12B | 21 | 16 | 17,00 | 13 | 4 | 12,00 | 11 | 8 | 9,00 | 1 | 1 | 0,75 | 46 | 29 | 38,75 | 256,845 | 3 | 15 | 497 | 3404 | 59701 |
| 16 | 88 | ZEYNEP ZÜLAL YILDIZ | 12E | 29 | 8 | 27,00 | 12 | 6 | 10,50 | 1 | 2 | 0,50 | 1 | 0 | 1,00 | 43 | 16 | 39,00 | 256,310 | 3 | 16 | 499 | 3429 | 60263 |
| 17 | 367 | YAREN BAYAR | 11D | 26 | 14 | 22,50 | 15 | 5 | 13,75 | 2 | 6 | 0,50 | 1 | 0 | 1,00 | 44 | 25 | 37,75 | 253,120 | 1 | 17 | 505 | 3577 | 63558 |
| 18 | 166 | ESMA ÜNAL | 12C | 28 | 7 | 26,25 | 10 | 5 | 8,75 | 1 | 0 | 1,00 | 1 | 0 | 1,00 | 40 | 12 | 37,00 | 250,368 | 4 | 18 | 508 | 3701 | 66587 |
| 19 | 800 | MUHAMMET ARSLAN | 12A | 20 | 16 | 16,00 | 11 | 6 | 9,50 | 11 | 7 | 9,25 | 2 | 3 | 1,25 | 44 | 32 | 36,00 | 248,690 | 4 | 19 | 512 | 3780 | 68443 |
| 20 | 0 | YALÇIN | | 21 | 15 | 17,25 | 15 | 4 | 14,00 | 7 | 11 | 4,25 | 0 | 1 | -0,25 | 43 | 31 | 35,25 | 246,203 | 3 | 20 | 518 | 3893 | 71310 |
| 21 | 0 | ASUDE ERVA YILDIRIM | 12D | 22 | 16 | 18,00 | 16 | 3 | 15,25 | 1 | 1 | 0,75 | 2 | 3 | 1,25 | 41 | 23 | 35,25 | 246,165 | 3 | 21 | 519 | 3895 | 71363 |
| 22 | 1117 | BUSE ARSLAN | 12E | 26 | 9 | 23,75 | 11 | 6 | 9,50 | 3 | 3 | 2,25 | | | | 40 | 18 | 35,50 | 246,123 | 4 | 22 | 520 | 3898 | 71421 |
| 23 | 534 | EMİNE TURAN | 11C | 25 | 13 | 21,75 | 12 | 5 | 10,75 | 4 | 5 | 2,75 | 1 | 5 | -0,25 | 42 | 28 | 35,00 | 244,863 | 1 | 23 | 523 | 3974 | 72900 |
| 24 | 477 | HABİL TÜRKİYILMAZ | 11A | 25 | 14 | 21,50 | 10 | 5 | 8,75 | 3 | 0 | 3,00 | 3 | 7 | 1,25 | 41 | 26 | 34,50 | 243,445 | 1 | 24 | 526 | 4051 | 74567 |
| 25 | 0 | ZEYNEP ATLI | 12E | 26 | 12 | 23,00 | 10 | 6 | 8,50 | 3 | 1 | 2,75 | | | | 39 | 19 | 34,25 | 242,445 | 5 | 25 | 529 | 4108 | 75689 |
| 26 | 6 | MUHAMMED EMİN | 12B | 24 | 10 | 21,50 | 9 | 5 | 7,75 | 6 | 6 | 4,50 | | | | 39 | 21 | 33,75 | 241,130 | 4 | 26 | 531 | 4182 | 77170 |
| 27 | 637 | ENES ALBAY | 12B | 21 | 18 | 16,50 | 15 | 4 | 14,00 | 2 | 4 | 1,00 | 3 | 6 | 1,50 | 41 | 32 | 33,00 | 239,575 | 5 | 27 | 533 | 4264 | 78962 |
| 28 | 17 | SEDANUR ÇELİK | 11D | 23 | 15 | 19,25 | 13 | 5 | 11,75 | 2 | 3 | 1,25 | 3 | 9 | 0,75 | 41 | 32 | 33,00 | 239,188 | 2 | 28 | 534 | 4284 | 79427 |
| 29 | 564 | ZEYNEP GÜLER | 12C | 16 | 8 | 14,00 | 8 | 3 | 7,25 | 11 | 5 | 9,75 | 3 | 6 | 1,50 | 38 | 22 | 32,50 | 238,390 | 5 | 29 | 538 | 4330 | 80345 |
| 30 | 0 | EMİR ACAR | 12 | 18 | 15 | 14,25 | 11 | 2 | 10,50 | 3 | 1 | 2,75 | 6 | 8 | 4,00 | 38 | 26 | 31,50 | 235,438 | 1 | 30 | 542 | 4459 | 83607 |
| 31 | 751 | N KİŞİSİ | 12C | 22 | 15 | 18,25 | 6 | 6 | 4,50 | 8 | 6 | 6,50 | 4 | 9 | 1,75 | 40 | 36 | 31,00 | 233,318 | 6 | 31 | 547 | 4552 | 85978 |
| 32 | 598 | AYSELNUR AYDOĞAN | 12E | 23 | 14 | 19,50 | 12 | 6 | 10,50 | 1 | 0 | 1,00 | | | | 36 | 20 | 31,00 | 233,085 | 6 | 32 | 548 | 4565 | 86250 |
| 33 | 0 | ALİ ŞEKERCİ | 12B | 24 | 13 | 20,75 | 8 | 10 | 5,50 | 2 | 0 | 2,00 | 2 | 1 | 1,75 | 36 | 24 | 30,00 | 229,973 | 6 | 33 | 551 | 4699 | 89685 |
| 34 | 1040 | SUKEYNA KARSLI | 11C | 19 | 12 | 16,00 | 12 | 5 | 10,75 | 5 | 3 | 4,25 | 2 | 13 | -1,25 | 38 | 33 | 29,75 | 229,715 | 2 | 34 | 552 | 4708 | 89982 |
| 35 | 972 | MELİSA ÇİVİCİ | 12E | 23 | 14 | 19,50 | 12 | 5 | 10,75 | 0 | 2 | -0,50 | 0 | 3 | -0,75 | 35 | 24 | 29,00 | 227,015 | 7 | 35 | 556 | 4817 | 92998 |
| 36 | 583 | BEYZA NUR TURAN | 12D | 21 | 9 | 18,75 | 10 | 6 | 8,50 | 1 | 2 | 0,50 | 1 | 0 | 1,00 | 33 | 17 | 28,75 | 226,428 | 4 | 36 | 557 | 4835 | 93663 |
| 37 | 596 | EMİNE NUR KIRÇİÇEK | 12D | 21 | 9 | 18,75 | 11 | 5 | 9,75 | 0 | 2 | -0,50 | | | | 32 | 16 | 28,00 | 224,123 | 5 | 37 | 559 | 4928 | 96143 |
| 38 | 734 | HANZADE MİRAC KONU | 11D | 22 | 11 | 19,25 | 9 | 6 | 7,50 | 1 | 2 | 0,50 | 1 | 2 | 0,50 | 33 | 21 | 27,75 | 223,323 | 3 | 38 | 560 | 4963 | 97017 |
| 39 | 846 | ÖMER SALİH DEMİR | 11A | 23 | 7 | 21,25 | 6 | 3 | 5,25 | 1 | 0 | 1,00 | | | | 30 | 10 | 27,50 | 222,288 | 2 | 39 | 561 | 4998 | 98164 |
| 40 | 0 | VİLDAN ÜNAL | 12D | 22 | 15 | 18,25 | 11 | 9 | 8,75 | 1 | 3 | 0,25 | | | | 34 | 27 | 27,25 | 221,923 | 6 | 40 | 562 | 5011 | 98531 |
| 41 | 589 | SENANUR KIRIK | 12D | 17 | 8 | 15,00 | 13 | 5 | 11,75 | | | | | | | 30 | 13 | 26,75 | 220,835 | 7 | 41 | 563 | 5057 | 99648 |
| 42 | 659 | ÇİĞDEM HARMAN | 12D | 22 | 18 | 17,50 | 10 | 6 | 8,50 | 2 | 1 | 1,75 | 1 | 8 | -1,00 | 35 | 33 | 26,75 | 220,470 | 8 | 42 | 564 | 5078 | 100082 |
| 43 | 789 | ASLI HACER SADE | 12E | 17 | 8 | 15,00 | 9 | 5 | 7,75 | 1 | 2 | 0,50 | 4 | 3 | 3,25 | 31 | 18 | 26,50 | 220,210 | 8 | 43 | 566 | 5089 | 100335 |
| 44 | 982 | AYŞE NAZ KAPUK* A | 12D | 19 | 17 | 14,75 | 10 | 3 | 9,25 | 3 | 1 | 2,75 | 0 | 2 | -0,50 | 32 | 23 | 26,25 | 219,338 | 9 | 44 | 567 | 5137 | 101244 |
| 45 | 582 | YAĞMUR ŞAHİN | 12E | 23 | 15 | 19,25 | 6 | 7 | 4,25 | 3 | 3 | 2,25 | | | | 32 | 25 | 25,75 | 217,263 | 9 | 45 | 569 | 5201 | 103490 |
| 46 | 542 | MUHAMMED KAYNAKOĞI | 12A | 7 | 5 | 5,75 | 10 | 4 | 9,00 | 6 | 5 | 4,75 | 7 | 7 | 5,25 | 30 | 21 | 24,75 | 216,208 | 5 | 46 | 571 | 5240 | 104534 |
| 47 | 679 | BÜŞRA ASLAN | 11D | 21 | 19 | 16,25 | 9 | 11 | 6,25 | 2 | 3 | 1,25 | 4 | 11 | 1,25 | 36 | 44 | 25,00 | 215,438 | 4 | 47 | 572 | 5264 | 105345 |
| 48 | 0 | NURDAGÜL ÇELİK | 11D | 18 | 16 | 14,00 | 10 | 5 | 8,75 | 1 | 2 | 0,50 | 2 | 2 | 1,50 | 31 | 25 | 24,75 | 214,985 | 5 | 48 | 573 | 5280 | 105789 |

OKUL TYT TEST BAZLI NET LİSTESİ (TYT sıralı)

| | | | | | | | | | | | | | | | KATILIMLAR | | | | | | | | | | |
|-----------------|------|---------------------|-------|------------|---------------------------------|-------|------------|-----|-------|---------------|--------------------------------|-------|---------|-----|------------|--------|------|-------|---------|--------|------|------|------|--------|--|
| | | | | | | | | | | | | | | | Okul | İlçe | İl | Genel | | | | | | | |
| İL | | İLÇE | | | OKUL | | | | | | SINAV ADI | | | | | | Okul | İlçe | İl | Genel | | | | | |
| ANKARA | | KEÇİÖREN | | | ETLİK ANADOLU İMAM HATİP LİSESİ | | | | | | ULTİ TÜRKİYE GENELİ TYT DENEME | | | | | | 61 | 594 | 6628 | 154382 | | | | | |
| Sıra | Ö.No | İsim | Sınıf | TYT Türkçe | | | TYT Sosyal | | | TYT Matematik | | | TYT Fen | | | Toplam | | | TYT | | | | | | |
| | | | | D | Y | N | D | Y | N | D | Y | N | D | Y | N | D | Y | N | Puan | Sn | Okul | İlçe | İl | Genel | |
| Genel Ortalama | | | | 22,1 | 12,1 | 19,10 | 9,9 | 5,3 | 8,55 | 5,8 | 4,2 | 4,71 | 3,5 | 3,6 | 2,57 | 41,2 | 25,1 | 34,93 | 240,580 | | | | | | |
| Okul Ortalaması | | | | 20,5 | 12,7 | 17,29 | 10,3 | 5,2 | 9,01 | 4,0 | 3,2 | 3,17 | 1,9 | 3,4 | 1,05 | 36,6 | 24,5 | 30,52 | 231,950 | | | | | | |
| 49 | 887 | HATİCE EZGİ ARI | 11D | 20 | 14 | 16,50 | 7 | 6 | 5,50 | 2 | 0 | 2,00 | 0 | 2 | -0,50 | 29 | 22 | 23,50 | 210,805 | 6 | 49 | 576 | 5425 | 109825 | |
| 50 | 0 | AHMET TAHA ÇALIŞKAI | 12A | 8 | 10 | 5,50 | 8 | 5 | 6,75 | 7 | 5 | 5,75 | 6 | 7 | 4,25 | 29 | 27 | 22,25 | 208,650 | 6 | 50 | 577 | 5498 | 111781 | |
| 51 | 856 | BETÜL YURTSEVEN | 12E | 18 | 12 | 15,00 | 6 | 5 | 4,75 | 0 | 1 | -0,25 | | | | 24 | 18 | 19,50 | 198,940 | 10 | 51 | 580 | 5764 | 120342 | |
| 52 | 703 | FATMANUR NAÇAR | 12D | 16 | 22 | 10,50 | 10 | 10 | 7,50 | 1 | 5 | -0,25 | 2 | 2 | 1,50 | 29 | 39 | 19,25 | 198,830 | 10 | 52 | 581 | 5767 | 120425 | |
| 53 | 847 | NİSA NUR YANIKKAYA | 11D | 11 | 24 | 5,00 | 11 | 5 | 9,75 | 3 | 6 | 1,50 | 1 | 6 | -0,50 | 26 | 41 | 15,75 | 188,895 | 7 | 53 | 582 | 5953 | 127764 | |
| 54 | 693 | EMİNE BEŞİKTAŞ | 12D | 12 | 20 | 7,00 | 7 | 5 | 5,75 | | | | | | | 19 | 25 | 12,75 | 179,595 | 11 | 54 | 583 | 6091 | 133633 | |
| 55 | 861 | ELİF YÜSRA AYNE | 11D | 7 | 16 | 3,00 | 9 | 8 | 7,00 | 3 | 4 | 2,00 | 1 | 6 | -0,50 | 20 | 34 | 11,50 | 176,320 | 8 | 55 | 584 | 6140 | 135425 | |
| 56 | 0 | HEYO BRO | 12 | 8 | 13 | 4,75 | 0 | 2 | -0,50 | 5 | 3 | 4,25 | 3 | 3 | 2,25 | 16 | 21 | 10,75 | 173,938 | 2 | 56 | 585 | 6171 | 136735 | |
| 57 | 894 | MURAT DURĞUN | 12B | 7 | 14 | 3,50 | 8 | 8 | 6,00 | | | | | | | 15 | 22 | 9,50 | 170,235 | 7 | 57 | 587 | 6208 | 138560 | |
| 58 | 793 | GONCAGÜLKILIÇARSLA | 11D | 6 | 5 | 4,75 | 7 | 7 | 5,25 | 1 | 6 | -0,50 | 1 | 4 | 0,00 | 15 | 22 | 9,50 | 170,073 | 9 | 58 | 588 | 6212 | 138659 | |
| 59 | 0 | CEYDA | 11D | 11 | 25 | 4,75 | 8 | 12 | 5,00 | 3 | 5 | 1,75 | 2 | 17 | -2,25 | 24 | 59 | 9,25 | 169,228 | 10 | 59 | 589 | 6223 | 139045 | |
| 60 | 1194 | ATILLA AHMED İLÇE | 11A | 10 | 12 | 7,00 | | | | | | | | | | 10 | 12 | 7,00 | 162,230 | 3 | 60 | 590 | 6296 | 142058 | |
| 61 | 1030 | AYŞE BİLGER | 11C | 6 | 16 | 2,00 | 5 | 7 | 3,25 | 3 | 4 | 2,00 | 1 | 8 | -1,00 | 15 | 35 | 6,25 | 160,575 | 3 | 61 | 592 | 6310 | 142718 | |

TESTLERİ NET ORTALAMALARINA GÖRE KIYASLAMA

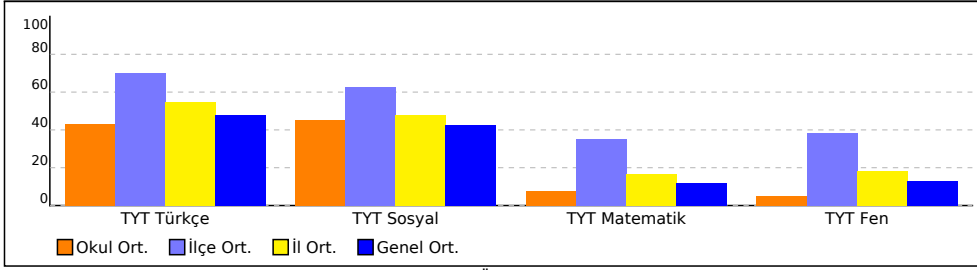

PUAN ORT. GÖRE KIYAS

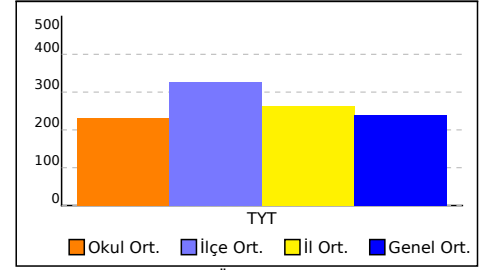

NET ORTALAMASINA GÖRE ŞUBE KARŞILAŞTIRMA

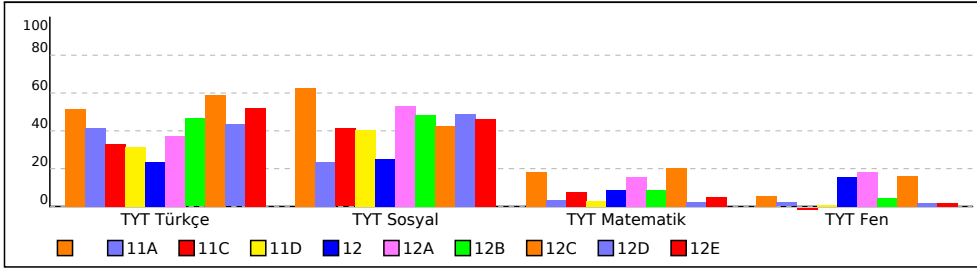

PUANA GÖRE ŞUBE KIYAS

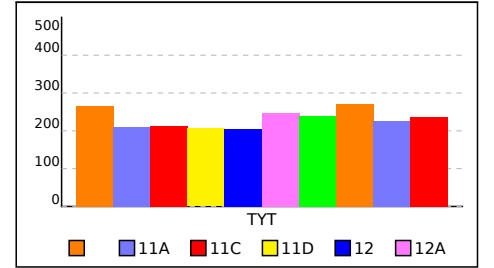

SINIFI TYT TEST BAZLI NET LİSTESİ (TYT sıralı)

| İL | | İLÇE | | OKUL | | | | | | SINAV ADI | | | | | | | | | KATILIMLAR | | | | | | |
|-----------------|------|----------------|-------|---------------------------------|------|-------|------------|-----|-------|--------------------------------|-----|-------|---------|-----|-------|--------|------|-------|------------|------|------|--------|------|-------|--|
| | | | | | | | | | | | | | | | | | | | Okul | İlçe | İl | Genel | | | |
| ANKARA | | KEÇİÖREN | | ETLİK ANADOLU İMAM HATİP LİSESİ | | | | | | ULTİ TÜRKİYE GENELİ TYT DENEME | | | | | | | | | 61 | 594 | 6628 | 154382 | | | |
| Sıra | Ö.No | İsim | Sınıf | TYT Türkçe | | | TYT Sosyal | | | TYT Matematik | | | TYT Fen | | | Toplam | | | TYT | | | | | | |
| | | | | D | Y | N | D | Y | N | D | Y | N | D | Y | N | D | Y | N | Puan | Sn | Okul | İlçe | İl | Genel | |
| Genel Ortalama | | | | 22,1 | 12,1 | 19,10 | 9,9 | 5,3 | 8,55 | 5,8 | 4,2 | 4,71 | 3,5 | 3,6 | 2,57 | 41,2 | 25,1 | 34,93 | 240,580 | | | | | | |
| Okul Ortalaması | | | | 20,5 | 12,7 | 17,29 | 10,3 | 5,2 | 9,01 | 4,0 | 3,2 | 3,17 | 1,9 | 3,4 | 1,05 | 36,6 | 24,5 | 30,52 | 231,950 | | | | | | |
| SINIF: | | | | | | | | | | | | | | | | | | | | | | | | | |
| 1 | 555 | ŞEYVAL KİBAR | | 23 | 12 | 20,00 | 12 | 1 | 11,75 | 16 | 8 | 14,00 | 5 | 6 | 3,50 | 56 | 27 | 49,25 | 288,275 | 1 | 2 | 403 | 2065 | 33231 | |
| 2 | 0 | NUR SENA ÇELİK | | 27 | 10 | 24,50 | 13 | 5 | 11,75 | 4 | 1 | 3,75 | | | | 44 | 16 | 40,00 | 259,615 | 2 | 12 | 486 | 3256 | 56808 | |
| 3 | 0 | YALÇIN | | 21 | 15 | 17,25 | 15 | 4 | 14,00 | 7 | 11 | 4,25 | 0 | 1 | -0,25 | 43 | 31 | 35,25 | 246,203 | 3 | 20 | 518 | 3893 | 71310 | |

TESTLERİ NET ORTALAMALARINA GÖRE KIYASLAMA

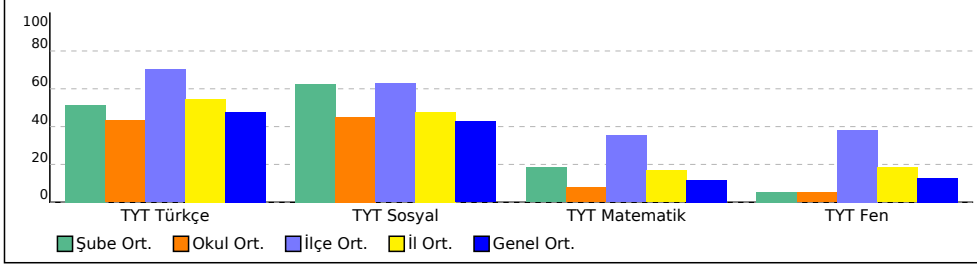

PUAN ORT. GÖRE KIYAS

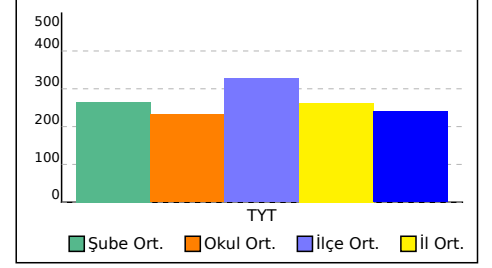

11A SINIFI TYT TEST BAZLI NET LİSTESİ (TYT sıralı)

| 11A SINIFI TYT TEST BAZLI NET LİSTESİ (TYT sıralı) | | | | | | | | | | | | | | | KATILIMLAR | | | | | | | | | | |
|--|------|-------------------|-------|---------------------------------|------|-------|------------|-----|------|--------------------------------|-----|------|---------|-----|------------|--------|------|--------|---------|----|------|------|------|--------|--|
| İL | | İLÇE | | OKUL | | | | | | SINAV ADI | | | | | Okul | İlçe | İl | Genel | | | | | | | |
| ANKARA | | KEÇİÖREN | | ETLİK ANADOLU İMAM HATİP LİSESİ | | | | | | ULTİ TÜRKİYE GENELİ TYT DENEME | | | | | 61 | 594 | 6628 | 154382 | | | | | | | |
| Sıra | Ö.No | İsim | Sınıf | TYT Türkçe | | | TYT Sosyal | | | TYT Matematik | | | TYT Fen | | | Toplam | | | TYT | | | | | | |
| | | | | D | Y | N | D | Y | N | D | Y | N | D | Y | N | D | Y | N | Puan | Sn | Okul | İlçe | İl | Genel | |
| Genel Ortalama | | | | 22,1 | 12,1 | 19,10 | 9,9 | 5,3 | 8,55 | 5,8 | 4,2 | 4,71 | 3,5 | 3,6 | 2,57 | 41,2 | 25,1 | 34,93 | 240,580 | | | | | | |
| Okul Ortalaması | | | | 20,5 | 12,7 | 17,29 | 10,3 | 5,2 | 9,01 | 4,0 | 3,2 | 3,17 | 1,9 | 3,4 | 1,05 | 36,6 | 24,5 | 30,52 | 231,950 | | | | | | |
| SINIF: 11A | | | | | | | | | | | | | | | | | | | | | | | | | |
| 1 | 477 | HABİL TÜRKYILMAZ | 11A | 25 | 14 | 21,50 | 10 | 5 | 8,75 | 3 | 0 | 3,00 | 3 | 7 | 1,25 | 41 | 26 | 34,50 | 243,445 | 1 | 24 | 526 | 4051 | 74567 | |
| 2 | 846 | ÖMER SALİH DEMİR | 11A | 23 | 7 | 21,25 | 6 | 3 | 5,25 | 1 | 0 | 1,00 | | | | 30 | 10 | 27,50 | 222,288 | 2 | 39 | 561 | 4998 | 98164 | |
| 3 | 1194 | ATILLA AHMED İLÇE | 11A | 10 | 12 | 7,00 | | | | | | | | | | 10 | 12 | 7,00 | 162,230 | 3 | 60 | 590 | 6296 | 142058 | |

TESTLERİ NET ORTALAMALARINA GÖRE KIYASLAMA

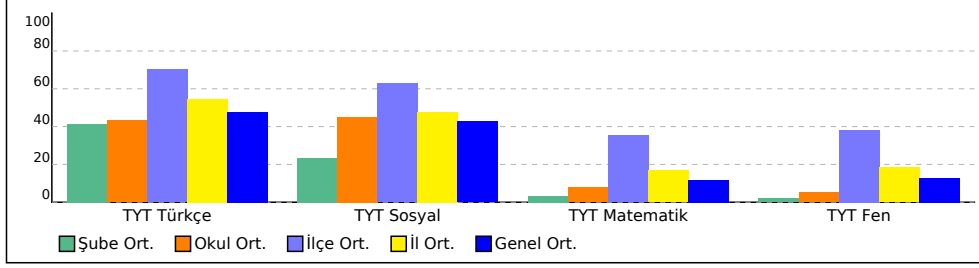

PUAN ORT. GÖRE KIYAS

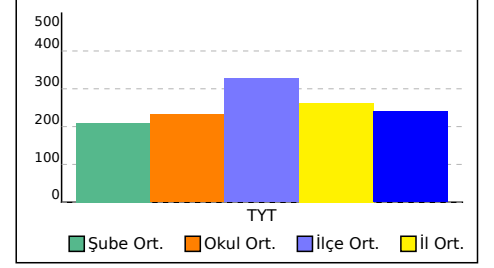

11C SINIFI TYT TEST BAZLI NET LİSTESİ (TYT sıralı)

| İL | | İLÇE | | OKUL | | | | | | SINAV ADI | | | | | | KATILIMLAR | | | | | | | | | |
|-----------------|------|----------------|--|---------------------------------|------|------|------------|------|-----|--------------------------------|-----|-----|---------|-----|-----|------------|------|------|-------|---------|----|-------|-----|------|--------|
| ANKARA | | KEÇİÖREN | | ETLİK ANADOLU İMAM HATİP LİSESİ | | | | | | ULTİ TÜRKİYE GENELİ TYT DENEME | | | | | | Okul | İlçe | İl | Genel | | | | | | |
| | | | | TYT Türkçe | | | TYT Sosyal | | | TYT Matematik | | | TYT Fen | | | Toplam | | | TYT | | | | | | |
| Sıra | Ö.No | İsim | | Sınıf | D | Y | N | D | Y | N | D | Y | N | D | Y | N | Puan | Sn | Okul | İlçe | İl | Genel | | | |
| Genel Ortalama | | | | | 22,1 | 12,1 | 19,10 | 9,9 | 5,3 | 8,55 | 5,8 | 4,2 | 4,71 | 3,5 | 3,6 | 2,57 | 41,2 | 25,1 | 34,93 | 240,580 | | | | | |
| Okul Ortalaması | | | | | 20,5 | 12,7 | 17,29 | 10,3 | 5,2 | 9,01 | 4,0 | 3,2 | 3,17 | 1,9 | 3,4 | 1,05 | 36,6 | 24,5 | 30,52 | 231,950 | | | | | |
| SINIF: 11C | | | | | | | | | | | | | | | | | | | | | | | | | |
| 1 | 534 | EMİNE TURAN | | 11C | 25 | 13 | 21,75 | 12 | 5 | 10,75 | 4 | 5 | 2,75 | 1 | 5 | -0,25 | 42 | 28 | 35,00 | 244,863 | 1 | 23 | 523 | 3974 | 72900 |
| 2 | 1040 | SUKEYNA KARSLI | | 11C | 19 | 12 | 16,00 | 12 | 5 | 10,75 | 5 | 3 | 4,25 | 2 | 13 | -1,25 | 38 | 33 | 29,75 | 229,715 | 2 | 34 | 552 | 4708 | 89982 |
| 3 | 1030 | AYŞE BİLGER | | 11C | 6 | 16 | 2,00 | 5 | 7 | 3,25 | 3 | 4 | 2,00 | 1 | 8 | -1,00 | 15 | 35 | 6,25 | 160,575 | 3 | 61 | 592 | 6310 | 142718 |

TESTLERİ NET ORTALAMALARINA GÖRE KIYASLAMA

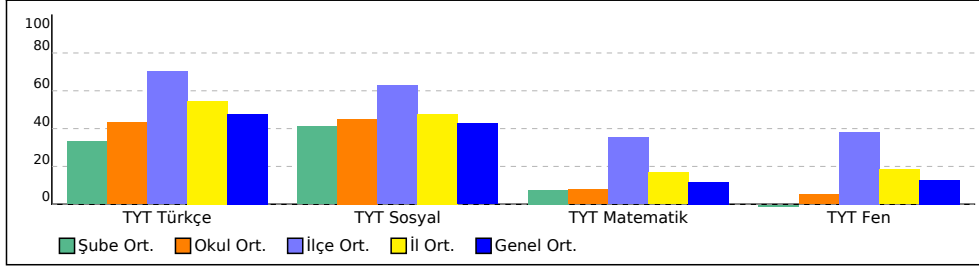

PUAN ORT. GÖRE KIYAS

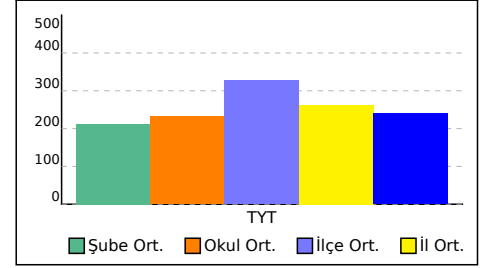

11D SINIFI TYT TEST BAZLI NET LİSTESİ (TYT sıralı)

| İL | | İLÇE | | OKUL | | | | | | SINAV ADI | | | | | | KATILIMLAR | | | | | | | | | |
|-----------------|------|--------------------|--|---------------------------------|------|------|------------|------|-----|--------------------------------|-----|-----|---------|-----|-----|------------|------|------|-------|---------|----|-------|-----|------|--------|
| ANKARA | | KEÇİÖREN | | ETLİK ANADOLU İMAM HATİP LİSESİ | | | | | | ULTİ TÜRKİYE GENELİ TYT DENEME | | | | | | Okul | İlçe | İl | Genel | | | | | | |
| | | | | TYT Türkçe | | | TYT Sosyal | | | TYT Matematik | | | TYT Fen | | | Toplam | | | TYT | | | | | | |
| Sıra | Ö.No | İsim | | Sınıf | D | Y | N | D | Y | N | D | Y | N | D | Y | N | Puan | Sn | Okul | İlçe | İl | Genel | | | |
| Genel Ortalama | | | | | 22,1 | 12,1 | 19,10 | 9,9 | 5,3 | 8,55 | 5,8 | 4,2 | 4,71 | 3,5 | 3,6 | 2,57 | 41,2 | 25,1 | 34,93 | 240,580 | | | | | |
| Okul Ortalaması | | | | | 20,5 | 12,7 | 17,29 | 10,3 | 5,2 | 9,01 | 4,0 | 3,2 | 3,17 | 1,9 | 3,4 | 1,05 | 36,6 | 24,5 | 30,52 | 231,950 | | | | | |
| SINIF: 11D | | | | | | | | | | | | | | | | | | | | | | | | | |
| 1 | 367 | YAREN BAYAR | | 11D | 26 | 14 | 22,50 | 15 | 5 | 13,75 | 2 | 6 | 0,50 | 1 | 0 | 1,00 | 44 | 25 | 37,75 | 253,120 | 1 | 17 | 505 | 3577 | 63558 |
| 2 | 17 | SEDANUR ÇELİK | | 11D | 23 | 15 | 19,25 | 13 | 5 | 11,75 | 2 | 3 | 1,25 | 3 | 9 | 0,75 | 41 | 32 | 33,00 | 239,188 | 2 | 28 | 534 | 4284 | 79427 |
| 3 | 734 | HANZADE MİRAC KONU | | 11D | 22 | 11 | 19,25 | 9 | 6 | 7,50 | 1 | 2 | 0,50 | 1 | 2 | 0,50 | 33 | 21 | 27,75 | 223,323 | 3 | 38 | 560 | 4963 | 97017 |
| 4 | 679 | BÜŞRA ASLAN | | 11D | 21 | 19 | 16,25 | 9 | 11 | 6,25 | 2 | 3 | 1,25 | 4 | 11 | 1,25 | 36 | 44 | 25,00 | 215,438 | 4 | 47 | 572 | 5264 | 105345 |
| 5 | 0 | NURDAGÜL ÇELİK | | 11D | 18 | 16 | 14,00 | 10 | 5 | 8,75 | 1 | 2 | 0,50 | 2 | 2 | 1,50 | 31 | 25 | 24,75 | 214,985 | 5 | 48 | 573 | 5280 | 105789 |
| 6 | 887 | HATİCE EZGİ ARI | | 11D | 20 | 14 | 16,50 | 7 | 6 | 5,50 | 2 | 0 | 2,00 | 0 | 2 | -0,50 | 29 | 22 | 23,50 | 210,805 | 6 | 49 | 576 | 5425 | 109825 |
| 7 | 847 | NİSA NUR YANIKKAYA | | 11D | 11 | 24 | 5,00 | 11 | 5 | 9,75 | 3 | 6 | 1,50 | 1 | 6 | -0,50 | 26 | 41 | 15,75 | 188,895 | 7 | 53 | 582 | 5953 | 127764 |
| 8 | 861 | ELİF YÜSRA AYNE | | 11D | 7 | 16 | 3,00 | 9 | 8 | 7,00 | 3 | 4 | 2,00 | 1 | 6 | -0,50 | 20 | 34 | 11,50 | 176,320 | 8 | 55 | 584 | 6140 | 135425 |
| 9 | 793 | GONCAGÜLKILIÇARSLA | | 11D | 6 | 5 | 4,75 | 7 | 7 | 5,25 | 1 | 6 | -0,50 | 1 | 4 | 0,00 | 15 | 22 | 9,50 | 170,073 | 9 | 58 | 588 | 6212 | 138659 |
| 10 | 0 | CEYDA | | 11D | 11 | 25 | 4,75 | 8 | 12 | 5,00 | 3 | 5 | 1,75 | 2 | 17 | -2,25 | 24 | 59 | 9,25 | 169,228 | 10 | 59 | 589 | 6223 | 139045 |

TESTLERİ NET ORTALAMALARINA GÖRE KIYASLAMA

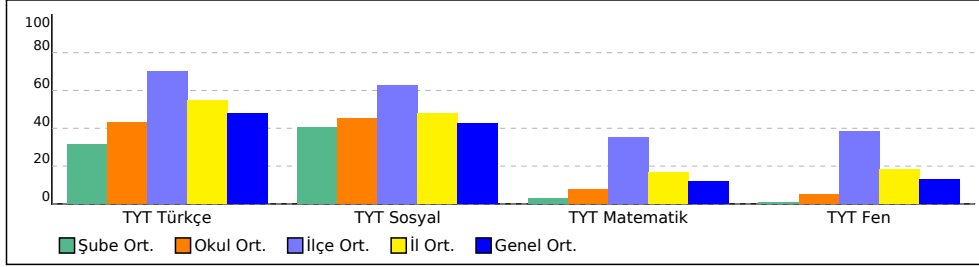

PUAN ORT. GÖRE KIYAS

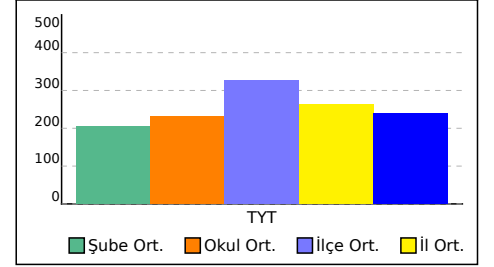

12 SINIFI TYT TEST BAZLI NET LİSTESİ (TYT sıralı)

| İL | | İLÇE | | OKUL | | | | | | | | | SINAV ADI | | | | | | | | | KATILIMLAR | | | |
|-----------------|------|-----------|-------|---------------------------------|------|-------|------------|-----|-------|---------------|-----|------|--------------------------------|-----|------|--------|------|-------|---------|----|------|------------|------|--------|--------|
| | | | | | | | | | | | | | | | | | | | | | | Okul | İlçe | İl | Genel |
| ANKARA | | KEÇİÖREN | | ETLİK ANADOLU İMAM HATİP LİSESİ | | | | | | | | | ULTİ TÜRKİYE GENELİ TYT DENEME | | | | | | | | | 61 | 594 | 6628 | 154382 |
| Sıra | Ö.No | İsim | Sınıf | TYT Türkçe | | | TYT Sosyal | | | TYT Matematik | | | TYT Fen | | | Toplam | | | TYT | | | | | | |
| | | | | D | Y | N | D | Y | N | D | Y | N | D | Y | N | D | Y | N | Puan | Sn | Okul | İlçe | İl | Genel | |
| Genel Ortalama | | | | 22,1 | 12,1 | 19,10 | 9,9 | 5,3 | 8,55 | 5,8 | 4,2 | 4,71 | 3,5 | 3,6 | 2,57 | 41,2 | 25,1 | 34,93 | 240,580 | | | | | | |
| Okul Ortalaması | | | | 20,5 | 12,7 | 17,29 | 10,3 | 5,2 | 9,01 | 4,0 | 3,2 | 3,17 | 1,9 | 3,4 | 1,05 | 36,6 | 24,5 | 30,52 | 231,950 | | | | | | |
| SINIF: 12 | | | | | | | | | | | | | | | | | | | | | | | | | |
| 1 | 0 | EMİR ACAR | 12 | 18 | 15 | 14,25 | 11 | 2 | 10,50 | 3 | 1 | 2,75 | 6 | 8 | 4,00 | 38 | 26 | 31,50 | 235,438 | 1 | 30 | 542 | 4459 | 83607 | |
| 2 | 0 | HEYO BRO | 12 | 8 | 13 | 4,75 | 0 | 2 | -0,50 | 5 | 3 | 4,25 | 3 | 3 | 2,25 | 16 | 21 | 10,75 | 173,938 | 2 | 56 | 585 | 6171 | 136735 | |

TESTLERİ NET ORTALAMALARINA GÖRE KIYASLAMA

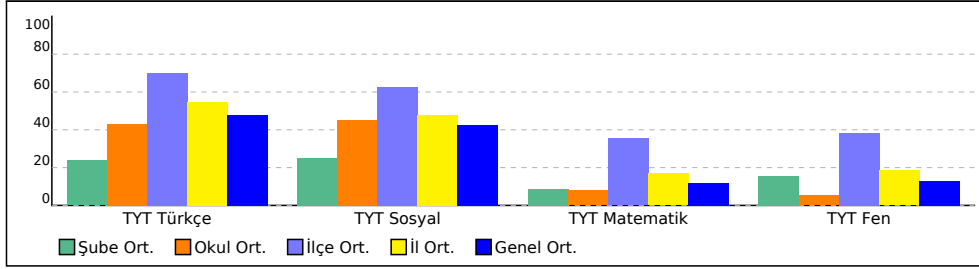

PUAN ORT. GÖRE KIYAS

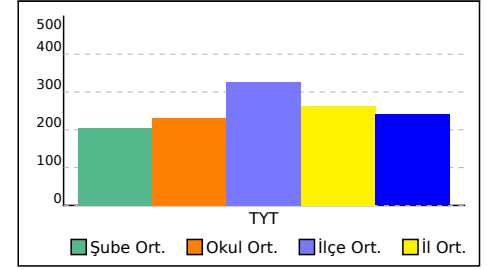

12A SINIFI TYT TEST BAZLI NET LİSTESİ (TYT sıralı)

| İL | | İLÇE | | OKUL | | | | | | SINAV ADI | | | | | | KATILIMLAR | | | | | | | | | |
|-----------------|------|---------------------|-------|---------------------------------|------|-------|------------|-----|-------|--------------------------------|-----|------|---------|-----|------|------------|------|-------|---------|----|------|------|------|--------|--|
| | | | | | | | | | | | | | | | | Okul | İlçe | İl | Genel | | | | | | |
| ANKARA | | KEÇİÖREN | | ETLİK ANADOLU İMAM HATİP LİSESİ | | | | | | ULTİ TÜRKİYE GENELİ TYT DENEME | | | | | | 61 | 594 | 6628 | 154382 | | | | | | |
| Sıra | Ö.No | İsim | Sınıf | TYT Türkçe | | | TYT Sosyal | | | TYT Matematik | | | TYT Fen | | | Toplam | | | TYT | | | | | | |
| | | | | D | Y | N | D | Y | N | D | Y | N | D | Y | N | D | Y | N | Puan | Sn | Okul | İlçe | İl | Genel | |
| Genel Ortalama | | | | 22,1 | 12,1 | 19,10 | 9,9 | 5,3 | 8,55 | 5,8 | 4,2 | 4,71 | 3,5 | 3,6 | 2,57 | 41,2 | 25,1 | 34,93 | 240,580 | | | | | | |
| Okul Ortalaması | | | | 20,5 | 12,7 | 17,29 | 10,3 | 5,2 | 9,01 | 4,0 | 3,2 | 3,17 | 1,9 | 3,4 | 1,05 | 36,6 | 24,5 | 30,52 | 231,950 | | | | | | |
| SINIF: 12A | | | | | | | | | | | | | | | | | | | | | | | | | |
| 1 | 550 | HÜSEYİN ARSLAN | 12A | 26 | 11 | 23,25 | 15 | 4 | 14,00 | 7 | 7 | 5,25 | 7 | 6 | 5,50 | 55 | 28 | 48,00 | 284,158 | 1 | 4 | 414 | 2184 | 35940 | |
| 2 | 505 | İSMAİL KAYA | 12A | 25 | 14 | 21,50 | 15 | 4 | 14,00 | 6 | 8 | 4,00 | 3 | 5 | 1,75 | 49 | 31 | 41,25 | 263,850 | 2 | 9 | 477 | 3069 | 52660 | |
| 3 | 0 | SELİM PELİT | 12A | 20 | 12 | 17,00 | 12 | 5 | 10,75 | 10 | 6 | 8,50 | 6 | 9 | 3,75 | 48 | 32 | 40,00 | 260,740 | 3 | 11 | 485 | 3206 | 55612 | |
| 4 | 800 | MUHAMMET ARSLAN | 12A | 20 | 16 | 16,00 | 11 | 6 | 9,50 | 11 | 7 | 9,25 | 2 | 3 | 1,25 | 44 | 32 | 36,00 | 248,690 | 4 | 19 | 512 | 3780 | 68443 | |
| 5 | 542 | MUHAMED KAYNAKOĞI | 12A | 7 | 5 | 5,75 | 10 | 4 | 9,00 | 6 | 5 | 4,75 | 7 | 7 | 5,25 | 30 | 21 | 24,75 | 216,208 | 5 | 46 | 571 | 5240 | 104534 | |
| 6 | 0 | AHMET TAHA ÇALIŞKAI | 12A | 8 | 10 | 5,50 | 8 | 5 | 6,75 | 7 | 5 | 5,75 | 6 | 7 | 4,25 | 29 | 27 | 22,25 | 208,650 | 6 | 50 | 577 | 5498 | 111781 | |

TESTLERİ NET ORTALAMALARINA GÖRE KIYASLAMA

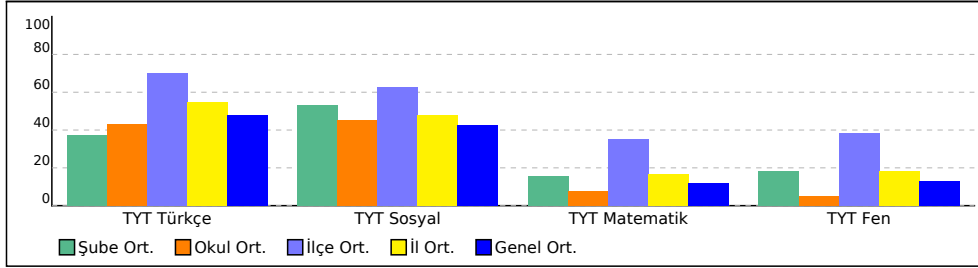

PUAN ORT. GÖRE KIYAS

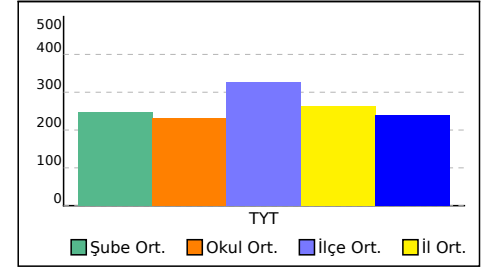

12B SINIFI TYT TEST BAZLI NET LİSTESİ (TYT sıralı)

| KATILIMLAR | | | | | | | | | | | | | | | | | | | | | | | | | |
|-----------------|------|-------------------|-------|---------------------------------|------|-------|------------|-----|-------|--------------------------------|-----|------|---------|-----|------|--------|------|--------|---------|----|------|------|------|--------|--|
| İL | | İLÇE | | OKUL | | | | | | SINAV ADI | | | | | Okul | İlçe | İl | Genel | | | | | | | |
| ANKARA | | KEÇİÖREN | | ETLİK ANADOLU İMAM HATİP LİSESİ | | | | | | ULTİ TÜRKİYE GENELİ TYT DENEME | | | | | 61 | 594 | 6628 | 154382 | | | | | | | |
| Sıra | Ö.No | İsim | Sınıf | TYT Türkçe | | | TYT Sosyal | | | TYT Matematik | | | TYT Fen | | | Toplam | | | TYT | | | | | | |
| | | | | D | Y | N | D | Y | N | D | Y | N | D | Y | N | D | Y | N | Puan | Sn | Okul | İlçe | İl | Genel | |
| Genel Ortalama | | | | 22,1 | 12,1 | 19,10 | 9,9 | 5,3 | 8,55 | 5,8 | 4,2 | 4,71 | 3,5 | 3,6 | 2,57 | 41,2 | 25,1 | 34,93 | 240,580 | | | | | | |
| Okul Ortalaması | | | | 20,5 | 12,7 | 17,29 | 10,3 | 5,2 | 9,01 | 4,0 | 3,2 | 3,17 | 1,9 | 3,4 | 1,05 | 36,6 | 24,5 | 30,52 | 231,950 | | | | | | |
| SINIF: 12B | | | | | | | | | | | | | | | | | | | | | | | | | |
| 1 | 68 | ENES ÜTÜK | 12B | 25 | 12 | 22,00 | 15 | 4 | 14,00 | 7 | 6 | 5,50 | 3 | 7 | 1,25 | 50 | 29 | 42,75 | 268,295 | 1 | 7 | 462 | 2827 | 48461 | |
| 2 | 636 | SAMETCAN ÖZKESEME | 12B | 31 | 8 | 29,00 | 10 | 6 | 8,50 | 3 | 2 | 2,50 | 1 | 0 | 1,00 | 45 | 16 | 41,00 | 262,090 | 2 | 10 | 483 | 3153 | 54271 | |
| 3 | 0 | FURKAN YABUT | 12B | 21 | 16 | 17,00 | 13 | 4 | 12,00 | 11 | 8 | 9,00 | 1 | 1 | 0,75 | 46 | 29 | 38,75 | 256,845 | 3 | 15 | 497 | 3404 | 59701 | |
| 4 | 6 | MUHAMMED EMİN | 12B | 24 | 10 | 21,50 | 9 | 5 | 7,75 | 6 | 6 | 4,50 | | | | 39 | 21 | 33,75 | 241,130 | 4 | 26 | 531 | 4182 | 77170 | |
| 5 | 637 | ENES ALBAY | 12B | 21 | 18 | 16,50 | 15 | 4 | 14,00 | 2 | 4 | 1,00 | 3 | 6 | 1,50 | 41 | 32 | 33,00 | 239,575 | 5 | 27 | 533 | 4264 | 78962 | |
| 6 | 0 | ALİ ŞEKERCİ | 12B | 24 | 13 | 20,75 | 8 | 10 | 5,50 | 2 | 0 | 2,00 | 2 | 1 | 1,75 | 36 | 24 | 30,00 | 229,973 | 6 | 33 | 551 | 4699 | 89685 | |
| 7 | 894 | MURAT DURĞUN | 12B | 7 | 14 | 3,50 | 8 | 8 | 6,00 | | | | | | | 15 | 22 | 9,50 | 170,235 | 7 | 57 | 587 | 6208 | 138560 | |

TESTLERİ NET ORTALAMALARINA GÖRE KIYASLAMA

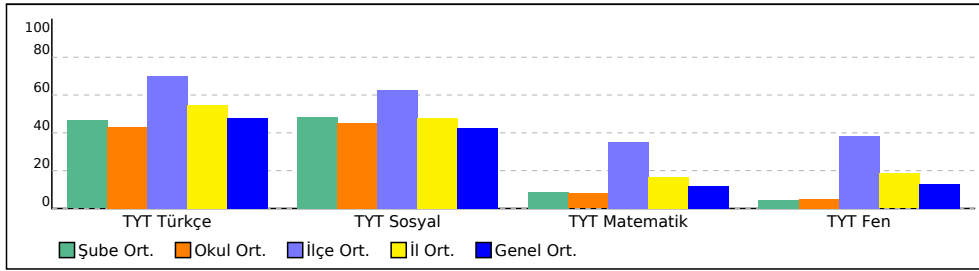

PUAN ORT. GÖRE KIYAS

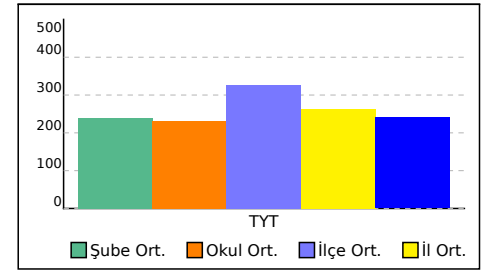

12C SINIFI TYT TEST BAZLI NET LİSTESİ (TYT sıralı)

| İL | | İLÇE | | OKUL | | | | | | SINAV ADI | | | | | | KATILIMLAR | | | | | | | | | |
|-----------------|------|-----------------|-------|---------------------------------|------|-------|------------|-----|-------|--------------------------------|-----|-------|---------|-----|------|------------|------|-------|---------|----|------|------|------|-------|--|
| | | | | | | | | | | | | | | | | Okul | İlçe | İl | Genel | | | | | | |
| ANKARA | | KEÇİÖREN | | ETLİK ANADOLU İMAM HATİP LİSESİ | | | | | | ULTİ TÜRKİYE GENELİ TYT DENEME | | | | | | 61 | 594 | 6628 | 154382 | | | | | | |
| Sıra | Ö.No | İsim | Sınıf | TYT Türkçe | | | TYT Sosyal | | | TYT Matematik | | | TYT Fen | | | Toplam | | | TYT | | | | | | |
| | | | | D | Y | N | D | Y | N | D | Y | N | D | Y | N | D | Y | N | Puan | Sn | Okul | İlçe | İl | Genel | |
| Genel Ortalama | | | | 22,1 | 12,1 | 19,10 | 9,9 | 5,3 | 8,55 | 5,8 | 4,2 | 4,71 | 3,5 | 3,6 | 2,57 | 41,2 | 25,1 | 34,93 | 240,580 | | | | | | |
| Okul Ortalaması | | | | 20,5 | 12,7 | 17,29 | 10,3 | 5,2 | 9,01 | 4,0 | 3,2 | 3,17 | 1,9 | 3,4 | 1,05 | 36,6 | 24,5 | 30,52 | 231,950 | | | | | | |
| SINIF: 12C | | | | | | | | | | | | | | | | | | | | | | | | | |
| 1 | 557 | MEDİNE NESİM | 12C | 27 | 6 | 25,50 | 12 | 4 | 11,00 | 20 | 5 | 18,75 | 10 | 4 | 9,00 | 69 | 19 | 64,25 | 333,080 | 1 | 1 | 279 | 1027 | 13184 | |
| 2 | 5 | HİLAL KÜÇÜK | 12C | 30 | 10 | 27,50 | 10 | 7 | 8,25 | 11 | 7 | 9,25 | 4 | 2 | 3,50 | 55 | 26 | 48,50 | 285,035 | 2 | 3 | 412 | 2159 | 35309 | |
| 3 | 0 | İREM NUR TURĞUT | 12C | 31 | 6 | 29,50 | 12 | 3 | 11,25 | 4 | 3 | 3,25 | 3 | 1 | 2,75 | 50 | 13 | 46,75 | 279,460 | 3 | 5 | 430 | 2359 | 39243 | |
| 4 | 166 | ESMA ÜNAL | 12C | 28 | 7 | 26,25 | 10 | 5 | 8,75 | 1 | 0 | 1,00 | 1 | 0 | 1,00 | 40 | 12 | 37,00 | 250,368 | 4 | 18 | 508 | 3701 | 66587 | |
| 5 | 564 | ZEYNEP GÜLER | 12C | 16 | 8 | 14,00 | 8 | 3 | 7,25 | 11 | 5 | 9,75 | 3 | 6 | 1,50 | 38 | 22 | 32,50 | 238,390 | 5 | 29 | 538 | 4330 | 80345 | |
| 6 | 751 | N KİŞİSİ | 12C | 22 | 15 | 18,25 | 6 | 6 | 4,50 | 8 | 6 | 6,50 | 4 | 9 | 1,75 | 40 | 36 | 31,00 | 233,318 | 6 | 31 | 547 | 4552 | 85978 | |

TESTLERİ NET ORTALAMALARINA GÖRE KIYASLAMA

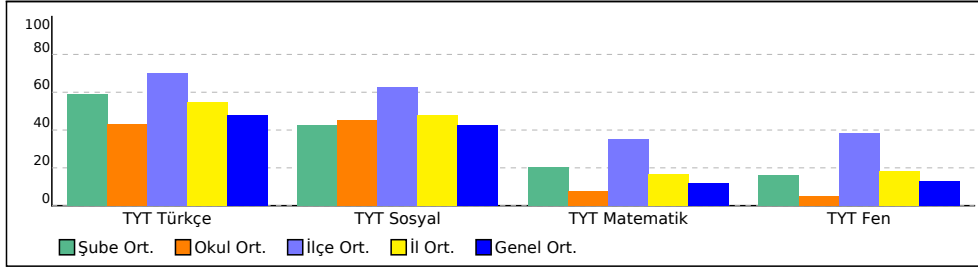

PUAN ORT. GÖRE KIYAS

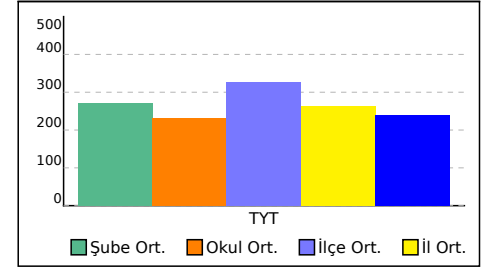

12D SINIFI TYT TEST BAZLI NET LİSTESİ (TYT sıralı)

| İL | | İLÇE | | OKUL | | | | | | SINAV ADI | | | | | | KATILIMLAR | | | | | | | | | |
|-----------------|------|----------|-------|---------------------------------|------|-------|------------|-----|------|--------------------------------|-----|------|---------|-----|------|------------|------|-------|---------|----|------|------|----|-------|--|
| ANKARA | | KEÇİÖREN | | ETLİK ANADOLU İMAM HATİP LİSESİ | | | | | | ULTİ TÜRKİYE GENELİ TYT DENEME | | | | | | Okul | İlçe | İl | Genel | | | | | | |
| | | | | | | | | | | | | | | | | 61 | 594 | 6628 | 154382 | | | | | | |
| Sıra | Ö.No | İsim | Sınıf | TYT Türkçe | | | TYT Sosyal | | | TYT Matematik | | | TYT Fen | | | Toplam | | | TYT | | | | | | |
| | | | | D | Y | N | D | Y | N | D | Y | N | D | Y | N | D | Y | N | Puan | Sn | Okul | İlçe | İl | Genel | |
| Genel Ortalama | | | | 22,1 | 12,1 | 19,10 | 9,9 | 5,3 | 8,55 | 5,8 | 4,2 | 4,71 | 3,5 | 3,6 | 2,57 | 41,2 | 25,1 | 34,93 | 240,580 | | | | | | |
| Okul Ortalaması | | | | 20,5 | 12,7 | 17,29 | 10,3 | 5,2 | 9,01 | 4,0 | 3,2 | 3,17 | 1,9 | 3,4 | 1,05 | 36,6 | 24,5 | 30,52 | 231,950 | | | | | | |

| SINIF: 12D | | | | | | | | | | | | | | | | | | | | | | | | |
|------------|-----|---------------------|-----|----|----|-------|----|----|-------|---|---|-------|---|---|-------|----|----|-------|---------|----|----|-----|------|--------|
| 1 | 579 | NİSA NUR YILMAZ | 12D | 30 | 10 | 27,50 | 13 | 5 | 11,75 | 3 | 0 | 3,00 | 0 | 2 | -0,50 | 46 | 17 | 41,75 | 264,490 | 1 | 8 | 475 | 3029 | 52063 |
| 2 | 563 | ESLEM AVCI | 12D | 27 | 9 | 24,75 | 12 | 4 | 11,00 | 2 | 0 | 2,00 | 2 | 0 | 2,00 | 43 | 13 | 39,75 | 258,908 | 2 | 13 | 488 | 3288 | 57545 |
| 3 | 0 | ASUDE ERVA YILDIRIM | 12D | 22 | 16 | 18,00 | 16 | 3 | 15,25 | 1 | 1 | 0,75 | 2 | 3 | 1,25 | 41 | 23 | 35,25 | 246,165 | 3 | 21 | 519 | 3895 | 71363 |
| 4 | 583 | BEYZA NUR TURAN | 12D | 21 | 9 | 18,75 | 10 | 6 | 8,50 | 1 | 2 | 0,50 | 1 | 0 | 1,00 | 33 | 17 | 28,75 | 226,428 | 4 | 36 | 557 | 4835 | 93663 |
| 5 | 596 | EMİNE NUR KIRÇIÇEK | 12D | 21 | 9 | 18,75 | 11 | 5 | 9,75 | 0 | 2 | -0,50 | | | | 32 | 16 | 28,00 | 224,123 | 5 | 37 | 559 | 4928 | 96143 |
| 6 | 0 | VİLDAN ÜNAL | 12D | 22 | 15 | 18,25 | 11 | 9 | 8,75 | 1 | 3 | 0,25 | | | | 34 | 27 | 27,25 | 221,923 | 6 | 40 | 562 | 5011 | 98531 |
| 7 | 589 | SENANUR KIRIK | 12D | 17 | 8 | 15,00 | 13 | 5 | 11,75 | | | | | | | 30 | 13 | 26,75 | 220,835 | 7 | 41 | 563 | 5057 | 99648 |
| 8 | 659 | ÇİĞDEM HARMAN | 12D | 22 | 18 | 17,50 | 10 | 6 | 8,50 | 2 | 1 | 1,75 | 1 | 8 | -1,00 | 35 | 33 | 26,75 | 220,470 | 8 | 42 | 564 | 5078 | 100082 |
| 9 | 982 | AYŞE NAZ KAPUK* A | 12D | 19 | 17 | 14,75 | 10 | 3 | 9,25 | 3 | 1 | 2,75 | 0 | 2 | -0,50 | 32 | 23 | 26,25 | 219,338 | 9 | 44 | 567 | 5137 | 101244 |
| 10 | 703 | FATMANUR NAÇAR | 12D | 16 | 22 | 10,50 | 10 | 10 | 7,50 | 1 | 5 | -0,25 | 2 | 2 | 1,50 | 29 | 39 | 19,25 | 198,830 | 10 | 52 | 581 | 5767 | 120425 |
| 11 | 693 | EMİNE BEŞİKTAŞ | 12D | 12 | 20 | 7,00 | 7 | 5 | 5,75 | | | | | | | 19 | 25 | 12,75 | 179,595 | 11 | 54 | 583 | 6091 | 133633 |

TESTLERİ NET ORTALAMALARINA GÖRE KIYASLAMA

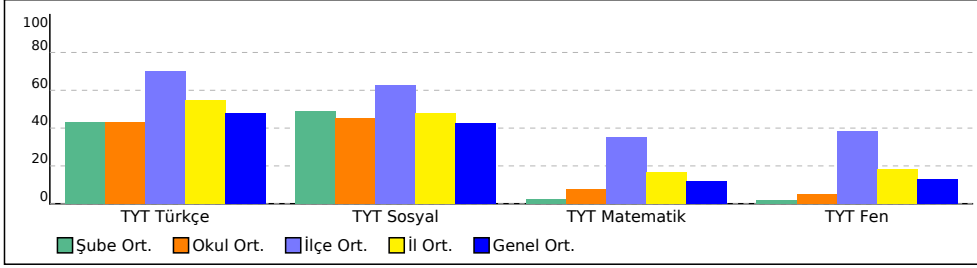

PUAN ORT. GÖRE KIYAS

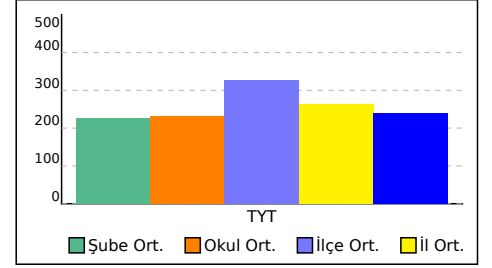

12E SINIFI TYT TEST BAZLI NET LİSTESİ (TYT sıralı)

| İL | | İLÇE | | OKUL | | | | | | | | | SINAV ADI | | | | | | | | | KATILIMLAR | | | |
|-----------------|------|---------------------|-------|---------------------------------|------|-------|------------|-----|-------|---------------|-----|-------|--------------------------------|-----|-------|--------|------|-------|---------|----|------|------------|------|--------|--------|
| | | | | | | | | | | | | | | | | | | | | | | Okul | İlçe | İl | Genel |
| ANKARA | | KEÇİÖREN | | ETLİK ANADOLU İMAM HATİP LİSESİ | | | | | | | | | ULTİ TÜRKİYE GENELİ TYT DENEME | | | | | | | | | 61 | 594 | 6628 | 154382 |
| Sıra | Ö.No | İsim | Sınıf | TYT Türkçe | | | TYT Sosyal | | | TYT Matematik | | | TYT Fen | | | Toplam | | | TYT | | | | | | |
| | | | | D | Y | N | D | Y | N | D | Y | N | D | Y | N | D | Y | N | Puan | Sn | Okul | İlçe | İl | Genel | |
| Genel Ortalama | | | | 22,1 | 12,1 | 19,10 | 9,9 | 5,3 | 8,55 | 5,8 | 4,2 | 4,71 | 3,5 | 3,6 | 2,57 | 41,2 | 25,1 | 34,93 | 240,580 | | | | | | |
| Okul Ortalaması | | | | 20,5 | 12,7 | 17,29 | 10,3 | 5,2 | 9,01 | 4,0 | 3,2 | 3,17 | 1,9 | 3,4 | 1,05 | 36,6 | 24,5 | 30,52 | 231,950 | | | | | | |
| SINIF: 12E | | | | | | | | | | | | | | | | | | | | | | | | | |
| 1 | 1207 | AYŞE KARATAŞ | 12E | 25 | 13 | 21,75 | 17 | 2 | 16,50 | 6 | 2 | 5,50 | 0 | 1 | -0,25 | 48 | 18 | 43,50 | 270,533 | 1 | 6 | 454 | 2734 | 46425 | |
| 2 | 535 | ŞEYMA DOĞRUYOL | 12E | 26 | 7 | 24,25 | 10 | 2 | 9,50 | 6 | 1 | 5,75 | | | | 42 | 10 | 39,50 | 258,138 | 2 | 14 | 492 | 3329 | 58381 | |
| 3 | 88 | ZEYNEP ZÜLAL YILDIZ | 12E | 29 | 8 | 27,00 | 12 | 6 | 10,50 | 1 | 2 | 0,50 | 1 | 0 | 1,00 | 43 | 16 | 39,00 | 256,310 | 3 | 16 | 499 | 3429 | 60263 | |
| 4 | 1117 | BUSE ARSLAN | 12E | 26 | 9 | 23,75 | 11 | 6 | 9,50 | 3 | 3 | 2,25 | | | | 40 | 18 | 35,50 | 246,123 | 4 | 22 | 520 | 3898 | 71421 | |
| 5 | 0 | ZEYNEP ATLI | 12E | 26 | 12 | 23,00 | 10 | 6 | 8,50 | 3 | 1 | 2,75 | | | | 39 | 19 | 34,25 | 242,445 | 5 | 25 | 529 | 4108 | 75689 | |
| 6 | 598 | AYSELNUR AYDOĞAN | 12E | 23 | 14 | 19,50 | 12 | 6 | 10,50 | 1 | 0 | 1,00 | | | | 36 | 20 | 31,00 | 233,085 | 6 | 32 | 548 | 4565 | 86250 | |
| 7 | 972 | MELİSA ÇİVİCİ | 12E | 23 | 14 | 19,50 | 12 | 5 | 10,75 | 0 | 2 | -0,50 | 0 | 3 | -0,75 | 35 | 24 | 29,00 | 227,015 | 7 | 35 | 556 | 4817 | 92998 | |
| 8 | 789 | ASLI HACER SADE | 12E | 17 | 8 | 15,00 | 9 | 5 | 7,75 | 1 | 2 | 0,50 | 4 | 3 | 3,25 | 31 | 18 | 26,50 | 220,210 | 8 | 43 | 566 | 5089 | 100335 | |
| 9 | 582 | YAĞMUR ŞAHİN | 12E | 23 | 15 | 19,25 | 6 | 7 | 4,25 | 3 | 3 | 2,25 | | | | 32 | 25 | 25,75 | 217,263 | 9 | 45 | 569 | 5201 | 103490 | |
| 10 | 856 | BETÜL YURTSEVEN | 12E | 18 | 12 | 15,00 | 6 | 5 | 4,75 | 0 | 1 | -0,25 | | | | 24 | 18 | 19,50 | 198,940 | 10 | 51 | 580 | 5764 | 120342 | |

TESTLERİ NET ORTALAMALARINA GÖRE KIYASLAMA

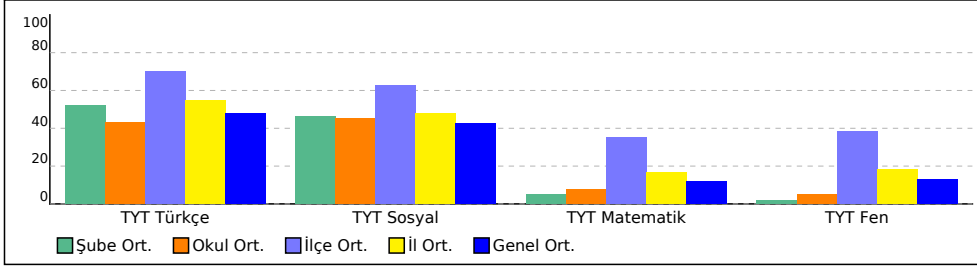

PUAN ORT. GÖRE KIYAS

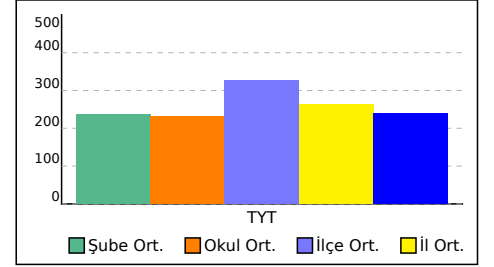

TYT KURUM ŞUBE ORTALAMALARI LİSTESİ (Puan-1 sıralı)

| İL | | İLÇE | | OKUL | | | | | | | | | | | | SINAV ADI | | | | | | | | | | | | KATILIMLAR | | | | | | | | | | | | |
|-----------------|---|----------|------|---------------------------------|-------|-------|------------|------|------------|------|-------------|------|---------------|------|-------------------|--------------------------------|-------------|------|----------|------|-------|-------|-------|-------|----------|------|-------|------------|------|-------|--------|------|------|------|------|-------|-------|-------|-------|---------|
| | | | | ETLİK ANADOLU İMAM HATİP LİSESİ | | | | | | | | | | | | ULTİ TÜRKİYE GENELİ TYT DENEME | | | | | | | | | | | | OKUL | İLÇE | İL | GENEL | | | | | | | | | |
| ANKARA | | KEÇİÖREN | | | | | | | | | | | | | | | | | | | | | | | | | | 61 | 594 | 6628 | 154382 | | | | | | | | | |
| Sıra | Okul | Sınıf | Kat. | TYT Türkçe | | | TYT Sosyal | | | | | | TYT Matematik | | | | | | TYT Fen | | | | | | Toplam | | | TYT | | | | | | | | | | | | |
| | | | | Türkçe | | | Tarih-1 | | Coğrafya-1 | | Felsefe Din | | Kül. ve Ahl. | | Felsefe (Seçmeli) | | Matematik-1 | | Geometri | | Fizik | | Kimya | | Biyoloji | | Puan | | | | | | | | | | | | | |
| | | | | D | Y | N | D | Y | N | D | Y | N | D | Y | N | D | Y | N | D | Y | N | D | Y | N | D | Y | N | D | Y | N | D | Y | N | Puan | | | | | | |
| Genel Ortalama | | | | 22,12 | 12,06 | 19,10 | 2,53 | 1,37 | 2,19 | 1,62 | 1,47 | 1,25 | 2,24 | 1,47 | 1,87 | 3,47 | 0,94 | 3,23 | 0,01 | 0,01 | 0,01 | 4,80 | 3,79 | 3,85 | 0,96 | 0,40 | 0,86 | 0,68 | 1,78 | 0,23 | 1,67 | 0,83 | 1,46 | 1,13 | 1,02 | 0,87 | 41,23 | 25,14 | 34,92 | 240,580 |
| İl Ortalaması | | | | 24,43 | 10,28 | 21,86 | 2,76 | 1,23 | 2,45 | 1,74 | 1,36 | 1,39 | 2,50 | 1,34 | 2,17 | 3,70 | 0,77 | 3,51 | 0,01 | 0,01 | 0,01 | 6,47 | 4,16 | 5,43 | 1,42 | 0,45 | 1,31 | 0,97 | 2,09 | 0,45 | 2,22 | 0,95 | 1,98 | 1,57 | 1,18 | 1,27 | 47,79 | 23,82 | 41,83 | 261,970 |
| İlçe Ortalaması | | | | 29,92 | 7,57 | 28,03 | 3,39 | 1,04 | 3,13 | 2,58 | 1,13 | 2,30 | 3,29 | 1,13 | 3,01 | 4,24 | 0,55 | 4,11 | 0,01 | 0,00 | 0,00 | 12,27 | 4,28 | 11,20 | 3,11 | 0,67 | 2,95 | 2,09 | 2,31 | 1,51 | 3,72 | 0,86 | 3,51 | 2,88 | 1,04 | 2,62 | 67,50 | 20,58 | 62,37 | 326,990 |
| Okul Ortalaması | | | | 20,46 | 12,69 | 17,29 | 2,79 | 1,36 | 2,45 | 1,79 | 1,41 | 1,43 | 1,97 | 1,52 | 1,59 | 3,77 | 0,90 | 3,55 | 0,00 | 0,00 | 0,00 | 3,51 | 2,85 | 2,80 | 0,46 | 0,34 | 0,37 | 0,25 | 1,77 | -0,20 | 1,28 | 0,74 | 1,09 | 0,38 | 0,90 | 0,15 | 36,66 | 24,48 | 30,52 | 231,950 |
| 1 | ANKARA / KEÇİÖREN ETLİK ANADOLU İMAM HATİP LİSESİ | 12C | 6 | 25,67 | 8,67 | 23,50 | 1,83 | 0,83 | 1,62 | 1,33 | 1,17 | 1,04 | 2,33 | 1,83 | 1,88 | 4,17 | 0,83 | 3,96 | | | | 8,50 | 4,00 | 7,50 | 0,67 | 0,33 | 0,58 | 0,33 | 2,33 | -0,25 | 2,83 | 0,50 | 2,71 | 1,00 | 0,83 | 0,79 | 48,66 | 21,32 | 43,33 | 269,940 |
| 2 | ANKARA / KEÇİÖREN ETLİK ANADOLU İMAM HATİP LİSESİ | | 3 | 23,67 | 12,33 | 20,58 | 3,67 | 1,00 | 3,42 | 2,33 | 0,33 | 2,25 | 3,00 | 1,67 | 2,58 | 4,33 | 0,33 | 4,25 | | | | 7,00 | 5,33 | 5,67 | 2,00 | 1,33 | 1,67 | 0,00 | 1,67 | -0,42 | 1,67 | 0,33 | 1,58 | 0,00 | 0,33 | -0,08 | 47,67 | 24,65 | 41,50 | 264,700 |
| 3 | ANKARA / KEÇİÖREN ETLİK ANADOLU İMAM HATİP LİSESİ | 12A | 6 | 17,67 | 11,33 | 14,83 | 3,33 | 1,17 | 3,04 | 2,50 | 0,83 | 2,29 | 2,00 | 2,00 | 1,50 | 4,00 | 0,67 | 3,83 | | | | 6,50 | 6,17 | 4,96 | 1,33 | 0,17 | 1,29 | 1,00 | 4,33 | -0,08 | 3,33 | 1,00 | 3,08 | 0,83 | 0,83 | 0,62 | 42,49 | 28,50 | 35,36 | 247,050 |
| 4 | ANKARA / KEÇİÖREN ETLİK ANADOLU İMAM HATİP LİSESİ | 12B | 7 | 21,86 | 13,00 | 18,61 | 3,57 | 1,43 | 3,21 | 2,14 | 1,43 | 1,79 | 1,57 | 1,86 | 1,11 | 3,86 | 1,14 | 3,57 | | | | 3,43 | 3,00 | 2,68 | 1,00 | 0,71 | 0,82 | 0,00 | 1,29 | -0,32 | 1,14 | 0,71 | 0,96 | 0,29 | 0,14 | 0,25 | 38,86 | 24,71 | 32,68 | 238,310 |
| 5 | ANKARA / KEÇİÖREN ETLİK ANADOLU İMAM HATİP LİSESİ | 12E | 10 | 23,60 | 11,20 | 20,80 | 2,90 | 1,10 | 2,62 | 1,50 | 1,60 | 1,10 | 2,10 | 1,50 | 1,72 | 4,00 | 0,80 | 3,80 | | | | 2,30 | 1,60 | 1,90 | 0,10 | 0,10 | 0,08 | 0,00 | 0,10 | -0,02 | 0,30 | 0,00 | 0,30 | 0,20 | 0,60 | 0,05 | 37,00 | 18,60 | 32,35 | 237,010 |
| 6 | ANKARA / KEÇİÖREN ETLİK ANADOLU İMAM HATİP LİSESİ | 12D | 11 | 20,82 | 13,91 | 17,34 | 2,64 | 1,55 | 2,25 | 1,82 | 1,73 | 1,39 | 2,64 | 1,45 | 2,27 | 4,09 | 0,82 | 3,89 | | | | 1,27 | 1,36 | 0,93 | | | | 0,09 | 0,64 | -0,07 | 0,55 | 0,18 | 0,50 | 0,09 | 0,73 | -0,09 | 34,01 | 22,37 | 28,41 | 225,560 |
| 7 | ANKARA / KEÇİÖREN ETLİK ANADOLU İMAM HATİP LİSESİ | 11C | 3 | 16,67 | 13,67 | 13,25 | 3,00 | 1,67 | 2,58 | 1,33 | 2,00 | 0,83 | 1,67 | 1,33 | 1,33 | 3,67 | 0,67 | 3,50 | | | | 3,67 | 3,33 | 2,83 | 0,33 | 0,67 | 0,17 | 0,00 | 4,33 | -1,08 | 1,00 | 1,00 | 0,75 | 0,33 | 3,33 | -0,50 | 31,67 | 32,00 | 23,66 | 211,720 |
| 8 | ANKARA / KEÇİÖREN ETLİK ANADOLU İMAM HATİP LİSESİ | 11A | 3 | 19,33 | 11,00 | 16,58 | 2,00 | 1,00 | 1,75 | 0,67 | 1,00 | 0,42 | 0,33 | 0,67 | 0,17 | 2,33 | 0,00 | 2,33 | | | | 1,33 | 0,00 | 1,33 | | | | 0,33 | 1,67 | -0,08 | 0,33 | 0,67 | 0,17 | 0,33 | 0,00 | 0,33 | 26,98 | 16,01 | 23,00 | 209,320 |
| 9 | ANKARA / KEÇİÖREN ETLİK ANADOLU İMAM HATİP LİSESİ | 11D | 10 | 16,50 | 15,90 | 12,52 | 2,60 | 2,00 | 2,10 | 2,00 | 1,90 | 1,52 | 1,80 | 1,50 | 1,42 | 3,40 | 1,60 | 3,00 | | | | 1,90 | 3,10 | 1,12 | 0,10 | 0,60 | -0,05 | 0,40 | 2,10 | -0,12 | 0,90 | 2,00 | 0,40 | 0,30 | 1,80 | -0,15 | 29,90 | 32,50 | 21,76 | 206,140 |
| 10 | ANKARA / KEÇİÖREN ETLİK ANADOLU İMAM HATİP LİSESİ | 12 | 2 | 13,00 | 14,00 | 9,50 | 2,00 | 1,00 | 1,75 | 1,50 | 0,00 | 1,50 | | | | 2,00 | 1,00 | 1,75 | | | | 4,00 | 2,00 | 3,50 | | | | 0,50 | 3,50 | -0,38 | 3,00 | 1,50 | 2,62 | 1,00 | 0,50 | 0,88 | 27,00 | 23,50 | 21,12 | 204,690 |

TYT KURUM ŞUBE ORTALAMALARI LİSTESİ (Puan-1 sıralı)

| İL | | İLÇE | | OKUL | | | | | | | | | | | | SINAV ADI | | | | | | | | | | | | KATILIMLAR | | | | | | | | | | | | | |
|-----------------|------|----------|-------|---------------------------------|------------|-------|-------|------------|------|------|------------|------|------|-------------|------|--------------------------------|--------------------------------|------|------|-------------|------|------|----------|------|-------|-------|------|------------|--------|------|--------|----------|------|------|-------|------|------|-------|-------|-------|---------|
| | | | | | | | | | | | | | | | | | | | | | | | | | | | | OKUL | İLÇE | İL | GENEL | | | | | | | | | | |
| ANKARA | | KEÇİÖREN | | ETLİK ANADOLU İMAM HATİP LİSESİ | | | | | | | | | | | | ULTİ TÜRKİYE GENELİ TYT DENEME | | | | | | | | | | | | 61 | 594 | 6628 | 154382 | | | | | | | | | | |
| Sıra | Okul | | Sınıf | Kat. | TYT Türkçe | | | TYT Sosyal | | | | | | | | | TYT Matematik | | | | | | TYT Fen | | | | | | Toplam | | | TYT | | | | | | | | | |
| | | | | | Türkçe | | | Tarih-1 | | | Coğrafya-1 | | | Felsefe Din | | | Kül. ve Ahl. Felsefe (Seçmeli) | | | Matematik-1 | | | Geometri | | | Fizik | | | Kimya | | | Biyoloji | | | D Y N | Puan | | | | | |
| | | | | | D | Y | N | D | Y | N | D | Y | N | D | Y | N | D | Y | N | D | Y | N | D | Y | N | D | Y | N | D | Y | N | D | Y | N | D | Y | N | Puan | | | |
| Genel Ortalama | | | | | 22,12 | 12,06 | 19,10 | 2,53 | 1,37 | 2,19 | 1,62 | 1,47 | 1,25 | 2,24 | 1,47 | 1,87 | 3,47 | 0,94 | 3,23 | 0,01 | 0,01 | 0,01 | 4,80 | 3,79 | 3,85 | 0,96 | 0,40 | 0,86 | 0,68 | 1,78 | 0,23 | 1,67 | 0,83 | 1,46 | 1,13 | 1,02 | 0,87 | 41,23 | 25,14 | 34,92 | 240,580 |
| İl Ortalaması | | | | | 24,43 | 10,28 | 21,86 | 2,76 | 1,23 | 2,45 | 1,74 | 1,36 | 1,39 | 2,50 | 1,34 | 2,17 | 3,70 | 0,77 | 3,51 | 0,01 | 0,01 | 0,01 | 6,47 | 4,16 | 5,43 | 1,42 | 0,45 | 1,31 | 0,97 | 2,09 | 0,45 | 2,22 | 0,95 | 1,98 | 1,57 | 1,18 | 1,27 | 47,79 | 23,82 | 41,83 | 261,970 |
| İlçe Ortalaması | | | | | 29,92 | 7,57 | 28,03 | 3,39 | 1,04 | 3,13 | 2,58 | 1,13 | 2,30 | 3,29 | 1,13 | 3,01 | 4,24 | 0,55 | 4,11 | 0,01 | 0,00 | 0,00 | 12,27 | 4,28 | 11,20 | 3,11 | 0,67 | 2,95 | 2,09 | 2,31 | 1,51 | 3,72 | 0,86 | 3,51 | 2,88 | 1,04 | 2,62 | 67,50 | 20,58 | 62,37 | 326,990 |
| Okul Ortalaması | | | | | 20,46 | 12,69 | 17,29 | 2,79 | 1,36 | 2,45 | 1,79 | 1,41 | 1,43 | 1,97 | 1,52 | 1,59 | 3,77 | 0,90 | 3,55 | 0,00 | 0,00 | 0,00 | 3,51 | 2,85 | 2,80 | 0,46 | 0,34 | 0,37 | 0,25 | 1,77 | -0,20 | 1,28 | 0,74 | 1,09 | 0,38 | 0,90 | 0,15 | 36,66 | 24,48 | 30,52 | 231,950 |

DERS BAŞARILARINA GÖRE KIYASLAMA

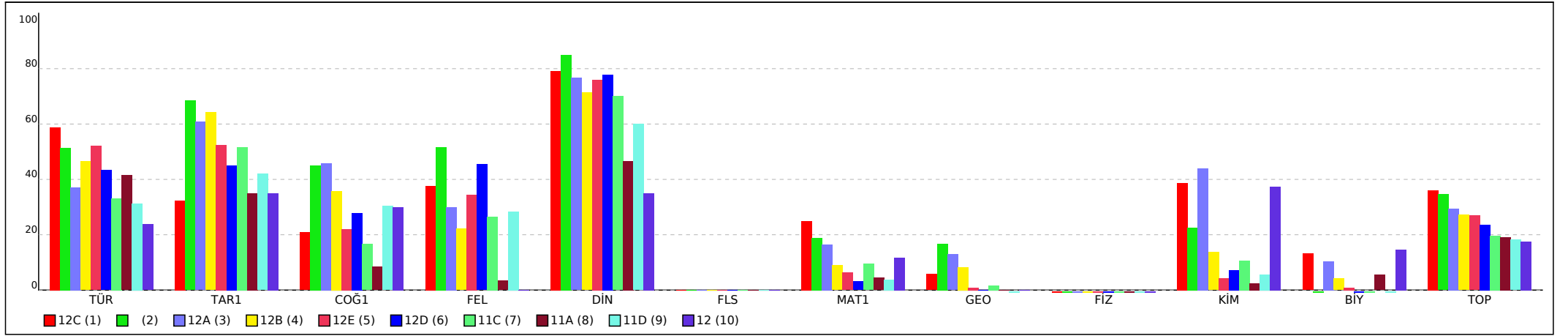

PUANA GÖRE KIYASLAMA

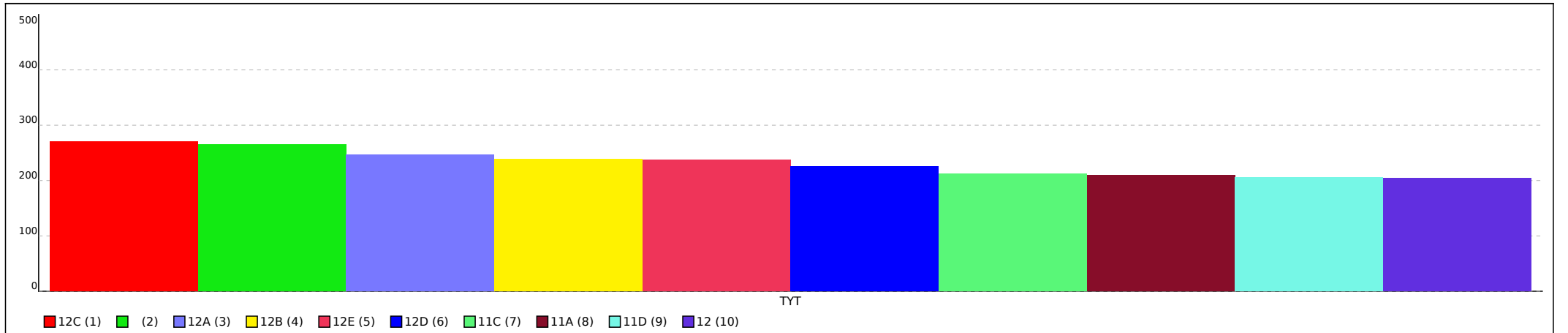

Not: Grafiklerin şube etiketlerinde ilk sütunda yer alan sıra numaraları kullanılmıştır.

ULTİ TÜRKİYE GENELİ TYT DENEME

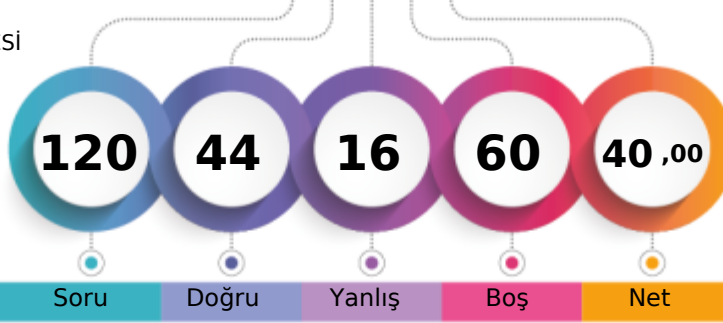

259,615 % 36,80

ANKARA / KEÇİÖREN
ETLİK ANADOLU İMAM HATİP LİSESİ- 0
NUR SENA ÇELİK

1. Öğrenci

Sizin yeriniz
(56808.)

Sonuncu Öğrenci

Soru Doğru Yanlış Boş Net

Şube Kurum İlçe İl Genel

Öğrenci Sıra No 2 12 486 3256 56808 % 36,80

Sınava Katılan Öğrenci Sayısı 3 61 594 6628 154382

| | | Soru | Doğru | Yanlış | Boş | Net | Başarı | |
|-------------------|---|--|-------|--------|-----|-------|--------|--|
| TYT Türkçe | | 40 | 27 | 10 | 3 | 24,50 | % 61 | |
| Cevap Anahtarı | A | BCEAAEEDCAACECADCBEBDDCBACBBEDACCECBCCB | | | | | | |
| Cevaplarınız | | BdCAEAAAd b Aa CbDCBEBDDCBbCaEDACCECBabc | | | | | | |

| | S | D | Y | B% |
|---|---|---|---|-----|
| Türkçe | 0 | 0 | 0 | 0 |
| Metne Sözcük Yerleştirme | 1 | 1 | 0 | 100 |
| Sözcükte Anlam | 1 | 0 | 1 | 0 |
| Söz Öbeklerinde Anlam | 1 | 1 | 0 | 100 |
| Cümleler Arasındaki Anlam İlişkileri | 1 | 1 | 0 | 100 |
| Parçadaki Cümlelerin İçerik ve Özellikleri | 1 | 1 | 0 | 100 |
| İki Cümleyi Karşılaştırma | 1 | 1 | 0 | 100 |
| İki Cümleyi Birleştirme | 1 | 1 | 0 | 100 |
| Ses Bilgisi - Karma | 1 | 0 | 1 | 0 |
| de'nin, ki'nin ve mi'nin Yazımı | 1 | 0 | 0 | 0 |
| Bitişik ve Ayrı Yazılan Kelimeler | 1 | 0 | 1 | 0 |
| Bir Ögeyi Oluşturan Sözcükler | 1 | 0 | 0 | 0 |
| Virgül | 1 | 1 | 0 | 100 |
| Noktalama İşaretleri - Karma | 1 | 0 | 1 | 0 |
| Ad Soyul Sözcükler - Karma | 1 | 0 | 0 | 0 |
| Paragrafta Anlatım Akışını Bozan Cümle | 1 | 1 | 0 | 100 |
| Düşünceyi Geliştirme Yolları | 1 | 0 | 1 | 0 |
| Paragrafta Boş Bırakılan Yerleri Tamamlama | 1 | 1 | 0 | 100 |
| Paragrafı İkiye Ayırma | 1 | 1 | 0 | 100 |
| Paragrafta Yardımcı Düşünceler | 8 | 7 | 1 | 88 |
| Paragrafta Ana Düşünce (Ana Fikir) | 2 | 2 | 0 | 100 |
| Paragrafın Yorumlanması | 4 | 4 | 0 | 100 |
| Paragrafa Cümle Yerleştirme | 1 | 1 | 0 | 100 |
| Paragrafın Karşılık Olduğu Soruyu Belirleme | 1 | 0 | 1 | 0 |
| Bir Paragrafa Bağlı Çoklu Sorular | 6 | 3 | 3 | 50 |

| | | Soru | Doğru | Yanlış | Boş | Net | Başarı | |
|------------------------|---|----------------------------|-------|--------|-----|-------|--------|--|
| Tarih-1 | | 5 | 3 | 2 | 0 | 2,50 | % 50 | |
| Coğrafya-1 | | 5 | 3 | 1 | 1 | 2,75 | % 55 | |
| Felsefe | | 5 | 3 | 1 | 1 | 2,75 | % 55 | |
| Din Kült. ve Ahl. Bil. | | 5 | 4 | 1 | 0 | 3,75 | % 75 | |
| Felsefe (Seçmeli) | | 5 | 0 | 0 | 5 | 0,00 | % 0 | |
| TYT Sosyal | | 20 | 13 | 5 | 2 | 11,75 | % 59 | |
| Cevap Anahtarı | A | DEACBACBDEDECCBEACAEBECDEA | | | | | | |
| Cevaplarınız | | DadCB dBEDECCe ACAEe | | | | | | |

| | S | D | Y | B% |
|--|---|---|---|-----|
| Tarih-1 | 0 | 0 | 0 | 0 |
| Avrasya'da İlk Türk İzleri | 1 | 1 | 0 | 100 |
| Anadolu'nun Türkleşmesi | 1 | 0 | 1 | 0 |
| Uzun Savaşlardan Diplomasiye | 1 | 0 | 1 | 0 |
| I. Dünya Savaşı (1914-1918) | 1 | 1 | 0 | 100 |
| Millî Mücadele'de Cepheleler | 1 | 1 | 0 | 100 |
| Coğrafya-1 | 0 | 0 | 0 | 0 |
| Dış Kuvvetler | 1 | 0 | 0 | 0 |
| Zaman Kavramı (Yerel, Uluslararası ve Ulusal Saat) | 1 | 0 | 1 | 0 |
| Türkiye'de Nüfusun Dağılışı | 1 | 1 | 0 | 100 |
| Uluslararası Ulaşım Hatlarının Genel Özellikleri ve Etkileri | 1 | 1 | 0 | 100 |
| Doğal Çevreyi Kullanma Biçimleri | 1 | 1 | 0 | 100 |
| Felsefe | 0 | 0 | 0 | 0 |
| Felsefenin Ortaya Çıkışı | 1 | 1 | 0 | 100 |
| Varlık Felsefesi | 1 | 1 | 0 | 100 |
| MÖ 6. Yüzyıl - MS 2. Yüzyıl Filozoflarının Felsefi Görüşleri | 1 | 1 | 0 | 100 |
| Ahlak Felsefesi | 1 | 0 | 1 | 0 |
| Sanat Felsefesi | 1 | 0 | 0 | 0 |
| Din Kült. ve Ahl. Bil. | 0 | 0 | 0 | 0 |
| Ahlaki Tutum ve Davranışlar | 1 | 1 | 0 | 100 |
| İslam ve Bilim | 1 | 1 | 0 | 100 |
| İslam ve İbadet | 1 | 1 | 0 | 100 |

| | | Soru | Doğru | Yanlış | Boş | Net | Başarı |
|----------------------|---|---|-------|--------|-----|------|--------|
| Matematik-1 | | 30 | 4 | 1 | 25 | 3,75 | % 13 |
| Geometri | | 10 | 0 | 0 | 10 | 0,00 | % 0 |
| TYT Matematik | | 40 | 4 | 1 | 35 | 3,75 | % 9 |
| Cevap Anahtarı | A | BACDBADEDAEDACBDECBDECEEEACBAADEBADEECCCE | | | | | |
| Cevaplarınız | | a ECBD | | | | | |

| | S | D | Y | B% |
|---|---|---|---|-----|
| Matematik-1 | 0 | 0 | 0 | 0 |
| Rasyonel Sayılar | 1 | 0 | 0 | 0 |
| Tek ve Çift Sayılar | 1 | 0 | 0 | 0 |
| Temel Kavramlar ve Sayı Kümeleri | 1 | 0 | 0 | 0 |
| Bölime Kuralları | 1 | 0 | 0 | 0 |
| Ardışık Sayılar | 1 | 0 | 0 | 0 |
| Faktöriyel Kavramı | 1 | 0 | 0 | 0 |
| Asal Sayılar ve Aralarında Asal Sayılar | 1 | 0 | 1 | 0 |
| Birinci Dereceden İki Bilinmeyenli Denklemler | 1 | 0 | 0 | 0 |
| Üslü İfadeler | 1 | 0 | 0 | 0 |
| Birinci Dereceden Bir Bilinmeyenli Denklemler | 1 | 0 | 0 | 0 |
| Mutlak Değerli Denklemler | 1 | 0 | 0 | 0 |
| Aralık Kavramı ve Basit Eşitsizlikler | 1 | 0 | 0 | 0 |
| Oran ve Orantı | 1 | 0 | 0 | 0 |
| Kökü İfadeler | 1 | 0 | 0 | 0 |
| Rutin Olmayan Problemler | 1 | 0 | 0 | 0 |
| Sayı Problemleri | 1 | 0 | 0 | 0 |
| Kesir Problemleri | 1 | 1 | 0 | 100 |
| Yaş Problemleri | 1 | 1 | 0 | 100 |
| İşçi Problemleri | 1 | 1 | 0 | 100 |
| Karışım Problemleri | 1 | 1 | 0 | 100 |

| | | Soru | Doğru | Yanlış | Boş | Net | Başarı |
|----------------|---|---------------------|-------|--------|-----|------|--------|
| TYT Fen | | 20 | 0 | 0 | 20 | 0,00 | % 0 |
| Cevap Anahtarı | A | BEECAACECAEEBCDAEBC | | | | | |
| Cevaplarınız | | | | | | | |

| | S | D | Y | B% |
|--|---|---|---|----|
| Fizik | 0 | 0 | 0 | 0 |
| Kaldırma Kuvveti | 1 | 0 | 0 | 0 |
| Isı, Sıcaklık ve İç Enerji | 1 | 0 | 0 | 0 |
| Elektriksel Güç ve Enerji | 1 | 0 | 0 | 0 |
| Katı, Sıvı, Gaz Basıncı | 1 | 0 | 0 | 0 |
| Sürtünme Kuvveti | 1 | 0 | 0 | 0 |
| Su Dalgaları | 1 | 0 | 0 | 0 |
| Işığın Kırılması | 1 | 0 | 0 | 0 |
| Kimya | 0 | 0 | 0 | 0 |
| Kimyanın Sembolik Dili | 1 | 0 | 0 | 0 |
| Atomun Yapısı | 1 | 0 | 0 | 0 |
| Güçlü Etkileşimler / İyonik Bağ | 2 | 0 | 0 | 0 |
| Güçlü Etkileşimler / Kovalent Bağ | 1 | 0 | 0 | 0 |
| Sıvılar | 1 | 0 | 0 | 0 |
| KİMYANIN TEMEL KANUNLARI VE KİMYASAL HESAPLAMALAR | 1 | 0 | 0 | 0 |
| Ayırma ve Safaştırma Teknikleri | 1 | 0 | 0 | 0 |
| Kimyasal Tepkime Çeşitleri | 1 | 0 | 0 | 0 |
| Nötralleşme Tepkimeleri | 1 | 0 | 0 | 0 |
| Asit ve Bazların Metallerle Tepkimeleri | 1 | 0 | 0 | 0 |
| Biyoloji | 0 | 0 | 0 | 0 |
| Karbohidratlar | 1 | 0 | 0 | 0 |
| Hayvanlar | 1 | 0 | 0 | 0 |
| Ekosistemde Madde ve Enerji Akışı | 1 | 0 | 0 | 0 |
| Mitoz | 1 | 0 | 0 | 0 |
| Cinsiyete Bağlı Kalıtım | 1 | 0 | 0 | 0 |
| Hücre Zarından Madde Geçişleri | 1 | 0 | 0 | 0 |

ULTİ TÜRKİYE GENELİ TYT DENEME



288,275 % 21,53

ANKARA / KEÇİÖREN
ETLİK ANADOLU İMAM HATİP LİSESİ

- 555
ŞEVVAL KİBAR

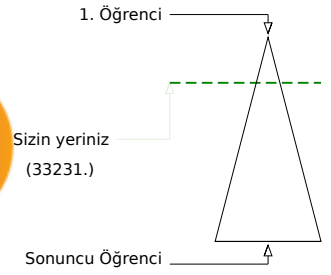
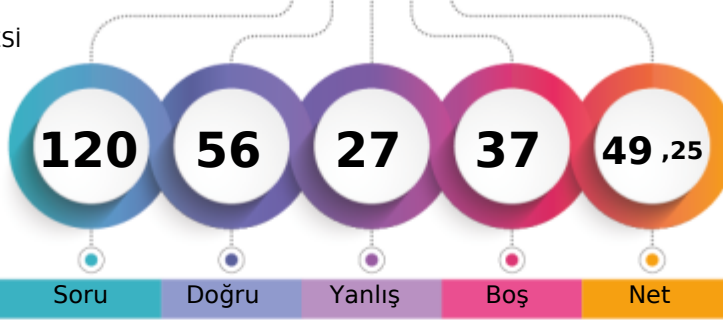

Soru Doğru Yanlış Boş Net

Şube Kurum İlçe İl Genel

Öğrenci Sıra No 1 2 403 2065 33231 % 21,53

Sınava Katılan Öğrenci Sayısı 3 61 594 6628 154382

| | Soru | Doğru | Yanlış | Boş | Net | Başarı |
|-------------------|-----------|--|-----------|----------|--------------|-------------|
| TYT Türkçe | 40 | 23 | 12 | 5 | 20,00 | % 50 |
| Cevap Anahtarı | B | ECBAAEEAAACEEDCCBEEDDCBACBBEDACCADCECBBC | | | | |
| Cevaplarınız | | cCBdAEEA Cca CCabeDD dACB a ACCCbDCECBeb | | | | |

| | S | D | Y | B% |
|---|----------|----------|----------|----------|
| Türkçe | 0 | 0 | 0 | 0 |
| Metne Sözcük Yerleştirme | 1 | 1 | 0 | 100 |
| Sözcükte Anlam | 1 | 0 | 1 | 0 |
| Söz Öbeklerinde Anlam | 1 | 1 | 0 | 100 |
| Cümleler Arasındaki Anlam İlişkileri | 1 | 0 | 1 | 0 |
| Parçadaki Cümlelerin İçerik ve Özellikleri | 1 | 1 | 0 | 100 |
| İki Cümleyi Karşılaştırma | 1 | 1 | 0 | 100 |
| İki Cümleyi Birleştirme | 1 | 1 | 0 | 100 |
| Ses Bilgisi - Karma | 1 | 0 | 1 | 0 |
| de'nin, ki'nin ve mi'nin Yazımı | 1 | 0 | 0 | 0 |
| Bitişlik ve Ayrı Yazılan Kelimeler | 1 | 1 | 0 | 100 |
| Bir Ögeyi Oluşturan Sözcükler | 1 | 1 | 0 | 100 |
| Virgül | 1 | 0 | 0 | 0 |
| Noktalama İşaretleri - Karma | 1 | 1 | 0 | 100 |
| Ad Soyul Sözcükler - Karma | 1 | 0 | 1 | 0 |
| Paragrafta Anlatım Akışını Bozan Cümle | 1 | 1 | 0 | 100 |
| Düşünceyi Geliştirme Yolları | 1 | 0 | 1 | 0 |
| Paragrafta Boş Bırakılan Yerleri Tamamlama | 1 | 1 | 0 | 100 |
| Paragrafı İkiye Ayırma | 1 | 1 | 0 | 100 |
| Paragrafta Yardımcı Düşünceler | 8 | 5 | 3 | 63 |
| Paragrafta Ana Düşünce (Ana Fikir) | 2 | 1 | 0 | 50 |
| Paragrafın Yorumlanması | 4 | 1 | 2 | 25 |
| Paragrafa Cümle Yerleştirme | 1 | 1 | 0 | 100 |
| Paragrafın Karşılık Olduğu Soruyu Belirleme | 1 | 0 | 0 | 0 |
| Bir Paragrafa Bağlı Çoklu Sorular | 6 | 4 | 2 | 67 |

| | Soru | Doğru | Yanlış | Boş | Net | Başarı |
|----------------------|-----------|--|----------|-----------|--------------|-------------|
| Matematik-1 | 30 | 12 | 7 | 11 | 10,25 | % 34 |
| Geometri | 10 | 4 | 1 | 5 | 3,75 | % 38 |
| TYT Matematik | 40 | 16 | 8 | 16 | 14,00 | % 35 |
| Cevap Anahtarı | B | DBADEBACDACBDECBDECEEEACBAADDAEDECCCEEBA | | | | |
| Cevaplarınız | | D eDEcA AeBaEC d E aB cDA eE CC E | | | | |

| | S | D | Y | B% |
|---|----------|----------|----------|----------|
| Matematik-1 | 0 | 0 | 0 | 0 |
| Rasyonel Sayılar | 1 | 0 | 1 | 0 |
| Tek ve Çift Sayılar | 1 | 1 | 0 | 100 |
| Temel Kavramlar ve Sayı Kümeleri | 1 | 0 | 0 | 0 |
| Bölime Kuralları | 1 | 1 | 0 | 100 |
| Ardışık Sayılar | 1 | 0 | 0 | 0 |
| Faktöriyel Kavramı | 1 | 0 | 1 | 0 |
| Asal Sayılar ve Aralarında Asal Sayılar | 1 | 1 | 0 | 100 |
| Birinci Dereceden İki Bilinmeyenli Denklemler | 1 | 1 | 0 | 100 |
| Üslü İfadeler | 1 | 1 | 0 | 100 |
| Birinci Dereceden Bir Bilinmeyenli Denklemler | 1 | 1 | 0 | 100 |
| Mutlak Değerli Denklemler | 1 | 0 | 0 | 0 |
| Aralık Kavramı ve Basit Eşitsizlikler | 1 | 0 | 0 | 0 |
| Oran ve Orantı | 1 | 1 | 0 | 100 |
| Kökü İfadeler | 1 | 0 | 1 | 0 |
| Rutin Olmayan Problemler | 1 | 1 | 0 | 100 |
| Sayı Problemleri | 1 | 0 | 1 | 0 |
| Kesir Problemleri | 1 | 1 | 0 | 100 |
| Yaş Problemleri | 1 | 1 | 0 | 100 |
| İşçi Problemleri | 1 | 0 | 0 | 0 |
| Karışım Problemleri | 1 | 0 | 0 | 0 |

| | Soru | Doğru | Yanlış | Boş | Net | Başarı |
|------------------------|-----------|---------------------------|----------|----------|--------------|-------------|
| Tarih-1 | 5 | 4 | 0 | 1 | 4,00 | % 80 |
| Coğrafya-1 | 5 | 0 | 0 | 5 | 0,00 | % 0 |
| Felsefe | 5 | 4 | 1 | 0 | 3,75 | % 75 |
| Din Kült. ve Ahl. Bil. | 5 | 4 | 0 | 1 | 4,00 | % 80 |
| Felsefe (Seçmeli) | 5 | 0 | 0 | 5 | 0,00 | % 0 |
| TYT Sosyal | 20 | 12 | 1 | 7 | 11,75 | % 59 |
| Cevap Anahtarı | B | CDBEADEACBBEDCCEBACAEAECD | | | | |
| Cevaplarınız | | CD EA B dDCCE ACA | | | | |

| | S | D | Y | B% |
|--|----------|----------|----------|----------|
| Tarih-1 | 0 | 0 | 0 | 0 |
| Avrasya'da İlk Türk İzleri | 1 | 1 | 0 | 100 |
| Anadolu'nun Türkleşmesi | 1 | 1 | 0 | 100 |
| Uzun Savaşlardan Diplomasieye | 1 | 1 | 0 | 100 |
| I. Dünya Savaşı (1914-1918) | 1 | 1 | 0 | 100 |
| Millî Mücadele'de Cepheler | 1 | 0 | 0 | 0 |
| Coğrafya-1 | 0 | 0 | 0 | 0 |
| Dış Kuvvetler | 1 | 0 | 0 | 0 |
| Zaman Kavramı (Yerel, Uluslararası ve Ulusal Saat) | 1 | 0 | 0 | 0 |
| Türkiye'de Nüfusun Dağılışı | 1 | 0 | 0 | 0 |
| Uluslararası Ulaşım Hatlarının Genel Özellikleri ve Etkileri | 1 | 0 | 0 | 0 |
| Doğal Çevreyi Kullanma Biçimleri | 1 | 0 | 0 | 0 |
| Felsefe | 0 | 0 | 0 | 0 |
| Felsefenin Ortaya Çıkışı | 1 | 1 | 0 | 100 |
| Varlık Felsefesi | 1 | 1 | 0 | 100 |
| MÖ 6. Yüzyıl - MS 2. Yüzyıl Filozoflarının Felsefi Görüşleri | 1 | 1 | 0 | 100 |
| Ahlak Felsefesi | 1 | 1 | 0 | 100 |
| Sanat Felsefesi | 1 | 0 | 1 | 0 |
| Din Kült. ve Ahl. Bil. | 0 | 0 | 0 | 0 |
| Ahlaki Tutum ve Davranışlar | 1 | 1 | 0 | 100 |
| İslam ve Bilim | 1 | 1 | 0 | 100 |
| İslam ve İbadet | 1 | 1 | 0 | 100 |

| | Soru | Doğru | Yanlış | Boş | Net | Başarı |
|----------------|-----------|-----------------------|----------|----------|--------------|-------------|
| Fizik | 7 | 0 | 4 | 3 | -1,00 | % 0 |
| Kimya | 7 | 5 | 1 | 1 | 4,75 | % 68 |
| Biyoloji | 6 | 0 | 1 | 5 | -0,25 | % 0 |
| TYT Fen | 20 | 5 | 6 | 9 | 3,50 | % 18 |
| Cevap Anahtarı | B | EEBACAAAEEBCECBCECDAC | | | | |
| Cevaplarınız | | cd e bAEEdC C e | | | | |

| | S | D | Y | B% |
|--|----------|----------|----------|------------|
| Fizik | 0 | 0 | 0 | 0 |
| Kaldırma Kuvveti | 1 | 0 | 0 | 0 |
| Isı, Sıcaklık ve İş Enerji | 1 | 0 | 1 | 0 |
| Elektriksel Güç ve Enerji | 1 | 0 | 1 | 0 |
| Katı, Sıvı, Gaz Basıncı | 1 | 0 | 0 | 0 |
| Sürtünme Kuvveti | 1 | 0 | 1 | 0 |
| Su Dalgaları | 1 | 0 | 1 | 0 |
| Işığın Kırılması | 1 | 0 | 0 | 0 |
| Kimya | 0 | 0 | 0 | 0 |
| Kimyanın Sembolik Dili | 1 | 1 | 0 | 100 |
| Atomun Yapısı | 1 | 0 | 0 | 0 |
| Güçlü Etkileşimler / İyonik Bağ | 2 | 2 | 0 | 100 |
| Güçlü Etkileşimler / Kovalent Bağ | 1 | 1 | 0 | 100 |
| Sıvılar | 1 | 1 | 0 | 100 |
| KİMYANIN TEMEL KANUNLARI VE KİMYASAL HESAPLAMALAR | 1 | 1 | 0 | 100 |
| Ayrırma ve Saflaştırma Teknikleri | 1 | 1 | 0 | 100 |
| Kimyasal Tepkime Çeşitleri | 1 | 1 | 0 | 100 |
| Nötralleşme Tepkimeleri | 1 | 0 | 1 | 0 |
| Asit ve Bazların Metallerle Tepkimeleri | 1 | 0 | 1 | 0 |
| Biyoloji | 0 | 0 | 0 | 0 |
| Karbohidratlar | 1 | 0 | 1 | 0 |
| Hayvanlar | 1 | 0 | 0 | 0 |
| Ekosistemde Madde ve Enerji Akışı | 1 | 0 | 0 | 0 |
| Mitoz | 1 | 0 | 0 | 0 |
| Cinsiyete Bağlı Kalıtım | 1 | 0 | 0 | 0 |
| Hücre Zarından Madde Geçişleri | 1 | 0 | 0 | 0 |

ULTİ TÜRKİYE GENELİ TYT DENEME



246,203 % 46,19

ANKARA / KEÇİÖREN
ETLİK ANADOLU İMAM HATİP LİSESİ

- 0
YALÇIN

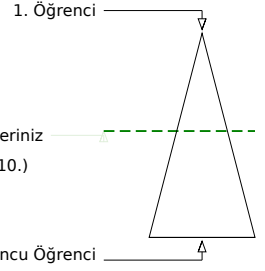
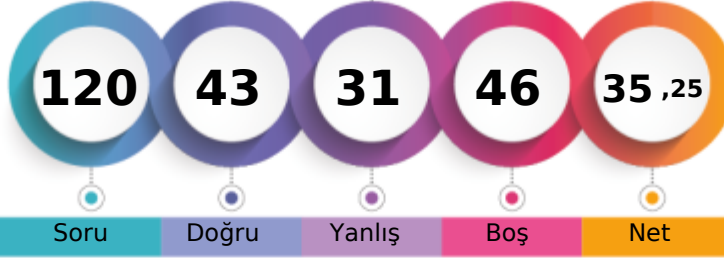

Soru Doğru Yanlış Boş Net

Şube Kurum İlçe İl Genel

Öğrenci Sıra No 3 20 518 3893 71310 % 46,19

Sınava Katılan Öğrenci Sayısı 3 61 594 6628 154382

| | | Soru | Doğru | Yanlış | Boş | Net | Başarı | |
|-------------------|---|--|-------|--------|-----|-------|--------|--|
| TYT Türkçe | | 40 | 21 | 15 | 4 | 17,25 | % 43 | |
| Cevap Anahtarı | B | ECBAAEAAACEEDCCBEBDDCBACBBEDACCADCECBB | | | | | | |
| Cevaplarınız | | cCBAAEb daE bdEeDDCbCBaaeACeCeDCECBBb | | | | | | |

| | S | D | Y | B% |
|---|---|---|---|-----|
| Türkçe | 0 | 0 | 0 | 0 |
| Metne Sözcük Yerleştirme | 1 | 1 | 0 | 100 |
| Sözcükte Anlam | 1 | 0 | 1 | 0 |
| Söz Öbeklerinde Anlam | 1 | 1 | 0 | 100 |
| Cümleler Arasındaki Anlam İlişkileri | 1 | 1 | 0 | 100 |
| Parçadaki Cümlelerin İçerik ve Özellikleri | 1 | 1 | 0 | 100 |
| İki Cümleyi Karşılaştırma | 1 | 0 | 1 | 0 |
| İki Cümleyi Birleştirme | 1 | 1 | 0 | 100 |
| Ses Bilgisi - Karma | 1 | 0 | 0 | 0 |
| de'nin, ki'nin ve mi'nin Yazımı | 1 | 0 | 0 | 0 |
| Bitişik ve Ayrı Yazılan Kelimeler | 1 | 0 | 0 | 0 |
| Bir Ögeyi Oluşturan Sözcükler | 1 | 0 | 0 | 0 |
| Virgül | 1 | 0 | 1 | 0 |
| Noktalama İşaretleri - Karma | 1 | 0 | 1 | 0 |
| Ad Soyul Sözcükler - Karma | 1 | 1 | 0 | 100 |
| Paragrafta Anlatım Akışını Bozan Cümle | 1 | 1 | 0 | 100 |
| Düşünceyi Geliştirme Yolları | 1 | 0 | 1 | 0 |
| Paragrafta Boş Bırakılan Yerleri Tamamlama | 1 | 1 | 0 | 100 |
| Paragrafı İkiye Ayırma | 1 | 0 | 1 | 0 |
| Paragrafta Yardımcı Düşünceler | 8 | 4 | 4 | 50 |
| Paragrafta Ana Düşünce (Ana Fikir) | 2 | 2 | 0 | 100 |
| Paragrafın Yorumlanması | 4 | 1 | 3 | 25 |
| Paragrafa Cümle Yerleştirme | 1 | 1 | 0 | 100 |
| Paragrafın Karşılık Olduğu Soruyu Belirleme | 1 | 0 | 1 | 0 |
| Bir Paragrafa Bağlı Çoklu Sorular | 6 | 5 | 1 | 83 |

| | Soru | Doğru | Yanlış | Boş | Net | Başarı |
|------------------------|-----------|---------------------------|----------|----------|--------------|-------------|
| Tarih-1 | 5 | 4 | 1 | 0 | 3,75 | % 75 |
| Coğrafya-1 | 5 | 4 | 0 | 1 | 4,00 | % 80 |
| Felsefe | 5 | 2 | 3 | 0 | 1,25 | % 25 |
| Din Kült. ve Ahl. Bil. | 5 | 5 | 0 | 0 | 5,00 | % 100 |
| Felsefe (Seçmeli) | 5 | 0 | 0 | 5 | 0,00 | % 0 |
| TYT Sosyal | 20 | 15 | 4 | 1 | 14,00 | % 70 |
| Cevap Anahtarı | B | CDBEADEACBBEDCCEBACAEAECD | | | | |
| Cevaplarınız | | CDBEdDEA BaEbCeEBACA | | | | |

| | S | D | Y | B% |
|--|---|---|---|-----|
| Tarih-1 | 0 | 0 | 0 | 0 |
| Avrasya'da İlk Türk İzleri | 1 | 1 | 0 | 100 |
| Anadolu'nun Türkleşmesi | 1 | 1 | 0 | 100 |
| Uzun Savaşlardan Diplomasieye | 1 | 0 | 1 | 0 |
| I. Dünya Savaşı (1914-1918) | 1 | 1 | 0 | 100 |
| Millî Mücadele'de Cepheleler | 1 | 1 | 0 | 100 |
| Coğrafya-1 | 0 | 0 | 0 | 0 |
| Dış Kuvvetler | 1 | 1 | 0 | 100 |
| Zaman Kavramı (Yerel, Uluslararası ve Ulusal Saat) | 1 | 0 | 0 | 0 |
| Türkiye'de Nüfusun Dağılışı | 1 | 1 | 0 | 100 |
| Uluslararası Ulaşım Hatlarının Genel Özellikleri ve Etkileri | 1 | 1 | 0 | 100 |
| Doğal Çevreyi Kullanma Biçimleri | 1 | 1 | 0 | 100 |
| Felsefe | 0 | 0 | 0 | 0 |
| Felsefenin Ortaya Çıkışı | 1 | 0 | 1 | 0 |
| Varlık Felsefesi | 1 | 1 | 0 | 100 |
| MÖ 6. Yüzyıl - MS 2. Yüzyıl Filozoflarının Felsefi Görüşleri | 1 | 0 | 1 | 0 |
| Ahlak Felsefesi | 1 | 0 | 1 | 0 |
| Sanat Felsefesi | 1 | 1 | 0 | 100 |
| Din Kült. ve Ahl. Bil. | 0 | 0 | 0 | 0 |
| Ahlaki Tutum ve Davranışlar | 1 | 1 | 0 | 100 |
| İslam ve Bilim | 1 | 1 | 0 | 100 |
| İslam ve İbadet | 1 | 1 | 0 | 100 |

| | | Soru | Doğru | Yanlış | Boş | Net | Başarı |
|----------------------|---|--|----------|-----------|-----------|-------------|-------------|
| Matematik-1 | | 30 | 5 | 8 | 17 | 3,00 | % 10 |
| Geometri | | 10 | 2 | 3 | 5 | 1,25 | % 13 |
| TYT Matematik | | 40 | 7 | 11 | 22 | 4,25 | % 11 |
| Cevap Anahtarı | B | DBADEBACDACBDECBDECEEAACBAADDAEDECCCEEBA | | | | | |
| Cevaplarınız | | DBecdcA DA a ece dC Ead | | | | | |

| | S | D | Y | B% |
|---|---|---|---|-----|
| Matematik-1 | 0 | 0 | 0 | 0 |
| Rasyonel Sayılar | 1 | 0 | 1 | 0 |
| Tek ve Çift Sayılar | 1 | 1 | 0 | 100 |
| Temel Kavramlar ve Sayı Kümeleri | 1 | 0 | 0 | 0 |
| Bölime Kuralları | 1 | 1 | 0 | 100 |
| Ardışık Sayılar | 1 | 1 | 0 | 100 |
| Faktöriyel Kavramı | 1 | 0 | 1 | 0 |
| Asal Sayılar ve Aralarında Asal Sayılar | 1 | 0 | 1 | 0 |
| Birinci Dereceden İki Bilinmeyenli Denklemler | 1 | 0 | 1 | 0 |
| Üslü İfadeler | 1 | 0 | 1 | 0 |
| Birinci Dereceden Bir Bilinmeyenli Denklemler | 1 | 0 | 0 | 0 |
| Mutlak Değerli Denklemler | 1 | 0 | 0 | 0 |
| Aralık Kavramı ve Basit Eşitsizlikler | 1 | 1 | 0 | 100 |
| Oran ve Orantı | 1 | 1 | 0 | 100 |
| Kökü İfadeler | 1 | 0 | 0 | 0 |
| Rutin Olmayan Problemler | 1 | 0 | 1 | 0 |
| Sayı Problemleri | 1 | 0 | 0 | 0 |
| Kesir Problemleri | 1 | 0 | 0 | 0 |
| Yaş Problemleri | 1 | 0 | 0 | 0 |
| İşçi Problemleri | 1 | 0 | 0 | 0 |
| Karışım Problemleri | 1 | 0 | 0 | 0 |

| | Soru | Doğru | Yanlış | Boş | Net | Başarı |
|----------------|-----------|----------------------|----------|-----------|--------------|------------|
| Fizik | 7 | 0 | 1 | 6 | -0,25 | % 0 |
| Kimya | 7 | 0 | 0 | 7 | 0,00 | % 0 |
| Biyoloji | 6 | 0 | 0 | 6 | 0,00 | % 0 |
| TYT Fen | 20 | 0 | 1 | 19 | -0,25 | % 0 |
| Cevap Anahtarı | B | EEBACAAAEEBCEBCEBDAC | | | | |
| Cevaplarınız | | c | | | | |

| | S | D | Y | B% |
|--|---|---|---|----|
| Fizik | 0 | 0 | 0 | 0 |
| Kaldırma Kuvveti | 1 | 0 | 0 | 0 |
| Isı, Sıcaklık ve İş Enerji | 1 | 0 | 1 | 0 |
| Elektriksel Güç ve Enerji | 1 | 0 | 0 | 0 |
| Katı, Sıvı, Gaz Basıncı | 1 | 0 | 0 | 0 |
| Sürtünme Kuvveti | 1 | 0 | 0 | 0 |
| Su Dalgaları | 1 | 0 | 0 | 0 |
| Işığın Kırılması | 1 | 0 | 0 | 0 |
| Kimya | 0 | 0 | 0 | 0 |
| Kimyanın Sembolik Dili | 1 | 0 | 0 | 0 |
| Atomun Yapısı | 1 | 0 | 0 | 0 |
| Güçlü Etkileşimler / İyonik Bağ | 2 | 0 | 0 | 0 |
| Güçlü Etkileşimler / Kovalent Bağ | 1 | 0 | 0 | 0 |
| Sıvılar | 1 | 0 | 0 | 0 |
| KİMYANIN TEMEL KANUNLARI VE KİMYASAL HESAPLAMALAR | 1 | 0 | 0 | 0 |
| Ayrırma ve Saflaştırma Teknikleri | 1 | 0 | 0 | 0 |
| Kimyasal Tepkime Çeşitleri | 1 | 0 | 0 | 0 |
| Nötrleşme Tepkimeleri | 1 | 0 | 0 | 0 |
| Asit ve Bazların Metallerle Tepkimeleri | 1 | 0 | 0 | 0 |
| Biyoloji | 0 | 0 | 0 | 0 |
| Karbohidratlar | 1 | 0 | 0 | 0 |
| Hayvanlar | 1 | 0 | 0 | 0 |
| Ekosistemde Madde ve Enerji Akışı | 1 | 0 | 0 | 0 |
| Mitoz | 1 | 0 | 0 | 0 |
| Cinsiyete Bağlı Kalıtım | 1 | 0 | 0 | 0 |
| Hücre Zarından Madde Geçişleri | 1 | 0 | 0 | 0 |

ULTİ TÜRKİYE GENELİ TYT DENEME

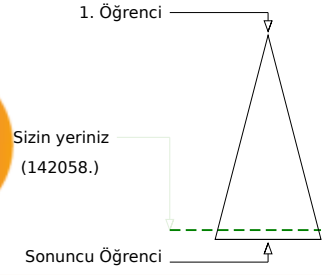
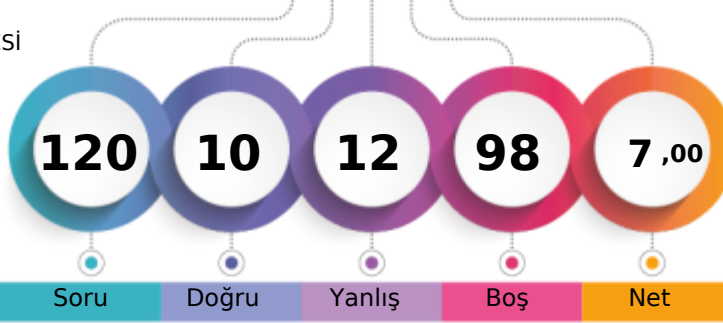

162,230 % 92,02

ANKARA / KEÇİÖREN
ETLİK ANADOLU İMAM HATİP LİSESİ11A - 1194
ATILLA AHMED İLÇE

| | | | | |
|-------------------------------|-------|------|-----|----------------|
| Şube | Kurum | İlçe | İl | Genel |
| Öğrenci Sıra No | 3 | 60 | 590 | 6296 |
| Sınava Katılan Öğrenci Sayısı | 3 | 61 | 594 | 6628 |
| | | | | 142058 % 92,02 |
| | | | | 154382 |

| | Soru | Doğru | Yanlış | Boş | Net | Başarı |
|-------------------|------|---|---------|--------|------|--------|
| TYT Türkçe | 40 | 10 | 12 | 18 | 7,00 | % 18 |
| Cevap Anahtarı | B | ECBAAEAAACEEDCCBEBDDCBACBBEDACCADCECBBC | | | | |
| Cevaplarınız | | cbdbAEA Aa | aCcEBbb | ebCBcE | | |

| | S | D | Y | B% |
|---|---|---|---|-----|
| Türkçe | 0 | 0 | 0 | 0 |
| Metne Sözcük Yerleştirme | 1 | 0 | 1 | 0 |
| Sözcükte Anlam | 1 | 0 | 1 | 0 |
| Söz Öbeklerinde Anlam | 1 | 0 | 1 | 0 |
| Cümleler Arasındaki Anlam İlişkileri | 1 | 0 | 1 | 0 |
| Parçadaki Cümlelerin İçerik ve Özellikleri | 1 | 1 | 0 | 100 |
| İki Cümleyi Karşılaştırma | 1 | 1 | 0 | 100 |
| İki Cümleyi Birleştirme | 1 | 1 | 0 | 100 |
| Ses Bilgisi - Karma | 1 | 0 | 0 | 0 |
| de'nin, ki'nin ve mi'nin Yazımı | 1 | 0 | 0 | 0 |
| Bitişlik ve Aynı Yazılan Kelimeler | 1 | 0 | 1 | 0 |
| Bir Ögeyi Oluşturan Sözcükler | 1 | 0 | 0 | 0 |
| Virgül | 1 | 1 | 0 | 100 |
| Noktalamaya İşaretleri - Karma | 1 | 0 | 1 | 0 |
| Ad Soyul Sözcükler - Karma | 1 | 0 | 0 | 0 |
| Paragrafta Anlatım Akışını Bozan Cümle | 1 | 0 | 0 | 0 |
| Düşünceyi Geliştirme Yolları | 1 | 0 | 0 | 0 |
| Paragrafta Boş Bırakılan Yerleri Tamamlama | 1 | 0 | 0 | 0 |
| Paragrafı İkiye Ayırma | 1 | 1 | 0 | 100 |
| Paragrafta Yardımcı Düşünceler | 8 | 3 | 3 | 38 |
| Paragrafta Ana Düşünce (Ana Fikir) | 2 | 0 | 1 | 0 |
| Paragrafın Yorumlanması | 4 | 1 | 1 | 25 |
| Paragrafa Cümle Yerleştirme | 1 | 1 | 0 | 100 |
| Paragrafın Karşılık Olduğu Soruyu Belirleme | 1 | 0 | 1 | 0 |
| Bir Paragrafa Bağlı Çoklu Sorular | 6 | 0 | 0 | 0 |

| | Soru | Doğru | Yanlış | Boş | Net | Başarı |
|-------------------|------|----------------------------|--------|-----|------|--------|
| TYT Sosyal | 20 | 0 | 0 | 20 | 0,00 | % 0 |
| Cevap Anahtarı | B | CDBEADEACBBEDCCEBACAFAEACD | | | | |
| Cevaplarınız | | | | | | |

| | S | D | Y | B% |
|--|---|---|---|----|
| Tarih-1 | 0 | 0 | 0 | 0 |
| Avrasya'da İlk Türk İzleri | 1 | 0 | 0 | 0 |
| Anadolu'nun Türkleşmesi | 1 | 0 | 0 | 0 |
| Uzun Savaşlardan Diplomasiye | 1 | 0 | 0 | 0 |
| I. Dünya Savaşı (1914-1918) | 1 | 0 | 0 | 0 |
| Millî Mücadele'de Cepheler | 1 | 0 | 0 | 0 |
| Coğrafya-1 | 0 | 0 | 0 | 0 |
| Dış Kuvvetler | 1 | 0 | 0 | 0 |
| Zaman Kavramı (Yerel, Uluslararası ve Ulusal Saat) | 1 | 0 | 0 | 0 |
| Türkiye'de Nüfusun Dağılışı | 1 | 0 | 0 | 0 |
| Uluslararası Ulaşım Hatlarının Genel Özellikleri ve Etkileri | 1 | 0 | 0 | 0 |
| Doğal Çevreyi Kullanma Biçimleri | 1 | 0 | 0 | 0 |
| Felsefe | 0 | 0 | 0 | 0 |
| Felsefenin Ortaya Çıkışı | 1 | 0 | 0 | 0 |
| Varlık Felsefesi | 1 | 0 | 0 | 0 |
| MÖ 6. Yüzyıl - MS 2. Yüzyıl Filozoflarının Felsefi Görüşleri | 1 | 0 | 0 | 0 |
| Ahlak Felsefesi | 1 | 0 | 0 | 0 |
| Sanat Felsefesi | 1 | 0 | 0 | 0 |
| Din Küt. ve Ahl. Bil. | 0 | 0 | 0 | 0 |
| Ahlaki Tutum ve Davranışlar | 1 | 0 | 0 | 0 |
| İslam ve Bilim | 1 | 0 | 0 | 0 |
| İslam ve İbadet | 1 | 0 | 0 | 0 |
| Hiz. Muhammed ve Gençlik | 1 | 0 | 0 | 0 |
| Din ve İslam | 1 | 0 | 0 | 0 |
| Felsefe (Seçmeli) | 0 | 0 | 0 | 0 |
| Felsefi Düşünce | 1 | 0 | 0 | 0 |
| Bilgi Felsefesi | 1 | 0 | 0 | 0 |
| Bilim Felsefesi | 1 | 0 | 0 | 0 |
| MÖ 6. Yüzyıl - MS 2. Yüzyıl Filozoflarının Felsefi Görüşleri | 1 | 0 | 0 | 0 |
| 15. Yüzyıl - 17. Yüzyıl Filozoflarının Felsefi Görüşleri | 1 | 0 | 0 | 0 |

| | Soru | Doğru | Yanlış | Boş | Net | Başarı |
|----------------------|------|--|--------|-----|------|--------|
| TYT Matematik | 40 | 0 | 0 | 40 | 0,00 | % 0 |
| Cevap Anahtarı | B | DBADEBACDACBDECEBDECEEEACBAADDAEDEECCCEEBA | | | | |
| Cevaplarınız | | | | | | |

| | S | D | Y | B% |
|---|---|---|---|----|
| Matematik-1 | 0 | 0 | 0 | 0 |
| Rasyonel Sayılar | 1 | 0 | 0 | 0 |
| Tek ve Çift Sayılar | 1 | 0 | 0 | 0 |
| Temel Kavramlar ve Sayı Kümeleri | 1 | 0 | 0 | 0 |
| Bölme Kuralları | 1 | 0 | 0 | 0 |
| Ardışık Sayılar | 1 | 0 | 0 | 0 |
| Faktöriyel Kavramı | 1 | 0 | 0 | 0 |
| Asal Sayılar ve Aralarında Asal Sayılar | 1 | 0 | 0 | 0 |
| Birinci Dereceden İki Bilinmeyenli Denklemler | 1 | 0 | 0 | 0 |
| Üstlü İfadeler | 1 | 0 | 0 | 0 |
| Birinci Dereceden Bir Bilinmeyenli Denklemler | 1 | 0 | 0 | 0 |
| Mutlak Değerli Denklemler | 1 | 0 | 0 | 0 |
| Aralık Kavramı ve Basit Eşitsizlikler | 1 | 0 | 0 | 0 |
| Oran ve Orantı | 1 | 0 | 0 | 0 |
| Köklü İfadeler | 1 | 0 | 0 | 0 |
| Rutin Olmayan Problemler | 1 | 0 | 0 | 0 |
| Sayı Problemleri | 1 | 0 | 0 | 0 |
| Kesir Problemleri | 1 | 0 | 0 | 0 |
| Yaş Problemleri | 1 | 0 | 0 | 0 |
| İşçi Problemleri | 1 | 0 | 0 | 0 |
| Karışım Problemleri | 1 | 0 | 0 | 0 |
| Hareket Problemleri | 1 | 0 | 0 | 0 |
| Yüzde, Kar-Zarar Problemleri | 1 | 0 | 0 | 0 |
| Küme Problemleri | 1 | 0 | 0 | 0 |
| Koşullu Önerme ve İki Yönlü Koşullu Önerme | 1 | 0 | 0 | 0 |

| | Soru | Doğru | Yanlış | Boş | Net | Başarı |
|----------------|------|----------------------|--------|-----|------|--------|
| TYT Fen | 20 | 0 | 0 | 20 | 0,00 | % 0 |
| Cevap Anahtarı | B | EEBACAAAEEBCEBCEBDAC | | | | |
| Cevaplarınız | | | | | | |

| | S | D | Y | B% |
|--|---|---|---|----|
| Fizik | 0 | 0 | 0 | 0 |
| Kaldırma Kuvveti | 1 | 0 | 0 | 0 |
| Isı, Sıcaklık ve İç Enerji | 1 | 0 | 0 | 0 |
| Elektriksel Güç ve Enerji | 1 | 0 | 0 | 0 |
| Katı, Sıvı, Gaz Basıncı | 1 | 0 | 0 | 0 |
| Sürtünme Kuvveti | 1 | 0 | 0 | 0 |
| Su Dalgaları | 1 | 0 | 0 | 0 |
| İşığın Kırılması | 1 | 0 | 0 | 0 |
| Kimya | 0 | 0 | 0 | 0 |
| Kimyanın Sembolik Dili | 1 | 0 | 0 | 0 |
| Atomun Yapısı | 1 | 0 | 0 | 0 |
| Güçlü Etkileşimler / İyonik Bağ | 2 | 0 | 0 | 0 |
| Güçlü Etkileşimler / Kovalent Bağ | 1 | 0 | 0 | 0 |
| Sıvılar | 1 | 0 | 0 | 0 |
| KİMYANIN TEMEL KANUNLARI VE KİMYASAL HESAPLAMALAR | 1 | 0 | 0 | 0 |
| Ayırma ve Safılaştırma Teknikleri | 1 | 0 | 0 | 0 |
| Kimyasal Tepkime Çeşitleri | 1 | 0 | 0 | 0 |
| Nötralleşme Tepkimeleri | 1 | 0 | 0 | 0 |
| Asit ve Bazların Metallerle Tepkimeleri | 1 | 0 | 0 | 0 |
| Biyoloji | 0 | 0 | 0 | 0 |
| Karbohidratlar | 1 | 0 | 0 | 0 |
| Hayvanlar | 1 | 0 | 0 | 0 |
| Ekosistemde Madde ve Enerji Akışı | 1 | 0 | 0 | 0 |
| Mitoz | 1 | 0 | 0 | 0 |
| Cinsiyete Bağlı Kalıtım | 1 | 0 | 0 | 0 |
| Hücre Zarından Madde Geçişleri | 1 | 0 | 0 | 0 |

ULTİ TÜRKİYE GENELİ TYT DENEME



243,445 % 48,30

ANKARA / KEÇİÖREN
ETLİK ANADOLU İMAM HATİP LİSESİ

11A - 477
HABİL TÜRKYILMAZ

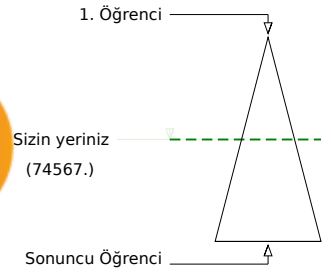
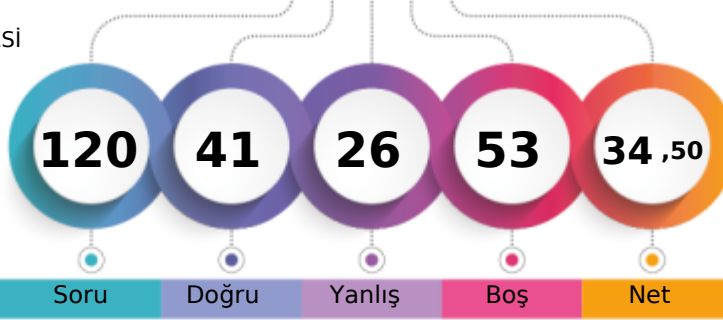

Soru Doğru Yanlış Boş Net

Şube Kurum İlçe İl Genel

Öğrenci Sıra No 1 24 526 4051 74567 % 48,30

Sınava Katılan Öğrenci Sayısı 3 61 594 6628 154382

| | | Soru | Doğru | Yanlış | Boş | Net | Başarı | |
|-------------------|---|--|-------|--------|-----|-------|--------|--|
| TYT Türkçe | | 40 | 25 | 14 | 1 | 21,50 | % 54 | |
| Cevap Anahtarı | B | ECBAAEEAAACEEDCCBEEDDCBACBBEDACCADCECBBC | | | | | | |
| Cevaplarınız | | EbeAAEAcb abCCBcBDBCBACBBaaAeCbbDCECBBC | | | | | | |

| | S | D | Y | B% |
|---|---|---|---|-----|
| Türkçe | 0 | 0 | 0 | 0 |
| Metne Sözcük Yerleştirme | 1 | 0 | 1 | 0 |
| Sözcükte Anlam | 1 | 1 | 0 | 100 |
| Söz Öbeklerinde Anlam | 1 | 0 | 1 | 0 |
| Cümleler Arasındaki Anlam İlişkileri | 1 | 1 | 0 | 100 |
| Parçadaki Cümlelerin İçerik ve Özellikleri | 1 | 1 | 0 | 100 |
| İki Cümleyi Karşılaştırma | 1 | 1 | 0 | 100 |
| İki Cümleyi Birleştirme | 1 | 1 | 0 | 100 |
| Ses Bilgisi - Karma | 1 | 0 | 1 | 0 |
| de'nin, ki'nin ve mi'nin Yazımı | 1 | 0 | 1 | 0 |
| Bitişik ve Ayrı Yazılan Kelimeler | 1 | 1 | 0 | 100 |
| Bir Ögeyi Oluşturan Sözcükler | 1 | 0 | 1 | 0 |
| Virgül | 1 | 0 | 1 | 0 |
| Noktalama İşaretleri - Karma | 1 | 0 | 1 | 0 |
| Ad Soyul Sözcükler - Karma | 1 | 0 | 0 | 0 |
| Paragrafta Anlatım Akışını Bozan Cümle | 1 | 0 | 1 | 0 |
| Düşünceyi Geliştirme Yolları | 1 | 0 | 1 | 0 |
| Paragrafta Boş Bırakılan Yerleri Tamamlama | 1 | 1 | 0 | 100 |
| Paragrafı İkiye Ayırma | 1 | 1 | 0 | 100 |
| Paragrafta Yardımcı Düşünceler | 8 | 6 | 2 | 75 |
| Paragrafta Ana Düşünce (Ana Fikir) | 2 | 2 | 0 | 100 |
| Paragrafın Yorumlanması | 4 | 1 | 3 | 25 |
| Paragrafa Cümle Yerleştirme | 1 | 1 | 0 | 100 |
| Paragrafın Karşılık Olduğu Soruyu Belirleme | 1 | 1 | 0 | 100 |
| Bir Paragrafa Bağlı Çoklu Sorular | 6 | 6 | 0 | 100 |

| | Soru | Doğru | Yanlış | Boş | Net | Başarı |
|-----------------------|-----------|---------------------------|----------|----------|-------------|-------------|
| Tarih-1 | 5 | 3 | 1 | 1 | 2,75 | % 55 |
| Coğrafya-1 | 5 | 1 | 2 | 2 | 0,50 | % 10 |
| Felsefe | 5 | 1 | 2 | 2 | 0,50 | % 10 |
| Din Kül. ve Ahl. Bil. | 5 | 5 | 0 | 0 | 5,00 | % 100 |
| Felsefe (Seçmeli) | 5 | 0 | 0 | 5 | 0,00 | % 0 |
| TYT Sosyal | 20 | 10 | 5 | 5 | 8,75 | % 44 |
| Cevap Anahtarı | B | CDBEADEACBBEDCCEBACAEAECD | | | | |
| Cevaplarınız | | CD cA Eb ecE eEBACA | | | | |

| | S | D | Y | B% |
|--|---|---|---|-----|
| Tarih-1 | 0 | 0 | 0 | 0 |
| Avrasya'da İlk Türk İzleri | 1 | 1 | 0 | 100 |
| Anadolu'nun Türkleşmesi | 1 | 0 | 1 | 0 |
| Uzun Savaşlardan Diplomasieye | 1 | 1 | 0 | 100 |
| I. Dünya Savaşı (1914-1918) | 1 | 1 | 0 | 100 |
| Millî Mücadele'de Cepheleler | 1 | 0 | 0 | 0 |
| Coğrafya-1 | 0 | 0 | 0 | 0 |
| Dış Kuvvetler | 1 | 0 | 1 | 0 |
| Zaman Kavramı (Yerel, Uluslararası ve Ulusal Saat) | 1 | 0 | 0 | 0 |
| Türkiye'de Nüfusun Dağılışı | 1 | 0 | 1 | 0 |
| Uluslararası Ulaşım Hatlarının Genel Özellikleri ve Etkileri | 1 | 0 | 0 | 0 |
| Doğal Çevreyi Kullanma Biçimleri | 1 | 1 | 0 | 100 |
| Felsefe | 0 | 0 | 0 | 0 |
| Felsefenin Ortaya Çıkışı | 1 | 0 | 0 | 0 |
| Varlık Felsefesi | 1 | 0 | 0 | 0 |
| MÖ 6. Yüzyıl - MS 2. Yüzyıl Filozoflarının Felsefi Görüşleri | 1 | 0 | 1 | 0 |
| Ahlak Felsefesi | 1 | 0 | 1 | 0 |
| Sanat Felsefesi | 1 | 1 | 0 | 100 |
| Din Kül. ve Ahl. Bil. | 0 | 0 | 0 | 0 |
| Ahlaki Tutum ve Davranışlar | 1 | 1 | 0 | 100 |
| İslam ve Bilim | 1 | 1 | 0 | 100 |
| İslam ve İbadet | 1 | 1 | 0 | 100 |

| | | Soru | Doğru | Yanlış | Boş | Net | Başarı |
|----------------------|---|--|----------|----------|-----------|-------------|------------|
| Matematik-1 | | 30 | 3 | 0 | 27 | 3,00 | % 10 |
| Geometri | | 10 | 0 | 0 | 10 | 0,00 | % 0 |
| TYT Matematik | | 40 | 3 | 0 | 37 | 3,00 | % 8 |
| Cevap Anahtarı | B | DBADEBACDACBDECBDECEEEACBAADDAEDECCCEEBA | | | | | |
| Cevaplarınız | | BA C | | | | | |

| | S | D | Y | B% |
|---|---|---|---|-----|
| Matematik-1 | 0 | 0 | 0 | 0 |
| Rasyonel Sayılar | 1 | 1 | 0 | 100 |
| Tek ve Çift Sayılar | 1 | 1 | 0 | 100 |
| Temel Kavramlar ve Sayı Kümeleri | 1 | 0 | 0 | 0 |
| Bölime Kuralları | 1 | 0 | 0 | 0 |
| Ardışık Sayılar | 1 | 0 | 0 | 0 |
| Faktöriyel Kavramı | 1 | 0 | 0 | 0 |
| Asal Sayılar ve Aralarında Asal Sayılar | 1 | 0 | 0 | 0 |
| Birinci Dereceden İki Bilinmeyenli Denklemler | 1 | 0 | 0 | 0 |
| Üslü İfadeler | 1 | 0 | 0 | 0 |
| Birinci Dereceden Bir Bilinmeyenli Denklemler | 1 | 0 | 0 | 0 |
| Mutlak Değerli Denklemler | 1 | 0 | 0 | 0 |
| Aralık Kavramı ve Basit Eşitsizlikler | 1 | 0 | 0 | 0 |
| Oran ve Orantı | 1 | 0 | 0 | 0 |
| Kökü İfadeler | 1 | 0 | 0 | 0 |
| Rutin Olmayan Problemler | 1 | 0 | 0 | 0 |
| Sayı Problemleri | 1 | 0 | 0 | 0 |
| Kesir Problemleri | 1 | 0 | 0 | 0 |
| Yaş Problemleri | 1 | 1 | 0 | 100 |
| İşçi Problemleri | 1 | 0 | 0 | 0 |
| Karışım Problemleri | 1 | 0 | 0 | 0 |

| | Soru | Doğru | Yanlış | Boş | Net | Başarı |
|----------------|-----------|-----------------------|----------|-----------|-------------|------------|
| Fizik | 7 | 1 | 5 | 1 | -0,25 | % 0 |
| Kimya | 7 | 1 | 2 | 4 | 0,50 | % 7 |
| Biyoloji | 6 | 1 | 0 | 5 | 1,00 | % 17 |
| TYT Fen | 20 | 3 | 7 | 10 | 1,25 | % 6 |
| Cevap Anahtarı | B | EEBACAAAEEBCECBCECDAC | | | | |
| Cevaplarınız | | Ecdda ee C a E | | | | |

| | S | D | Y | B% |
|--|---|---|---|-----|
| Fizik | 0 | 0 | 0 | 0 |
| Kaldırma Kuvveti | 1 | 0 | 1 | 0 |
| Isı, Sıcaklık ve İş Enerji | 1 | 1 | 0 | 100 |
| Elektriksel Güç ve Enerji | 1 | 0 | 1 | 0 |
| Katı, Sıvı, Gaz Basıncı | 1 | 0 | 1 | 0 |
| Sürtünme Kuvveti | 1 | 0 | 1 | 0 |
| Su Dalgaları | 1 | 0 | 1 | 0 |
| Işığın Kırılması | 1 | 0 | 0 | 0 |
| Kimya | 0 | 0 | 0 | 0 |
| Kimyanın Sembolik Dili | 1 | 1 | 0 | 100 |
| Atomun Yapısı | 1 | 0 | 0 | 0 |
| Güçlü Etkileşimler / İyonik Bağ | 2 | 0 | 1 | 0 |
| Güçlü Etkileşimler / Kovalent Bağ | 1 | 0 | 1 | 0 |
| Sıvılar | 1 | 0 | 1 | 0 |
| KİMYANIN TEMEL KANUNLARI VE KİMYASAL HESAPLAMALAR | 1 | 0 | 0 | 0 |
| Ayrırma ve Saflaştırma Teknikleri | 1 | 0 | 0 | 0 |
| Kimyasal Tepkime Çeşitleri | 1 | 0 | 0 | 0 |
| Nötralleşme Tepkimeleri | 1 | 0 | 0 | 0 |
| Asit ve Bazların Metallerle Tepkimeleri | 1 | 0 | 0 | 0 |
| Biyoloji | 0 | 0 | 0 | 0 |
| Karbohidratlar | 1 | 0 | 0 | 0 |
| Hayvanlar | 1 | 0 | 0 | 0 |
| Ekosistemde Madde ve Enerji Akışı | 1 | 0 | 0 | 0 |
| Mitoz | 1 | 1 | 0 | 100 |
| Cinsiyete Bağlı Kalıtım | 1 | 0 | 0 | 0 |
| Hücre Zarından Madde Geçişleri | 1 | 0 | 0 | 0 |

ULTİ TÜRKİYE GENELİ TYT DENEME



222,288 % 63,59

ANKARA / KEÇİÖREN
ETLİK ANADOLU İMAM HATİP LİSESİ

11A - 846
ÖMER SALİH DEMİR

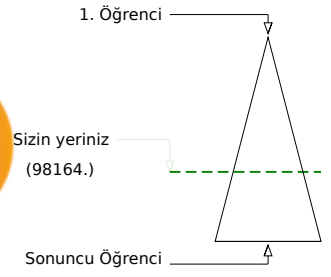
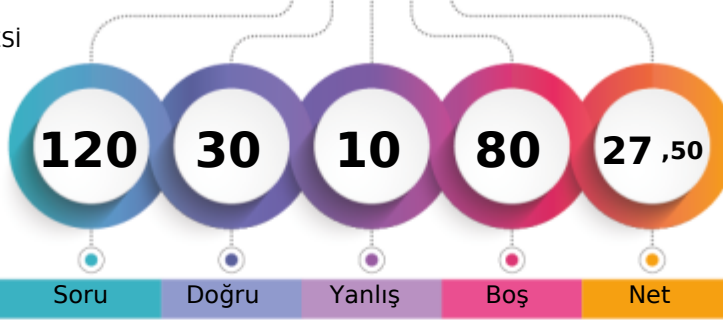

Soru Doğru Yanlış Boş Net

Şube Kurum İlçe İl Genel

Öğrenci Sıra No 2 39 561 4998 98164 % 63,59

Sınava Katılan Öğrenci Sayısı 3 61 594 6628 154382

| | | Soru | Doğru | Yanlış | Boş | Net | Başarı |
|-------------------|---|---|-------|--------|-----|-------|--------|
| TYT Türkçe | | 40 | 23 | 7 | 10 | 21,25 | % 53 |
| Cevap Anahtarı | A | BCEAAEEDCAACECADCBEBDDCBACBBEDACCECBCCB | | | | | |
| Cevaplarınız | | CAEeC Da AaECdDCdEBcb BACB E A ECBCCB | | | | | |

| | S | D | Y | B% |
|---|---|---|---|-----|
| Türkçe | 0 | 0 | 0 | 0 |
| Metne Sözcük Yerleştirme | 1 | 0 | 0 | 0 |
| Sözcükte Anlam | 1 | 0 | 0 | 0 |
| Söz Öbeklerinde Anlam | 1 | 1 | 0 | 100 |
| Cümleler Arasındaki Anlam İlişkileri | 1 | 1 | 0 | 100 |
| Parçadaki Cümlelerin İçerik ve Özellikleri | 1 | 1 | 0 | 100 |
| İki Cümleyi Karşılaştırma | 1 | 0 | 1 | 0 |
| İki Cümleyi Birleştirme | 1 | 0 | 0 | 0 |
| Ses Bilgisi - Karma | 1 | 0 | 0 | 0 |
| de'nin, ki'nin ve mi'nin Yazımı | 1 | 1 | 0 | 100 |
| Bitişik ve Ayrı Yazılan Kelimeler | 1 | 0 | 1 | 0 |
| Bir Ögeyi Oluşturan Sözcükler | 1 | 0 | 0 | 0 |
| Virgül | 1 | 1 | 0 | 100 |
| Noktalama İşaretleri - Karma | 1 | 0 | 1 | 0 |
| Ad Soyul Sözcükler - Karma | 1 | 1 | 0 | 100 |
| Paragrafta Anlatım Akışını Bozan Cümle | 1 | 1 | 0 | 100 |
| Düşünceyi Geliştirme Yolları | 1 | 0 | 1 | 0 |
| Paragrafta Boş Bırakılan Yerleri Tamamlama | 1 | 1 | 0 | 100 |
| Paragrafı İkiye Ayırma | 1 | 1 | 0 | 100 |
| Paragrafta Yardımcı Düşünceler | 8 | 5 | 2 | 63 |
| Paragrafta Ana Düşünce (Ana Fikir) | 2 | 0 | 1 | 0 |
| Paragrafın Yorumlanması | 4 | 2 | 0 | 50 |
| Paragrafa Cümle Yerleştirme | 1 | 1 | 0 | 100 |
| Paragrafın Karşılık Olduğu Soruyu Belirleme | 1 | 0 | 0 | 0 |
| Bir Paragrafa Bağlı Çoklu Sorular | 6 | 6 | 0 | 100 |

| | | Soru | Doğru | Yanlış | Boş | Net | Başarı |
|----------------------|---|---|-------|--------|-----|------|--------|
| Matematik-1 | | 30 | 1 | 0 | 29 | 1,00 | % 3 |
| Geometri | | 10 | 0 | 0 | 10 | 0,00 | % 0 |
| TYT Matematik | | 40 | 1 | 0 | 39 | 1,00 | % 3 |
| Cevap Anahtarı | A | BACDBADEDAEDACBDECBDECEEEACBAADEBADEECCCE | | | | | |
| Cevaplarınız | | A | | | | | |

| | S | D | Y | B% |
|---|---|---|---|-----|
| Matematik-1 | 0 | 0 | 0 | 0 |
| Rasyonel Sayılar | 1 | 0 | 0 | 0 |
| Tek ve Çift Sayılar | 1 | 1 | 0 | 100 |
| Temel Kavramlar ve Sayı Kümeleri | 1 | 0 | 0 | 0 |
| Bölime Kuralları | 1 | 0 | 0 | 0 |
| Ardışık Sayılar | 1 | 0 | 0 | 0 |
| Faktöriyel Kavramı | 1 | 0 | 0 | 0 |
| Asal Sayılar ve Aralarında Asal Sayılar | 1 | 0 | 0 | 0 |
| Birinci Dereceden İki Bilinmeyenli Denklemler | 1 | 0 | 0 | 0 |
| Üslü İfadeler | 1 | 0 | 0 | 0 |
| Birinci Dereceden Bir Bilinmeyenli Denklemler | 1 | 0 | 0 | 0 |
| Mutlak Değerli Denklemler | 1 | 0 | 0 | 0 |
| Aralık Kavramı ve Basit Eşitsizlikler | 1 | 0 | 0 | 0 |
| Oran ve Orantı | 1 | 0 | 0 | 0 |
| Kökü İfadeler | 1 | 0 | 0 | 0 |
| Rutin Olmayan Problemler | 1 | 0 | 0 | 0 |
| Sayı Problemleri | 1 | 0 | 0 | 0 |
| Kesir Problemleri | 1 | 0 | 0 | 0 |
| Yaş Problemleri | 1 | 0 | 0 | 0 |
| İşçi Problemleri | 1 | 0 | 0 | 0 |
| Karışım Problemleri | 1 | 0 | 0 | 0 |

| | | Soru | Doğru | Yanlış | Boş | Net | Başarı |
|-------------------------------|---|----------------------------|-------|--------|-----|------|--------|
| Tarih-1 | | 5 | 3 | 2 | 0 | 2,50 | % 50 |
| Coğrafya-1 | | 5 | 1 | 1 | 3 | 0,75 | % 15 |
| Felsefe | | 5 | 0 | 0 | 5 | 0,00 | % 0 |
| Din Kült. ve Ahl. Bil. | | 5 | 2 | 0 | 3 | 2,00 | % 40 |
| Felsefe (Seçmeli) | | 5 | 0 | 0 | 5 | 0,00 | % 0 |
| TYT Sosyal | | 20 | 6 | 3 | 11 | 5,25 | % 26 |
| Cevap Anahtarı | A | DEACBACBDEDECCBEACAEBECDEA | | | | | |
| Cevaplarınız | | DEdCad B A A | | | | | |

| | S | D | Y | B% |
|--|---|---|---|-----|
| Tarih-1 | 0 | 0 | 0 | 0 |
| Avrasya'da İlk Türk İzleri | 1 | 1 | 0 | 100 |
| Anadolu'nun Türkleşmesi | 1 | 1 | 0 | 100 |
| Uzun Savaşlardan Diplomasieye | 1 | 0 | 1 | 0 |
| I. Dünya Savaşı (1914-1918) | 1 | 1 | 0 | 100 |
| Millî Mücadele'de Cepheleler | 1 | 0 | 1 | 0 |
| Coğrafya-1 | 0 | 0 | 0 | 0 |
| Dış Kuvvetler | 1 | 0 | 1 | 0 |
| Zaman Kavramı (Yerel, Uluslararası ve Ulusal Saat) | 1 | 0 | 0 | 0 |
| Türkiye'de Nüfus Dağılışı | 1 | 1 | 0 | 100 |
| Uluslararası Ulaşım Hatlarının Genel Özellikleri ve Etkileri | 1 | 0 | 0 | 0 |
| Doğal Çevreyi Kullanma Biçimleri | 1 | 0 | 0 | 0 |
| Felsefe | 0 | 0 | 0 | 0 |
| Felsefenin Ortaya Çıkışı | 1 | 0 | 0 | 0 |
| Varlık Felsefesi | 1 | 0 | 0 | 0 |
| MÖ 6. Yüzyıl - MS 2. Yüzyıl Filozoflarının Felsefi Görüşleri | 1 | 0 | 0 | 0 |
| Ahlak Felsefesi | 1 | 0 | 0 | 0 |
| Sanat Felsefesi | 1 | 0 | 0 | 0 |
| Din Kült. ve Ahl. Bil. | 0 | 0 | 0 | 0 |
| Ahlaki Tutum ve Davranışlar | 1 | 1 | 0 | 100 |
| İslam ve Bilim | 1 | 0 | 0 | 0 |
| İslam ve İbadet | 1 | 1 | 0 | 100 |

| | | Soru | Doğru | Yanlış | Boş | Net | Başarı |
|----------------|---|----------------------|-------|--------|-----|------|--------|
| TYT Fen | | 20 | 0 | 0 | 20 | 0,00 | % 0 |
| Cevap Anahtarı | A | BEECAAACECAEEBCDAEBC | | | | | |
| Cevaplarınız | | | | | | | |

| | S | D | Y | B% |
|--|---|---|---|----|
| Fizik | 0 | 0 | 0 | 0 |
| Kaldırma Kuvveti | 1 | 0 | 0 | 0 |
| Isı, Sıcaklık ve İç Enerji | 1 | 0 | 0 | 0 |
| Elektriksel Güç ve Enerji | 1 | 0 | 0 | 0 |
| Katı, Sıvı, Gaz Basıncı | 1 | 0 | 0 | 0 |
| Sürtünme Kuvveti | 1 | 0 | 0 | 0 |
| Su Dalgaları | 1 | 0 | 0 | 0 |
| Işığın Kırılması | 1 | 0 | 0 | 0 |
| Kimya | 0 | 0 | 0 | 0 |
| Kimyanın Sembolik Dili | 1 | 0 | 0 | 0 |
| Atomun Yapısı | 1 | 0 | 0 | 0 |
| Güçlü Etkileşimler / İyonik Bağ | 2 | 0 | 0 | 0 |
| Güçlü Etkileşimler / Kovalent Bağ | 1 | 0 | 0 | 0 |
| Sıvılar | 1 | 0 | 0 | 0 |
| KİMYANIN TEMEL KANUNLARI VE KİMYASAL HESAPLAMALAR | 1 | 0 | 0 | 0 |
| Ayırma ve Safaştırma Teknikleri | 1 | 0 | 0 | 0 |
| Kimyasal Tepkime Çeşitleri | 1 | 0 | 0 | 0 |
| Nötralleşme Tepkimeleri | 1 | 0 | 0 | 0 |
| Asit ve Bazların Metallerle Tepkimeleri | 1 | 0 | 0 | 0 |
| Biyoloji | 0 | 0 | 0 | 0 |
| Karbohidratlar | 1 | 0 | 0 | 0 |
| Hayvanlar | 1 | 0 | 0 | 0 |
| Ekosistemde Madde ve Enerji Akışı | 1 | 0 | 0 | 0 |
| Mitoz | 1 | 0 | 0 | 0 |
| Cinsiyete Bağlı Kalıtım | 1 | 0 | 0 | 0 |
| Hücre Zarından Madde Geçişleri | 1 | 0 | 0 | 0 |

ULTİ TÜRKİYE GENELİ TYT DENEME



160,575 % 92,44

ANKARA / KEÇİÖREN
ETLİK ANADOLU İMAM HATİP LİSESİ

11C - 1030
AYŞE BİLGER

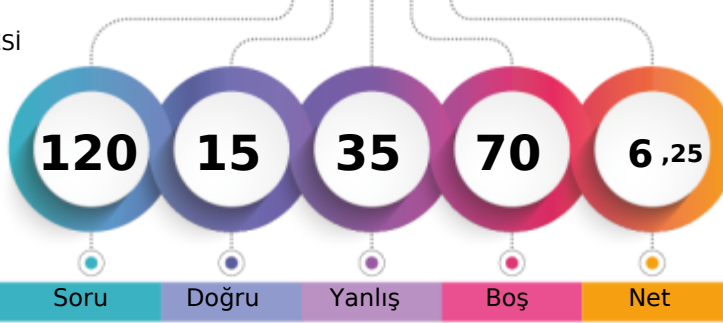

1. Öğrenci

Sizin yeriniz
(142718.)

Sonuncu Öğrenci

Soru Doğru Yanlış Boş Net

Şube Kurum İlçe İl Genel

Öğrenci Sıra No 3 61 592 6310 142718 % 92,44

Sınava Katılan Öğrenci Sayısı 3 61 594 6628 154382

| | | Soru | Doğru | Yanlış | Boş | Net | Başarı |
|-------------------|---|--|-------|--------|-----|------|--------|
| TYT Türkçe | | 40 | 6 | 16 | 18 | 2,00 | % 5 |
| Cevap Anahtarı | A | BECAEAAEDCAACECADCBEBDDCBACBBEDACCECBCCB | | | | | |
| Cevaplarınız | | B a Ee ba da Cdbb Eeebac BCaa | | | | | |

| | S | D | Y | B% |
|---|---|---|---|-----|
| Türkçe | 0 | 0 | 0 | 0 |
| Metne Sözcük Yerleştirme | 1 | 1 | 0 | 100 |
| Sözcükte Anlam | 1 | 0 | 0 | 0 |
| Söz Öbeklerinde Anlam | 1 | 0 | 1 | 0 |
| Cümleler Arasındaki Anlam İlişkileri | 1 | 0 | 0 | 0 |
| Parçadaki Cümlelerin İçerik ve Özellikleri | 1 | 1 | 0 | 100 |
| İki Cümleyi Karşılaştırma | 1 | 0 | 1 | 0 |
| İki Cümleyi Birleştirme | 1 | 0 | 0 | 0 |
| Ses Bilgisi - Karma | 1 | 0 | 0 | 0 |
| de'nin, ki'nin ve mi'nin Yazımı | 1 | 0 | 1 | 0 |
| Bitişik ve Ayrı Yazılan Kelimeler | 1 | 0 | 1 | 0 |
| Bir Ögeyi Oluşturan Sözcükler | 1 | 0 | 0 | 0 |
| Virgül | 1 | 0 | 1 | 0 |
| Noktalama İşaretleri - Karma | 1 | 0 | 1 | 0 |
| Ad Soyul Sözcükler - Karma | 1 | 0 | 0 | 0 |
| Paragrafta Anlatım Akışını Bozan Cümle | 1 | 1 | 0 | 100 |
| Düşünceyi Geliştirme Yolları | 1 | 0 | 1 | 0 |
| Paragrafta Boş Bırakılan Yerleri Tamamlama | 1 | 0 | 1 | 0 |
| Paragrafı İkiye Ayırma | 1 | 0 | 1 | 0 |
| Paragrafta Yardımcı Düşünceler | 8 | 1 | 2 | 13 |
| Paragrafta Ana Düşünce (Ana Fikir) | 2 | 0 | 2 | 0 |
| Paragrafın Yorumlanması | 4 | 0 | 1 | 0 |
| Paragrafa Cümle Yerleştirme | 1 | 0 | 0 | 0 |
| Paragrafın Karşılık Olduğu Soruyu Belirleme | 1 | 0 | 0 | 0 |
| Bir Paragrafa Bağlı Çoklu Sorular | 6 | 2 | 2 | 33 |

| | | Soru | Doğru | Yanlış | Boş | Net | Başarı |
|----------------------|---|---|-------|--------|-----|-------|--------|
| Matematik-1 | | 30 | 3 | 3 | 24 | 2,25 | % 8 |
| Geometri | | 10 | 0 | 1 | 9 | -0,25 | % 0 |
| TYT Matematik | | 40 | 3 | 4 | 33 | 2,00 | % 5 |
| Cevap Anahtarı | A | BACDBADEDAEDACBDECBDECEEEACBAADEBADEECCCE | | | | | |
| Cevaplarınız | | A bB E d eb | | | | | |

| | S | D | Y | B% |
|---|---|---|---|-----|
| Matematik-1 | 0 | 0 | 0 | 0 |
| Rasyonel Sayılar | 1 | 0 | 0 | 0 |
| Tek ve Çift Sayılar | 1 | 1 | 0 | 100 |
| Temel Kavramlar ve Sayı Kümeleri | 1 | 0 | 0 | 0 |
| Bölime Kuralları | 1 | 0 | 1 | 0 |
| Ardışık Sayılar | 1 | 1 | 0 | 100 |
| Faktöriyel Kavramı | 1 | 0 | 0 | 0 |
| Asal Sayılar ve Aralarında Asal Sayılar | 1 | 0 | 0 | 0 |
| Birinci Dereceden İki Bilinmeyenli Denklemler | 1 | 0 | 0 | 0 |
| Üslü İfadeler | 1 | 0 | 0 | 0 |
| Birinci Dereceden Bir Bilinmeyenli Denklemler | 1 | 0 | 0 | 0 |
| Mutlak Değerli Denklemler | 1 | 0 | 0 | 0 |
| Aralık Kavramı ve Basit Eşitsizlikler | 1 | 0 | 0 | 0 |
| Oran ve Orantı | 1 | 0 | 0 | 0 |
| Kökü İfadeler | 1 | 0 | 0 | 0 |
| Rutin Olmayan Problemler | 1 | 0 | 0 | 0 |
| Sayı Problemleri | 1 | 0 | 0 | 0 |
| Kesir Problemleri | 1 | 0 | 0 | 0 |
| Yaş Problemleri | 1 | 0 | 0 | 0 |
| İşçi Problemleri | 1 | 0 | 0 | 0 |
| Karışım Problemleri | 1 | 0 | 0 | 0 |

| | | Soru | Doğru | Yanlış | Boş | Net | Başarı |
|-------------------------------|---|----------------------------|-------|--------|-----|-------|--------|
| Tarih-1 | | 5 | 2 | 3 | 0 | 1,25 | % 25 |
| Coğrafya-1 | | 5 | 1 | 2 | 2 | 0,50 | % 10 |
| Felsefe | | 5 | 0 | 1 | 4 | -0,25 | % 0 |
| Din Kült. ve Ahl. Bil. | | 5 | 2 | 1 | 2 | 1,75 | % 35 |
| Felsefe (Seçmeli) | | 5 | 0 | 0 | 5 | 0,00 | % 0 |
| TYT Sosyal | | 20 | 5 | 7 | 8 | 3,25 | % 16 |
| Cevap Anahtarı | A | DEACBACBDEDECCBEACAEBECDEA | | | | | |
| Cevaplarınız | | DceCd da E a A A d | | | | | |

| | S | D | Y | B% |
|--|---|---|---|-----|
| Tarih-1 | 0 | 0 | 0 | 0 |
| Avrasya'da İlk Türk İzleri | 1 | 1 | 0 | 100 |
| Anadolu'nun Türkleşmesi | 1 | 0 | 1 | 0 |
| Uzun Savaşlardan Diplomasieye | 1 | 0 | 1 | 0 |
| I. Dünya Savaşı (1914-1918) | 1 | 1 | 0 | 100 |
| Millî Mücadele'de Cepheleler | 1 | 0 | 1 | 0 |
| Coğrafya-1 | 0 | 0 | 0 | 0 |
| Dış Kuvvetler | 1 | 0 | 0 | 0 |
| Zaman Kavramı (Yerel, Uluslararası ve Ulusal Saat) | 1 | 0 | 1 | 0 |
| Türkiye'de Nüfusun Dağılışı | 1 | 0 | 1 | 0 |
| Uluslararası Ulaşım Hatlarının Genel Özellikleri ve Etkileri | 1 | 0 | 0 | 0 |
| Doğal Çevreyi Kullanma Biçimleri | 1 | 1 | 0 | 100 |
| Felsefe | 0 | 0 | 0 | 0 |
| Felsefenin Ortaya Çıkışı | 1 | 0 | 0 | 0 |
| Varlık Felsefesi | 1 | 0 | 0 | 0 |
| MÖ 6. Yüzyıl - MS 2. Yüzyıl Filozoflarının Felsefi Görüşleri | 1 | 0 | 0 | 0 |
| Ahlak Felsefesi | 1 | 0 | 1 | 0 |
| Sanat Felsefesi | 1 | 0 | 0 | 0 |
| Din Kült. ve Ahl. Bil. | 0 | 0 | 0 | 0 |
| Ahlaki Tutum ve Davranışlar | 1 | 1 | 0 | 100 |
| İslam ve Bilim | 1 | 0 | 0 | 0 |
| İslam ve İbadet | 1 | 1 | 0 | 100 |

| | | Soru | Doğru | Yanlış | Boş | Net | Başarı |
|-----------------|---|----------------------|-------|--------|-----|-------|--------|
| Fizik | | 7 | 0 | 4 | 3 | -1,00 | % 0 |
| Kimya | | 7 | 1 | 1 | 5 | 0,75 | % 11 |
| Biyoloji | | 6 | 0 | 3 | 3 | -0,75 | % 0 |
| TYT Fen | | 20 | 1 | 8 | 11 | -1,00 | % 0 |
| Cevap Anahtarı | A | BEECAAACECAEEBCDAEBC | | | | | |
| Cevaplarınız | | ecdb C e a be | | | | | |

| | S | D | Y | B% |
|--|---|---|---|-----|
| Fizik | 0 | 0 | 0 | 0 |
| Kaldırma Kuvveti | 1 | 0 | 1 | 0 |
| Isı, Sıcaklık ve İş Enerji | 1 | 0 | 1 | 0 |
| Elektriksel Güç ve Enerji | 1 | 0 | 1 | 0 |
| Katı, Sıvı, Gaz Basıncı | 1 | 0 | 1 | 0 |
| Sürtünme Kuvveti | 1 | 0 | 0 | 0 |
| Su Dalgaları | 1 | 0 | 0 | 0 |
| Işığın Kırılması | 1 | 0 | 0 | 0 |
| Kimya | 0 | 0 | 0 | 0 |
| Kimyanın Sembolik Dili | 1 | 1 | 0 | 100 |
| Atomun Yapısı | 1 | 0 | 0 | 0 |
| Güçlü Etkileşimler / İyonik Bağ | 2 | 0 | 1 | 0 |
| Güçlü Etkileşimler / Kovalent Bağ | 1 | 0 | 1 | 0 |
| Sıvılar | 1 | 0 | 0 | 0 |
| KİMYANIN TEMEL KANUNLARI VE KİMYASAL HESAPLAMALAR | 1 | 0 | 0 | 0 |
| Ayrırma ve Saflaştırma Teknikleri | 1 | 0 | 0 | 0 |
| Kimyasal Tepkime Çeşitleri | 1 | 0 | 0 | 0 |
| Nötralleşme Tepkimeleri | 1 | 0 | 0 | 0 |
| Asit ve Bazların Metallerle Tepkimeleri | 1 | 0 | 0 | 0 |
| Biyoloji | 0 | 0 | 0 | 0 |
| Karbohidratlar | 1 | 0 | 1 | 0 |
| Hayvanlar | 1 | 0 | 0 | 0 |
| Ekosistemde Madde ve Enerji Akışı | 1 | 0 | 0 | 0 |
| Mitoz | 1 | 0 | 1 | 0 |
| Cinsiyete Bağlı Kalıtım | 1 | 0 | 1 | 0 |
| Hücre Zarından Madde Geçişleri | 1 | 0 | 0 | 0 |

ULTİ TÜRKİYE GENELİ TYT DENEME

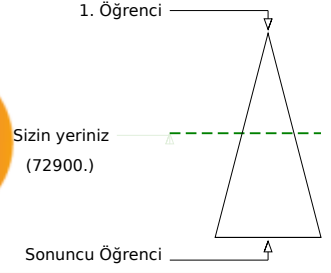
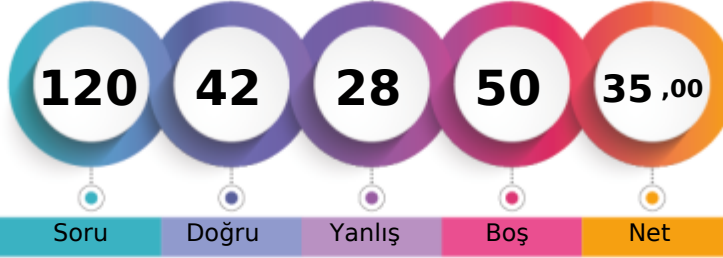

244,863 % 47,22

ANKARA / KEÇİÖREN
ETLİK ANADOLU İMAM HATİP LİSESİ11C - 534
EMİNE TURAN

Soru Doğru Yanlış Boş Net

Şube Kurum İlçe İl Genel

Öğrenci Sıra No 1 23 523 3974 72900 % 47,22

Sınava Katılan Öğrenci Sayısı 3 61 594 6628 154382

| | Soru | Doğru | Yanlış | Boş | Net | Başarı |
|-------------------|--|-----------|-----------|----------|--------------|-------------|
| TYT Türkçe | 40 | 25 | 13 | 2 | 21,75 | % 54 |
| Cevap Anahtarı | A BECAEAAEDCAACECADCBEBDDCBACBBEDACCECBCCB | | | | | |
| Cevaplarınız | ecCAEbA eb ACdCbbCaEBcDcCacBBEDACeECBcbB | | | | | |

| | S | D | Y | B% |
|---|----------|----------|----------|----------|
| Türkçe | 0 | 0 | 0 | 0 |
| Metne Sözcük Yerleştirme | 1 | 0 | 1 | 0 |
| Sözcükte Anlam | 1 | 0 | 1 | 0 |
| Söz Öbeklerinde Anlam | 1 | 1 | 0 | 100 |
| Cümleler Arasındaki Anlam İlişkileri | 1 | 1 | 0 | 100 |
| Parçadaki Cümlelerin İçerik ve Özellikleri | 1 | 1 | 0 | 100 |
| İki Cümleyi Karşılaştırma | 1 | 0 | 1 | 0 |
| İki Cümleyi Birleştirme | 1 | 1 | 0 | 100 |
| Ses Bilgisi - Karma | 1 | 0 | 0 | 0 |
| de'nin, ki'nin ve mi'nin Yazımı | 1 | 0 | 1 | 0 |
| Bitişik ve Ayrı Yazılan Kelimeler | 1 | 0 | 1 | 0 |
| Bir Ögeyi Oluşturan Sözcükler | 1 | 0 | 0 | 0 |
| Virgül | 1 | 1 | 0 | 100 |
| Noktalama İşaretleri - Karma | 1 | 1 | 0 | 100 |
| Ad Soyul Sözcükler - Karma | 1 | 0 | 1 | 0 |
| Paragrafta Anlatım Akışını Bozan Cümle | 1 | 1 | 0 | 100 |
| Düşünceyi Geliştirme Yolları | 1 | 0 | 1 | 0 |
| Paragrafta Boş Bırakılan Yerleri Tamamlama | 1 | 0 | 1 | 0 |
| Paragrafı İkiye Ayırma | 1 | 1 | 0 | 100 |
| Paragrafta Yardımcı Düşünceler | 8 | 7 | 1 | 88 |
| Paragrafta Ana Düşünce (Ana Fikir) | 2 | 1 | 1 | 50 |
| Paragrafın Yorumlanması | 4 | 2 | 2 | 50 |
| Paragrafa Cümle Yerleştirme | 1 | 1 | 0 | 100 |
| Paragrafın Karşılık Olduğu Soruyu Belirleme | 1 | 1 | 0 | 100 |
| Bir Paragrafa Bağlı Çoklu Sorular | 6 | 5 | 1 | 83 |

| | Soru | Doğru | Yanlış | Boş | Net | Başarı |
|-------------------------------|------------------------------|-----------|----------|----------|--------------|-------------|
| Tarih-1 | 5 | 3 | 1 | 1 | 2,75 | % 55 |
| Coğrafya-1 | 5 | 1 | 2 | 2 | 0,50 | % 10 |
| Felsefe | 5 | 4 | 1 | 0 | 3,75 | % 75 |
| Din Kült. ve Ahl. Bil. | 5 | 4 | 1 | 0 | 3,75 | % 75 |
| Felsefe (Seçmeli) | 5 | 0 | 0 | 5 | 0,00 | % 0 |
| TYT Sosyal | 20 | 12 | 5 | 3 | 10,75 | % 54 |
| Cevap Anahtarı | A DEACBACBDEDCCEBEACAEBECDEA | | | | | |
| Cevaplarınız | DdAC ac EDCcEACAEE | | | | | |

| | S | D | Y | B% |
|--|----------|----------|----------|----------|
| Tarih-1 | 0 | 0 | 0 | 0 |
| Avrasya'da İlk Türk İzleri | 1 | 1 | 0 | 100 |
| Anadolu'nun Türkleşmesi | 1 | 0 | 1 | 0 |
| Uzun Savaşlardan Diplomasieye | 1 | 1 | 0 | 100 |
| I. Dünya Savaşı (1914-1918) | 1 | 1 | 0 | 100 |
| Millî Mücadele'de Cepheler | 1 | 0 | 0 | 0 |
| Coğrafya-1 | 0 | 0 | 0 | 0 |
| Dış Kuvvetler | 1 | 0 | 0 | 0 |
| Zaman Kavramı (Yerel, Uluslararası ve Ulusal Saat) | 1 | 0 | 1 | 0 |
| Türkiye'de Nüfusun Dağılışı | 1 | 0 | 1 | 0 |
| Uluslararası Ulaşım Hatlarının Genel Özellikleri ve Etkileri | 1 | 0 | 0 | 0 |
| Doğal Çevreyi Kullanma Biçimleri | 1 | 1 | 0 | 100 |
| Felsefe | 0 | 0 | 0 | 0 |
| Felsefenin Ortaya Çıkışı | 1 | 1 | 0 | 100 |
| Varlık Felsefesi | 1 | 1 | 0 | 100 |
| MÖ 6. Yüzyıl - MS 2. Yüzyıl Filozoflarının Felsefi Görüşleri | 1 | 1 | 0 | 100 |
| Ahlak Felsefesi | 1 | 0 | 1 | 0 |
| Sanat Felsefesi | 1 | 1 | 0 | 100 |
| Din Kült. ve Ahl. Bil. | 0 | 0 | 0 | 0 |
| Ahlaki Tutum ve Davranışlar | 1 | 1 | 0 | 100 |
| İslam ve Bilim | 1 | 1 | 0 | 100 |
| İslam ve İbadet | 1 | 1 | 0 | 100 |

| | Soru | Doğru | Yanlış | Boş | Net | Başarı |
|----------------------|---|----------|----------|-----------|--------------|-------------|
| Matematik-1 | 30 | 4 | 4 | 22 | 3,00 | % 10 |
| Geometri | 10 | 0 | 1 | 9 | -0,25 | % 0 |
| TYT Matematik | 40 | 4 | 5 | 31 | 2,75 | % 7 |
| Cevap Anahtarı | A BACDBADEDAEDACBDECBDECEEEACBAADEBADEECCCE | | | | | |
| Cevaplarınız | ccC cE E B a a | | | | | |

| | S | D | Y | B% |
|---|----------|----------|----------|----------|
| Matematik-1 | 0 | 0 | 0 | 0 |
| Rasyonel Sayılar | 1 | 0 | 1 | 0 |
| Tek ve Çift Sayılar | 1 | 0 | 1 | 0 |
| Temel Kavramlar ve Sayı Kümeleri | 1 | 1 | 0 | 100 |
| Bölime Kuralları | 1 | 0 | 0 | 0 |
| Ardışık Sayılar | 1 | 0 | 0 | 0 |
| Faktöriyel Kavramı | 1 | 0 | 0 | 0 |
| Asal Sayılar ve Aralarında Asal Sayılar | 1 | 0 | 1 | 0 |
| Birinci Dereceden İki Bilinmeyenli Denklemler | 1 | 1 | 0 | 100 |
| Üslü İfadeler | 1 | 0 | 0 | 0 |
| Birinci Dereceden Bir Bilinmeyenli Denklemler | 1 | 0 | 0 | 0 |
| Mutlak Değerli Denklemler | 1 | 0 | 0 | 0 |
| Aralık Kavramı ve Basit Eşitsizlikler | 1 | 0 | 0 | 0 |
| Oran ve Orantı | 1 | 0 | 0 | 0 |
| Kökü İfadeler | 1 | 0 | 0 | 0 |
| Rutin Olmayan Problemler | 1 | 0 | 0 | 0 |
| Sayı Problemleri | 1 | 0 | 0 | 0 |
| Kesir Problemleri | 1 | 1 | 0 | 100 |
| Yaş Problemleri | 1 | 0 | 0 | 0 |
| İşçi Problemleri | 1 | 1 | 0 | 100 |
| Karışım Problemleri | 1 | 0 | 0 | 0 |

| | Soru | Doğru | Yanlış | Boş | Net | Başarı |
|-----------------|------------------------|----------|----------|-----------|--------------|-------------|
| Fizik | 7 | 0 | 3 | 4 | -0,75 | % 0 |
| Kimya | 7 | 1 | 0 | 6 | 1,00 | % 14 |
| Biyoloji | 6 | 0 | 2 | 4 | -0,50 | % 0 |
| TYT Fen | 20 | 1 | 5 | 14 | -0,25 | % 0 |
| Cevap Anahtarı | A BEECAAACECAEEBCDAEBC | | | | | |
| Cevaplarınız | dcb c bd | | | | | |

| | S | D | Y | B% |
|--|----------|----------|----------|----------|
| Fizik | 0 | 0 | 0 | 0 |
| Kaldırma Kuvveti | 1 | 0 | 1 | 0 |
| Isı, Sıcaklık ve İş Enerji | 1 | 0 | 1 | 0 |
| Elektriksel Güç ve Enerji | 1 | 0 | 1 | 0 |
| Katı, Sıvı, Gaz Basıncı | 1 | 0 | 0 | 0 |
| Sürtünme Kuvveti | 1 | 0 | 0 | 0 |
| Su Dalgaları | 1 | 0 | 0 | 0 |
| Işığın Kırılması | 1 | 0 | 0 | 0 |
| Kimya | 0 | 0 | 0 | 0 |
| Kimyanın Sembolik Dili | 1 | 1 | 0 | 100 |
| Atomun Yapısı | 1 | 0 | 0 | 0 |
| Güçlü Etkileşimler / İyonik Bağ | 2 | 0 | 0 | 0 |
| Güçlü Etkileşimler / Kovalent Bağ | 1 | 0 | 0 | 0 |
| Sıvılar | 1 | 0 | 0 | 0 |
| KİMYANIN TEMEL KANUNLARI VE KİMYASAL HESAPLAMALAR | 1 | 0 | 0 | 0 |
| Ayırma ve Saflaştırma Teknikleri | 1 | 0 | 0 | 0 |
| Kimyasal Tepkime Çeşitleri | 1 | 0 | 0 | 0 |
| Nötrleşme Tepkimeleri | 1 | 0 | 0 | 0 |
| Asit ve Bazların Metallerle Tepkimeleri | 1 | 0 | 0 | 0 |
| Biyoloji | 0 | 0 | 0 | 0 |
| Karbohidratlar | 1 | 0 | 0 | 0 |
| Hayvanlar | 1 | 0 | 0 | 0 |
| Ekosistemde Madde ve Enerji Akışı | 1 | 0 | 1 | 0 |
| Mitoz | 1 | 0 | 1 | 0 |
| Cinsiyete Bağlı Kalıtım | 1 | 0 | 0 | 0 |
| Hücre Zarından Madde Geçişleri | 1 | 0 | 0 | 0 |

ULTİ TÜRKİYE GENELİ TYT DENEME



229,715 % 58,29

ANKARA / KEÇİÖREN
ETLİK ANADOLU İMAM HATİP LİSESİ

11C - 1040
SUKEYNA KARSLI

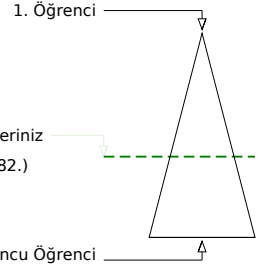
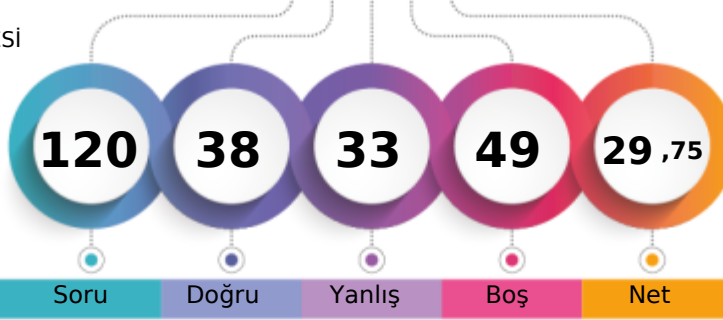

Soru Doğru Yanlış Boş Net

| | | | | |
|-------------------------------|-------|------|-----|---------------|
| Şube | Kurum | İlçe | İl | Genel |
| Öğrenci Sıra No | 2 | 34 | 552 | 4708 |
| Sınava Katılan Öğrenci Sayısı | 3 | 61 | 594 | 6628 |
| | | | | 89982 % 58,29 |
| | | | | 154382 |

| | Soru | Doğru | Yanlış | Boş | Net | Başarı |
|-------------------|-----------|---|-------------|----------|--------------|-------------|
| TYT Türkçe | 40 | 19 | 12 | 9 | 16,00 | % 40 |
| Cevap Anahtarı | B | ECBAAEEAAACEEDCCBEBDDCBACBBEDACCADCECBB | | | | |
| Cevaplarınız | | EbBA EA dbE DaCBdeDc | bCBcEDAC ed | CE | Bb | |

| | S | D | Y | B% |
|---|----------|----------|----------|----------|
| Türkçe | 0 | 0 | 0 | 0 |
| Metne Sözcük Yerleştirme | 1 | 1 | 0 | 100 |
| Sözcükte Anlam | 1 | 1 | 0 | 100 |
| Söz Öbeklerinde Anlam | 1 | 0 | 1 | 0 |
| Cümleler Arasındaki Anlam İlişkileri | 1 | 1 | 0 | 100 |
| Parçadaki Cümlelerin İçerik ve Özellikleri | 1 | 1 | 0 | 100 |
| İki Cümleyi Karşılaştırma | 1 | 1 | 0 | 100 |
| İki Cümleyi Birleştirme | 1 | 0 | 0 | 0 |
| Ses Bilgisi - Karma | 1 | 0 | 0 | 0 |
| de'nin, ki'nin ve mi'nin Yazımı | 1 | 1 | 0 | 100 |
| Bitişlik ve Aynı Yazılan Kelimeler | 1 | 0 | 1 | 0 |
| Bir Ögeyi Oluşturan Sözcükler | 1 | 0 | 0 | 0 |
| Virgül | 1 | 0 | 1 | 0 |
| Noktalamla İşaretleri - Karma | 1 | 0 | 1 | 0 |
| Ad Soyul Sözcükler - Karma | 1 | 1 | 0 | 100 |
| Paragrafta Anlatım Akışını Bozan Cümle | 1 | 0 | 1 | 0 |
| Düşünceyi Geliştirme Yolları | 1 | 0 | 1 | 0 |
| Paragrafta Boş Bırakılan Yerleri Tamamlama | 1 | 0 | 0 | 0 |
| Paragrafı İkiye Ayırma | 1 | 1 | 0 | 100 |
| Paragrafta Yardımcı Düşünceler | 8 | 3 | 4 | 38 |
| Paragrafta Ana Düşünce (Ana Fikir) | 2 | 1 | 0 | 50 |
| Paragrafın Yorumlanması | 4 | 3 | 0 | 75 |
| Paragrafa Cümle Yerleştirme | 1 | 1 | 0 | 100 |
| Paragrafın Karşılık Olduğu Soruyu Belirleme | 1 | 0 | 1 | 0 |
| Bir Paragrafa Bağlı Çoklu Sorular | 6 | 3 | 1 | 50 |

| | Soru | Doğru | Yanlış | Boş | Net | Başarı |
|----------------------|-----------|--|----------|-----------|-------------|-------------|
| Matematik-1 | 30 | 4 | 3 | 23 | 3,25 | % 11 |
| Geometri | 10 | 1 | 0 | 9 | 1,00 | % 10 |
| TYT Matematik | 40 | 5 | 3 | 32 | 4,25 | % 11 |
| Cevap Anahtarı | B | DBADEBACDACBDECBDECEEAACBAADDAEDECCCEBEA | | | | |
| Cevaplarınız | | DB c e | E | cD | E | |

| | S | D | Y | B% |
|---|----------|----------|----------|----------|
| Matematik-1 | 0 | 0 | 0 | 0 |
| Rasyonel Sayılar | 1 | 0 | 0 | 0 |
| Tek ve Çift Sayılar | 1 | 0 | 0 | 0 |
| Temel Kavramlar ve Sayı Kümeleri | 1 | 0 | 0 | 0 |
| Bölime Kuralları | 1 | 1 | 0 | 100 |
| Ardışık Sayılar | 1 | 1 | 0 | 100 |
| Faktöriyel Kavramı | 1 | 0 | 0 | 0 |
| Asal Sayılar ve Aralarında Asal Sayılar | 1 | 0 | 1 | 0 |
| Birinci Dereceden İki Bilinmeyenli Denklemler | 1 | 0 | 0 | 0 |
| Üslü İfadeler | 1 | 1 | 0 | 100 |
| Birinci Dereceden Bir Bilinmeyenli Denklemler | 1 | 0 | 0 | 0 |
| Mutlak Değerli Denklemler | 1 | 0 | 0 | 0 |
| Aralık Kavramı ve Basit Eşitsizlikler | 1 | 0 | 0 | 0 |
| Oran ve Orantı | 1 | 0 | 1 | 0 |
| Kökü İfadeler | 1 | 0 | 0 | 0 |
| Rutin Olmayan Problemler | 1 | 0 | 0 | 0 |
| Sayı Problemleri | 1 | 0 | 0 | 0 |
| Kesir Problemleri | 1 | 0 | 0 | 0 |
| Yaş Problemleri | 1 | 0 | 0 | 0 |
| İşçi Problemleri | 1 | 0 | 0 | 0 |
| Karışım Problemleri | 1 | 0 | 0 | 0 |

| | Soru | Doğru | Yanlış | Boş | Net | Başarı |
|------------------------|-----------|---------------------------|----------|----------|--------------|-------------|
| Tarih-1 | 5 | 4 | 1 | 0 | 3,75 | % 75 |
| Coğrafya-1 | 5 | 2 | 2 | 1 | 1,50 | % 30 |
| Felsefe | 5 | 1 | 2 | 2 | 0,50 | % 10 |
| Din Kült. ve Ahl. Bil. | 5 | 5 | 0 | 0 | 5,00 | % 100 |
| Felsefe (Seçmeli) | 5 | 0 | 0 | 5 | 0,00 | % 0 |
| TYT Sosyal | 20 | 12 | 5 | 3 | 10,75 | % 54 |
| Cevap Anahtarı | B | CDBEADEACBBEDCCEBACAEAECD | | | | |
| Cevaplarınız | | CDBdA EbCcBab | EBACA | | | |

| | S | D | Y | B% |
|--|----------|----------|----------|----------|
| Tarih-1 | 0 | 0 | 0 | 0 |
| Avrasya'da İlk Türk İzleri | 1 | 1 | 0 | 100 |
| Anadolu'nun Türkleşmesi | 1 | 0 | 1 | 0 |
| Uzun Savaşlardan Diplomasye | 1 | 1 | 0 | 100 |
| I. Dünya Savaşı (1914-1918) | 1 | 1 | 0 | 100 |
| Millî Mücadele'de Cepheler | 1 | 1 | 0 | 100 |
| Coğrafya-1 | 0 | 0 | 0 | 0 |
| Dış Kuvvetler | 1 | 0 | 1 | 0 |
| Zaman Kavramı (Yerel, Uluslararası ve Ulusal Saat) | 1 | 1 | 0 | 100 |
| Türkiye'de Nüfusun Dağılışı | 1 | 0 | 1 | 0 |
| Uluslararası Ulaşım Hatlarının Genel Özellikleri ve Etkileri | 1 | 0 | 0 | 0 |
| Doğal Çevreyi Kullanma Biçimleri | 1 | 1 | 0 | 100 |
| Felsefe | 0 | 0 | 0 | 0 |
| Felsefenin Ortaya Çıkışı | 1 | 0 | 1 | 0 |
| Varlık Felsefesi | 1 | 0 | 0 | 0 |
| MÖ 6. Yüzyıl - MS 2. Yüzyıl Filozoflarının Felsefi Görüşleri | 1 | 0 | 0 | 0 |
| Ahlak Felsefesi | 1 | 1 | 0 | 100 |
| Sanat Felsefesi | 1 | 0 | 1 | 0 |
| Din Kült. ve Ahl. Bil. | 0 | 0 | 0 | 0 |
| Ahlaki Tutum ve Davranışlar | 1 | 1 | 0 | 100 |
| İslam ve Bilim | 1 | 1 | 0 | 100 |
| İslam ve İbadet | 1 | 1 | 0 | 100 |

| | Soru | Doğru | Yanlış | Boş | Net | Başarı |
|----------------|-----------|-----------------------|-----------|----------|--------------|------------|
| Fizik | 7 | 0 | 6 | 1 | -1,50 | % 0 |
| Kimya | 7 | 1 | 2 | 4 | 0,50 | % 7 |
| Biyoloji | 6 | 1 | 5 | 0 | -0,25 | % 0 |
| TYT Fen | 20 | 2 | 13 | 5 | -1,25 | % 0 |
| Cevap Anahtarı | B | EEBACAAAEEBCECBCECDAC | | | | |
| Cevaplarınız | | cbdca | dC | eBdebce | | |

| | S | D | Y | B% |
|--|----------|----------|----------|----------|
| Fizik | 0 | 0 | 0 | 0 |
| Kaldırma Kuvveti | 1 | 0 | 1 | 0 |
| Isı, Sıcaklık ve İş Enerji | 1 | 0 | 1 | 0 |
| Elektriksel Güç ve Enerji | 1 | 0 | 1 | 0 |
| Katı, Sıvı, Gaz Basıncı | 1 | 0 | 1 | 0 |
| Sürtünme Kuvveti | 1 | 0 | 1 | 0 |
| Su Dalgaları | 1 | 0 | 0 | 0 |
| Işığın Kırılması | 1 | 0 | 1 | 0 |
| Kimya | 0 | 0 | 0 | 0 |
| Kimyanın Sembolik Dili | 1 | 1 | 0 | 100 |
| Atomun Yapısı | 1 | 0 | 0 | 0 |
| Güçlü Etkileşimler / İyonik Bağ | 2 | 0 | 1 | 0 |
| Güçlü Etkileşimler / Kovalent Bağ | 1 | 0 | 1 | 0 |
| Sıvılar | 1 | 0 | 0 | 0 |
| KİMYANIN TEMEL KANUNLARI VE KİMYASAL HESAPLAMALAR | 1 | 0 | 0 | 0 |
| Ayrırma ve Saflaştırma Teknikleri | 1 | 0 | 0 | 0 |
| Kimyasal Tepkime Çeşitleri | 1 | 0 | 0 | 0 |
| Nötralleşme Tepkimeleri | 1 | 0 | 1 | 0 |
| Asit ve Bazların Metallerle Tepkimeleri | 1 | 0 | 1 | 0 |
| Biyoloji | 0 | 0 | 0 | 0 |
| Karbohidratlar | 1 | 0 | 1 | 0 |
| Hayvanlar | 1 | 0 | 1 | 0 |
| Ekosistemde Madde ve Enerji Akışı | 1 | 0 | 1 | 0 |
| Mitoz | 1 | 0 | 1 | 0 |
| Cinsiyete Bağlı Kalıtım | 1 | 1 | 0 | 100 |
| Hücre Zarından Madde Geçişleri | 1 | 0 | 1 | 0 |

ULTİ TÜRKİYE GENELİ TYT DENEME



215,438 % 68,24

ANKARA / KEÇİÖREN
ETLİK ANADOLU İMAM HATİP LİSESİ

11D - 679
BÜŞRA ASLAN

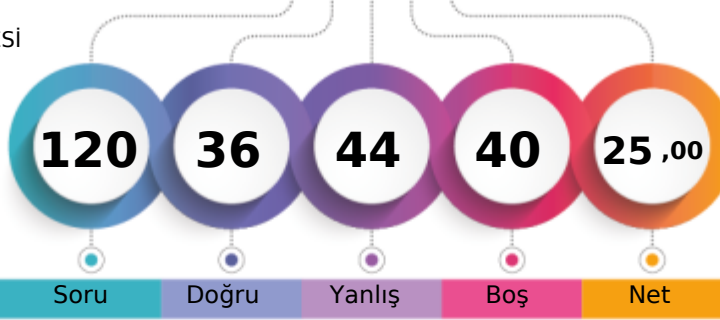

1. Öğrenci

Sizin yeriniz
(105345.)

Sonuncu Öğrenci

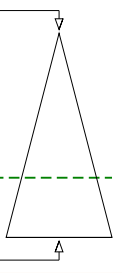

Soru Doğru Yanlış Boş Net

Şube Kurum İlçe İl Genel

Öğrenci Sıra No 4 47 572 5264 105345 % 68,24

Sınava Katılan Öğrenci Sayısı 10 61 594 6628 154382

| | | Soru | Doğru | Yanlış | Boş | Net | Başarı | |
|-------------------|---|--|-------|--------|-----|-------|--------|--|
| TYT Türkçe | | 40 | 21 | 19 | 0 | 16,25 | % 41 | |
| Cevap Anahtarı | B | ECBAAEEAAACEEDCCBEBDDCBACBBEDACCADCECBBC | | | | | | |
| Cevaplarınız | | ECBdAaAbAaEcDCCeEcbDCcbCBBaDAddCdcCEedeb | | | | | | |

| | S | D | Y | B% |
|---|---|---|---|-----|
| Türkçe | 0 | 0 | 0 | 0 |
| Metne Sözcük Yerleştirme | 1 | 1 | 0 | 100 |
| Sözcükte Anlam | 1 | 1 | 0 | 100 |
| Söz Öbeklerinde Anlam | 1 | 1 | 0 | 100 |
| Cümleler Arasındaki Anlam İlişkileri | 1 | 0 | 1 | 0 |
| Parçadaki Cümlelerin İçerik ve Özellikleri | 1 | 0 | 1 | 0 |
| İki Cümleyi Karşılaştırma | 1 | 1 | 0 | 100 |
| İki Cümleyi Birleştirme | 1 | 1 | 0 | 100 |
| Ses Bilgisi - Karma | 1 | 0 | 1 | 0 |
| de'nin, ki'nin ve mi'nin Yazımı | 1 | 1 | 0 | 100 |
| Bitişik ve Ayrı Yazılan Kelimeler | 1 | 1 | 0 | 100 |
| Bir Ögeyi Oluşturan Sözcükler | 1 | 0 | 1 | 0 |
| Virgül | 1 | 1 | 0 | 100 |
| Noktalama İşaretleri - Karma | 1 | 0 | 1 | 0 |
| Ad Soyul Sözcükler - Karma | 1 | 1 | 0 | 100 |
| Paragrafta Anlatım Akışını Bozan Cümle | 1 | 1 | 0 | 100 |
| Düşünceyi Geliştirme Yolları | 1 | 0 | 1 | 0 |
| Paragrafta Boş Bırakılan Yerleri Tamamlama | 1 | 0 | 1 | 0 |
| Paragrafı İkiye Ayırma | 1 | 1 | 0 | 100 |
| Paragrafta Yardımcı Düşünceler | 8 | 4 | 4 | 50 |
| Paragrafta Ana Düşünce (Ana Fikir) | 2 | 1 | 1 | 50 |
| Paragrafın Yorumlanması | 4 | 1 | 3 | 25 |
| Paragrafa Cümle Yerleştirme | 1 | 1 | 0 | 100 |
| Paragrafın Karşılık Olduğu Soruyu Belirleme | 1 | 1 | 0 | 100 |
| Bir Paragrafa Bağlı Çoklu Sorular | 6 | 2 | 4 | 33 |

| | | Soru | Doğru | Yanlış | Boş | Net | Başarı | |
|----------------------|---|---|-------|--------|-----|-------|--------|--|
| Matematik-1 | | 30 | 2 | 2 | 26 | 1,50 | % 5 | |
| Geometri | | 10 | 0 | 1 | 9 | -0,25 | % 0 | |
| TYT Matematik | | 40 | 2 | 3 | 35 | 1,25 | % 3 | |
| Cevap Anahtarı | B | DBADEBACDACBDECBDECEEAACBAADDAEDECCCEBA | | | | | | |
| Cevaplarınız | | e BA b e | | | | | | |

| | S | D | Y | B% |
|---|---|---|---|-----|
| Matematik-1 | 0 | 0 | 0 | 0 |
| Rasyonel Sayılar | 1 | 1 | 0 | 100 |
| Tek ve Çift Sayılar | 1 | 1 | 0 | 100 |
| Temel Kavramlar ve Sayı Kümeleri | 1 | 0 | 0 | 0 |
| Bölime Kuralları | 1 | 0 | 1 | 0 |
| Ardışık Sayılar | 1 | 0 | 0 | 0 |
| Faktöriyel Kavramı | 1 | 0 | 0 | 0 |
| Asal Sayılar ve Aralarında Asal Sayılar | 1 | 0 | 0 | 0 |
| Birinci Dereceden İki Bilinmeyenli Denklemler | 1 | 0 | 0 | 0 |
| Üslü İfadeler | 1 | 0 | 0 | 0 |
| Birinci Dereceden Bir Bilinmeyenli Denklemler | 1 | 0 | 0 | 0 |
| Mutlak Değerli Denklemler | 1 | 0 | 0 | 0 |
| Aralık Kavramı ve Basit Eşitsizlikler | 1 | 0 | 0 | 0 |
| Oran ve Orantı | 1 | 0 | 0 | 0 |
| Kökü İfadeler | 1 | 0 | 0 | 0 |
| Rutin Olmayan Problemler | 1 | 0 | 0 | 0 |
| Sayı Problemleri | 1 | 0 | 0 | 0 |
| Kesir Problemleri | 1 | 0 | 0 | 0 |
| Yaş Problemleri | 1 | 0 | 0 | 0 |
| İşçi Problemleri | 1 | 0 | 0 | 0 |
| Karışım Problemleri | 1 | 0 | 0 | 0 |

| | | Soru | Doğru | Yanlış | Boş | Net | Başarı | |
|-------------------------------|---|---------------------------|-------|--------|-----|------|--------|--|
| Tarih-1 | | 5 | 2 | 3 | 0 | 1,25 | % 25 | |
| Coğrafya-1 | | 5 | 2 | 3 | 0 | 1,25 | % 25 | |
| Felsefe | | 5 | 2 | 3 | 0 | 1,25 | % 25 | |
| Din Kült. ve Ahl. Bil. | | 5 | 3 | 2 | 0 | 2,50 | % 50 | |
| Felsefe (Seçmeli) | | 5 | 0 | 0 | 5 | 0,00 | % 0 | |
| TYT Sosyal | | 20 | 9 | 11 | 0 | 6,25 | % 31 | |
| Cevap Anahtarı | B | CDBEADEACBBEDCCEBACAEAECD | | | | | | |
| Cevaplarınız | | CDdbebEbbBcaDcaEcAaA | | | | | | |

| | S | D | Y | B% |
|--|---|---|---|-----|
| Tarih-1 | 0 | 0 | 0 | 0 |
| Avrasya'da İlk Türk İzleri | 1 | 1 | 0 | 100 |
| Anadolu'nun Türkleşmesi | 1 | 0 | 1 | 0 |
| Uzun Savaşlardan Diplomasieye | 1 | 0 | 1 | 0 |
| I. Dünya Savaşı (1914-1918) | 1 | 1 | 0 | 100 |
| Millî Mücadele'de Cepheler | 1 | 0 | 1 | 0 |
| Coğrafya-1 | 0 | 0 | 0 | 0 |
| Dış Kuvvetler | 1 | 0 | 1 | 0 |
| Zaman Kavramı (Yerel, Uluslararası ve Ulusal Saat) | 1 | 0 | 1 | 0 |
| Türkiye'de Nüfusun Dağılışı | 1 | 1 | 0 | 100 |
| Uluslararası Ulaşım Hatlarının Genel Özellikleri ve Etkileri | 1 | 0 | 1 | 0 |
| Doğal Çevreyi Kullanma Biçimleri | 1 | 1 | 0 | 100 |
| Felsefe | 0 | 0 | 0 | 0 |
| Felsefenin Ortaya Çıkışı | 1 | 1 | 0 | 100 |
| Varlık Felsefesi | 1 | 1 | 0 | 100 |
| MÖ 6. Yüzyıl - MS 2. Yüzyıl Filozoflarının Felsefi Görüşleri | 1 | 0 | 1 | 0 |
| Ahlak Felsefesi | 1 | 0 | 1 | 0 |
| Sanat Felsefesi | 1 | 0 | 1 | 0 |
| Din Kült. ve Ahl. Bil. | 0 | 0 | 0 | 0 |
| Ahlaki Tutum ve Davranışlar | 1 | 1 | 0 | 100 |
| İslam ve Bilim | 1 | 0 | 1 | 0 |
| İslam ve İbadet | 1 | 1 | 0 | 100 |

| | | Soru | Doğru | Yanlış | Boş | Net | Başarı | |
|-----------------|---|----------------------|-------|--------|-----|-------|--------|--|
| Fizik | | 7 | 2 | 5 | 0 | 0,75 | % 11 | |
| Kimya | | 7 | 1 | 1 | 5 | 0,75 | % 11 | |
| Biyoloji | | 6 | 1 | 5 | 0 | -0,25 | % 0 | |
| TYT Fen | | 20 | 4 | 11 | 5 | 1,25 | % 6 | |
| Cevap Anahtarı | B | EEBACAAAEEBCEBCECDAC | | | | | | |
| Cevaplarınız | | EdBddcdb C cEdadd | | | | | | |

| | S | D | Y | B% |
|--|---|---|---|-----|
| Fizik | 0 | 0 | 0 | 0 |
| Kaldırma Kuvveti | 1 | 1 | 0 | 100 |
| Isı, Sıcaklık ve İş Enerji | 1 | 1 | 0 | 100 |
| Elektriksel Güç ve Enerji | 1 | 0 | 1 | 0 |
| Katı, Sıvı, Gaz Basıncı | 1 | 0 | 1 | 0 |
| Sürtünme Kuvveti | 1 | 0 | 1 | 0 |
| Su Dalgaları | 1 | 0 | 1 | 0 |
| Işığın Kırılması | 1 | 0 | 1 | 0 |
| Kimya | 0 | 0 | 0 | 0 |
| Kimyanın Sembolik Dili | 1 | 1 | 0 | 100 |
| Atomun Yapısı | 1 | 0 | 0 | 0 |
| Güçlü Etkileşimler / İyonik Bağ | 2 | 0 | 0 | 0 |
| Güçlü Etkileşimler / Kovalent Bağ | 1 | 0 | 0 | 0 |
| Sıvılar | 1 | 0 | 1 | 0 |
| KİMYANIN TEMEL KANUNLARI VE KİMYASAL HESAPLAMALAR | 1 | 0 | 0 | 0 |
| Ayrırma ve Saflaştırma Teknikleri | 1 | 0 | 0 | 0 |
| Kimyasal Tepkime Çeşitleri | 1 | 0 | 0 | 0 |
| Nötralleşme Tepkimeleri | 1 | 0 | 0 | 0 |
| Asit ve Bazların Metallerle Tepkimeleri | 1 | 0 | 0 | 0 |
| Biyoloji | 0 | 0 | 0 | 0 |
| Karbohidratlar | 1 | 0 | 1 | 0 |
| Hayvanlar | 1 | 0 | 1 | 0 |
| Ekosistemde Madde ve Enerji Akışı | 1 | 0 | 1 | 0 |
| Mitoz | 1 | 1 | 0 | 100 |
| Cinsiyete Bağlı Kalıtım | 1 | 0 | 1 | 0 |
| Hücre Zarından Madde Geçişleri | 1 | 0 | 1 | 0 |

ULTİ TÜRKİYE GENELİ TYT DENEME



169,228 % 90,07

ANKARA / KEÇİÖREN
ETLİK ANADOLU İMAM HATİP LİSESİ

11D - 0
CEYDA

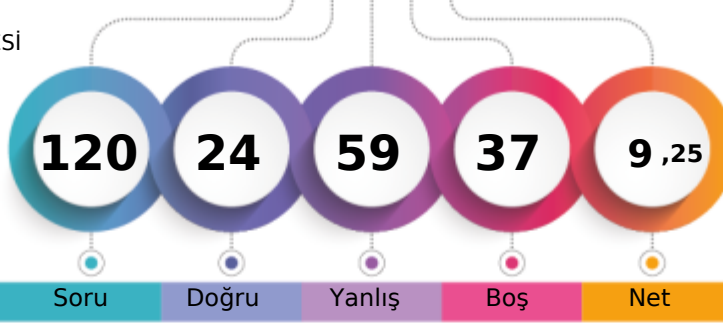

1. Öğrenci

Sizin yeriniz
(139045.)

Sonuncu Öğrenci

↑

Soru Doğru Yanlış Boş Net

Şube Kurum İlçe İl Genel

Öğrenci Sıra No 10 59 589 6223 139045 % 90,07

Sınava Katılan Öğrenci Sayısı 10 61 594 6628 154382

| | Soru | Doğru | Yanlış | Boş | Net | Başarı |
|-------------------|--|-----------|-----------|----------|-------------|-------------|
| TYT Türkçe | 40 | 11 | 25 | 4 | 4,75 | % 12 |
| Cevap Anahtarı | A BECAEAAEDCAACECADCBEBDDCBACBBEDACCECBCCB | | | | | |
| Cevaplarınız | dcCdEAbEaCeeCcddeCdaBDcbccBdc ca Bbae | | | | | |

| | S | D | Y | B% |
|---|----------|----------|----------|----------|
| Türkçe | 0 | 0 | 0 | 0 |
| Metne Sözcük Yerleştirme | 1 | 0 | 1 | 0 |
| Sözcükte Anlam | 1 | 0 | 1 | 0 |
| Söz Öbeklerinde Anlam | 1 | 1 | 0 | 100 |
| Cümleler Arasındaki Anlam İlişkileri | 1 | 0 | 1 | 0 |
| Parçadaki Cümlelerin İçerik ve Özellikleri | 1 | 1 | 0 | 100 |
| İki Cümleyi Karşılaştırma | 1 | 1 | 0 | 100 |
| İki Cümleyi Birleştirme | 1 | 0 | 1 | 0 |
| Ses Bilgisi - Karma | 1 | 1 | 0 | 100 |
| de'nin, ki'nin ve mi'nin Yazımı | 1 | 0 | 1 | 0 |
| Bitişlik ve Ayrı Yazılan Kelimeler | 1 | 1 | 0 | 100 |
| Bir Ögeyi Oluşturan Sözcükler | 1 | 0 | 1 | 0 |
| Virgül | 1 | 0 | 1 | 0 |
| Noktalama İşaretleri - Karma | 1 | 1 | 0 | 100 |
| Ad Soyul Sözcükler - Karma | 1 | 0 | 1 | 0 |
| Paragrafta Anlatım Akışını Bozan Cümle | 1 | 0 | 1 | 0 |
| Düşünceyi Geliştirme Yolları | 1 | 0 | 1 | 0 |
| Paragrafta Boş Bırakılan Yerleri Tamamlama | 1 | 0 | 1 | 0 |
| Paragrafı İkiye Ayırma | 1 | 1 | 0 | 100 |
| Paragrafta Yardımcı Düşünceler | 8 | 2 | 6 | 25 |
| Paragrafta Ana Düşünce (Ana Fikir) | 2 | 1 | 1 | 50 |
| Paragrafın Yorumlanması | 4 | 0 | 2 | 0 |
| Paragrafa Cümle Yerleştirme | 1 | 0 | 1 | 0 |
| Paragrafın Karşılık Olduğu Soruyu Belirleme | 1 | 0 | 1 | 0 |
| Bir Paragrafa Bağlı Çoklu Sorular | 6 | 1 | 3 | 17 |

| | Soru | Doğru | Yanlış | Boş | Net | Başarı |
|------------------------|------------------------------|----------|-----------|----------|-------------|-------------|
| Tarih-1 | 5 | 1 | 4 | 0 | 0,00 | % 0 |
| Coğrafya-1 | 5 | 3 | 2 | 0 | 2,50 | % 50 |
| Felsefe | 5 | 1 | 4 | 0 | 0,00 | % 0 |
| Din Kült. ve Ahl. Bil. | 5 | 3 | 2 | 0 | 2,50 | % 50 |
| Felsefe (Seçmeli) | 5 | 0 | 0 | 5 | 0,00 | % 0 |
| TYT Sosyal | 20 | 8 | 12 | 0 | 5,00 | % 25 |
| Cevap Anahtarı | A DEACBACBDEDECCBEACAEBECDEA | | | | | |
| Cevaplarınız | DbddeAadDEDEdacaAaAeE | | | | | |

| | S | D | Y | B% |
|--|----------|----------|----------|----------|
| Tarih-1 | 0 | 0 | 0 | 0 |
| Avrasya'da İlk Türk İzleri | 1 | 1 | 0 | 100 |
| Anadolu'nun Türkleşmesi | 1 | 0 | 1 | 0 |
| Uzun Savaşlardan Diplomasieye | 1 | 0 | 1 | 0 |
| I. Dünya Savaşı (1914-1918) | 1 | 0 | 1 | 0 |
| Millî Mücadele'de Cepheleler | 1 | 0 | 1 | 0 |
| Coğrafya-1 | 0 | 0 | 0 | 0 |
| Dış Kuvvetler | 1 | 1 | 0 | 100 |
| Zaman Kavramı (Yerel, Uluslararası ve Ulusal Saat) | 1 | 0 | 1 | 0 |
| Türkiye'de Nüfusun Dağılışı | 1 | 0 | 1 | 0 |
| Uluslararası Ulaşım Hatlarının Genel Özellikleri ve Etkileri | 1 | 1 | 0 | 100 |
| Doğal Çevreyi Kullanma Biçimleri | 1 | 1 | 0 | 100 |
| Felsefe | 0 | 0 | 0 | 0 |
| Felsefenin Ortaya Çıkışı | 1 | 1 | 0 | 100 |
| Varlık Felsefesi | 1 | 0 | 1 | 0 |
| MÖ 6. Yüzyıl - MS 2. Yüzyıl Filozoflarının Felsefi Görüşleri | 1 | 0 | 1 | 0 |
| Ahlak Felsefesi | 1 | 0 | 1 | 0 |
| Sanat Felsefesi | 1 | 0 | 1 | 0 |
| Din Kült. ve Ahl. Bil. | 0 | 0 | 0 | 0 |
| Ahlaki Tutum ve Davranışlar | 1 | 1 | 0 | 100 |
| İslam ve Bilim | 1 | 0 | 1 | 0 |
| İslam ve İbadet | 1 | 1 | 0 | 100 |

| | Soru | Doğru | Yanlış | Boş | Net | Başarı |
|----------------------|--|----------|----------|-----------|-------------|------------|
| Matematik-1 | 30 | 3 | 4 | 23 | 2,00 | % 7 |
| Geometri | 10 | 0 | 1 | 9 | -0,25 | % 0 |
| TYT Matematik | 40 | 3 | 5 | 32 | 1,75 | % 4 |
| Cevap Anahtarı | A BACDBAEDAEDACBDECBDECEEEACBAADEBADEECCCE | | | | | |
| Cevaplarınız | bCDe d c b a | | | | | |

| | S | D | Y | B% |
|---|----------|----------|----------|----------|
| Matematik-1 | 0 | 0 | 0 | 0 |
| Rasyonel Sayılar | 1 | 0 | 0 | 0 |
| Tek ve Çift Sayılar | 1 | 0 | 1 | 0 |
| Temel Kavramlar ve Sayı Kümeleri | 1 | 1 | 0 | 100 |
| Böleme Kuralları | 1 | 1 | 0 | 100 |
| Ardışık Sayılar | 1 | 0 | 1 | 0 |
| Faktöriyel Kavramı | 1 | 0 | 0 | 0 |
| Asal Sayılar ve Aralarında Asal Sayılar | 1 | 0 | 0 | 0 |
| Birinci Dereceden İki Bilinmeyenli Denklemler | 1 | 0 | 0 | 0 |
| Üslü İfadeler | 1 | 0 | 0 | 0 |
| Birinci Dereceden Bir Bilinmeyenli Denklemler | 1 | 0 | 0 | 0 |
| Mutlak Değerli Denklemler | 1 | 0 | 1 | 0 |
| Aralık Kavramı ve Basit Eşitsizlikler | 1 | 0 | 0 | 0 |
| Oran ve Orantı | 1 | 0 | 0 | 0 |
| Kökü İfadeler | 1 | 0 | 0 | 0 |
| Rutin Olmayan Problemler | 1 | 0 | 0 | 0 |
| Sayı Problemleri | 1 | 0 | 0 | 0 |
| Kesir Problemleri | 1 | 0 | 0 | 0 |
| Yaş Problemleri | 1 | 1 | 0 | 100 |
| İşçi Problemleri | 1 | 0 | 0 | 0 |
| Karışım Problemleri | 1 | 0 | 0 | 0 |

| | Soru | Doğru | Yanlış | Boş | Net | Başarı |
|----------------|------------------------|----------|-----------|----------|--------------|------------|
| Fizik | 7 | 0 | 7 | 0 | -1,75 | % 0 |
| Kimya | 7 | 1 | 6 | 0 | -0,50 | % 0 |
| Biyoloji | 6 | 1 | 4 | 1 | 0,00 | % 0 |
| TYT Fen | 20 | 2 | 17 | 1 | -2,25 | % 0 |
| Cevap Anahtarı | A BEECAAACECAEEBCDAEBC | | | | | |
| Cevaplarınız | addacddCdbbaeebdEc | | | | | |

| | S | D | Y | B% |
|--|----------|----------|----------|----------|
| Fizik | 0 | 0 | 0 | 0 |
| Kaldırma Kuvveti | 1 | 0 | 1 | 0 |
| Isı, Sıcaklık ve İş Enerji | 1 | 0 | 1 | 0 |
| Elektriksel Güç ve Enerji | 1 | 0 | 1 | 0 |
| Katı, Sıvı, Gaz Basıncı | 1 | 0 | 1 | 0 |
| Sürtünme Kuvveti | 1 | 0 | 1 | 0 |
| Su Dalgaları | 1 | 0 | 1 | 0 |
| Işığın Kırılması | 1 | 0 | 1 | 0 |
| Kimya | 0 | 0 | 0 | 0 |
| Kimyanın Sembolik Dili | 1 | 1 | 0 | 100 |
| Atomun Yapısı | 1 | 0 | 1 | 0 |
| Güçlü Etkileşimler / İyonik Bağ | 2 | 0 | 2 | 0 |
| Güçlü Etkileşimler / Kovalent Bağ | 1 | 0 | 1 | 0 |
| Sıvılar | 1 | 0 | 1 | 0 |
| KİMYANIN TEMEL KANUNLARI VE KİMYASAL HESAPLAMALAR | 1 | 0 | 1 | 0 |
| Ayrırma ve Saflaştırma Teknikleri | 1 | 0 | 1 | 0 |
| Kimyasal Tepkime Çeşitleri | 1 | 0 | 1 | 0 |
| Nötralleşme Tepkimeleri | 1 | 0 | 1 | 0 |
| Asit ve Bazların Metallerle Tepkimeleri | 1 | 0 | 1 | 0 |
| Biyoloji | 0 | 0 | 0 | 0 |
| Karbohidratlar | 1 | 0 | 1 | 0 |
| Hayvanlar | 1 | 0 | 1 | 0 |
| Ekosistemde Madde ve Enerji Akışı | 1 | 0 | 1 | 0 |
| Mitoz | 1 | 1 | 0 | 100 |
| Cinsiyete Bağlı Kalıtım | 1 | 0 | 1 | 0 |
| Hücre Zarından Madde Geçişleri | 1 | 0 | 0 | 0 |

ULTİ TÜRKİYE GENELİ TYT DENEME



176,320 % 87,72

ANKARA / KEÇİÖREN
ETLİK ANADOLU İMAM HATİP LİSESİ

11D - 861
ELİF YÜSRA AYNE

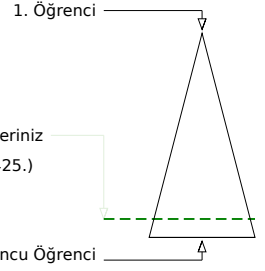
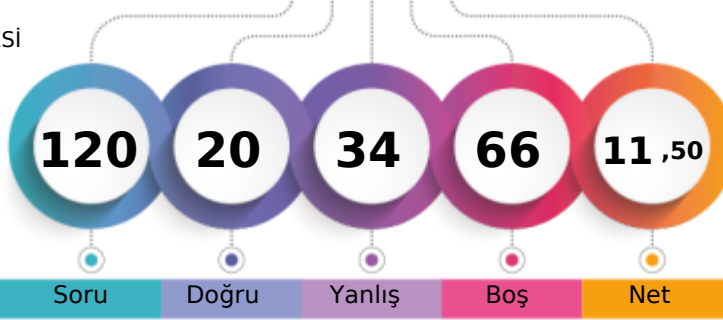

Soru Doğru Yanlış Boş Net

Şube Kurum İlçe İl Genel

Öğrenci Sıra No 8 55 584 6140 135425 % 87,72

Sınava Katılan Öğrenci Sayısı 10 61 594 6628 154382

| | Soru | Doğru | Yanlış | Boş | Net | Başarı |
|-------------------|-----------|--|-----------|----------------|-------------|------------|
| TYT Türkçe | 40 | 7 | 16 | 17 | 3,00 | % 8 |
| Cevap Anahtarı | B | ECBAAEEAAACEEDCCBEBDDCBACBBEDACCADCECBBC | | | | |
| Cevaplarınız | | ceddde cad Cba | | Ba d db CEeaBC | | |

| | S | D | Y | B% |
|---|----------|----------|----------|----------|
| Türkçe | 0 | 0 | 0 | 0 |
| Metne Sözcük Yerleştirme | 1 | 0 | 1 | 0 |
| Sözcükte Anlam | 1 | 0 | 1 | 0 |
| Söz Öbeklerinde Anlam | 1 | 0 | 1 | 0 |
| Cümleler Arasındaki Anlam İlişkileri | 1 | 0 | 1 | 0 |
| Parçadaki Cümlelerin İçerik ve Özellikleri | 1 | 1 | 0 | 100 |
| İki Cümleyi Karşılaştırma | 1 | 0 | 0 | 0 |
| İki Cümleyi Birleştirme | 1 | 0 | 1 | 0 |
| Ses Bilgisi - Karma | 1 | 0 | 0 | 0 |
| de'nin, ki'nin ve mi'nin Yazımı | 1 | 0 | 0 | 0 |
| Bitişik ve Ayrı Yazılan Kelimeler | 1 | 1 | 0 | 100 |
| Bir Ögeyi Oluşturan Sözcükler | 1 | 0 | 0 | 0 |
| Virgül | 1 | 0 | 1 | 0 |
| Noktalama İşaretleri - Karma | 1 | 0 | 1 | 0 |
| Ad Soyul Sözcükler - Karma | 1 | 0 | 1 | 0 |
| Paragrafta Anlatım Akışını Bozan Cümle | 1 | 0 | 1 | 0 |
| Düşünceyi Geliştirme Yolları | 1 | 0 | 1 | 0 |
| Paragrafta Boş Bırakılan Yerleri Tamamlama | 1 | 0 | 0 | 0 |
| Paragrafı İkiye Ayırma | 1 | 0 | 1 | 0 |
| Paragrafta Yardımcı Düşünceler | 8 | 1 | 2 | 13 |
| Paragrafta Ana Düşünce (Ana Fikir) | 2 | 0 | 0 | 0 |
| Paragrafın Yorumlanması | 4 | 0 | 0 | 0 |
| Paragrafa Cümle Yerleştirme | 1 | 0 | 0 | 0 |
| Paragrafın Karşılık Olduğu Soruyu Belirleme | 1 | 0 | 1 | 0 |
| Bir Paragrafa Bağlı Çoklu Sorular | 6 | 4 | 2 | 67 |

| | Soru | Doğru | Yanlış | Boş | Net | Başarı |
|----------------------|-----------|--|----------|-----------|-------------|------------|
| Matematik-1 | 30 | 3 | 4 | 23 | 2,00 | % 7 |
| Geometri | 10 | 0 | 0 | 10 | 0,00 | % 0 |
| TYT Matematik | 40 | 3 | 4 | 33 | 2,00 | % 5 |
| Cevap Anahtarı | B | DBADEBACDACBDECBDECEEEACBAADDAEDECCCEEBA | | | | |
| Cevaplarınız | | cE e C E e c | | | | |

| | S | D | Y | B% |
|---|----------|----------|----------|----------|
| Matematik-1 | 0 | 0 | 0 | 0 |
| Rasyonel Sayılar | 1 | 0 | 0 | 0 |
| Tek ve Çift Sayılar | 1 | 0 | 1 | 0 |
| Temel Kavramlar ve Sayı Kümeleri | 1 | 0 | 0 | 0 |
| Bölime Kuralları | 1 | 0 | 0 | 0 |
| Ardışık Sayılar | 1 | 0 | 0 | 0 |
| Faktöriyel Kavramı | 1 | 0 | 0 | 0 |
| Asal Sayılar ve Aralarında Asal Sayılar | 1 | 0 | 1 | 0 |
| Birinci Dereceden İki Bilinmeyenli Denklemler | 1 | 1 | 0 | 100 |
| Üslü İfadeler | 1 | 0 | 0 | 0 |
| Birinci Dereceden Bir Bilinmeyenli Denklemler | 1 | 0 | 0 | 0 |
| Mutlak Değerli Denklemler | 1 | 0 | 0 | 0 |
| Aralık Kavramı ve Basit Eşitsizlikler | 1 | 0 | 0 | 0 |
| Oran ve Orantı | 1 | 0 | 0 | 0 |
| Kökü İfadeler | 1 | 0 | 0 | 0 |
| Rutin Olmayan Problemler | 1 | 0 | 0 | 0 |
| Sayı Problemleri | 1 | 0 | 0 | 0 |
| Kesir Problemleri | 1 | 0 | 0 | 0 |
| Yaş Problemleri | 1 | 1 | 0 | 100 |
| İşçi Problemleri | 1 | 0 | 0 | 0 |
| Karışım Problemleri | 1 | 0 | 0 | 0 |

| | Soru | Doğru | Yanlış | Boş | Net | Başarı |
|------------------------|-----------|--------------------------|----------|----------|-------------|-------------|
| Tarih-1 | 5 | 2 | 2 | 1 | 1,50 | % 30 |
| Coğrafya-1 | 5 | 2 | 1 | 2 | 1,75 | % 35 |
| Felsefe | 5 | 2 | 3 | 0 | 1,25 | % 25 |
| Din Kült. ve Ahl. Bil. | 5 | 3 | 2 | 0 | 2,50 | % 50 |
| Felsefe (Seçmeli) | 5 | 0 | 0 | 5 | 0,00 | % 0 |
| TYT Sosyal | 20 | 9 | 8 | 3 | 7,00 | % 35 |
| Cevap Anahtarı | B | CDBEADEACBBEDCCBACAEAECD | | | | |
| Cevaplarınız | | CeBb E aBBabCaEdAeA | | | | |

| | S | D | Y | B% |
|--|----------|----------|----------|----------|
| Tarih-1 | 0 | 0 | 0 | 0 |
| Avrasya'da İlk Türk İzleri | 1 | 0 | 1 | 0 |
| Anadolu'nun Türkleşmesi | 1 | 0 | 1 | 0 |
| Uzun Savaşlardan Diplomasieye | 1 | 0 | 0 | 0 |
| I. Dünya Savaşı (1914-1918) | 1 | 1 | 0 | 100 |
| Millî Mücadele'de Cepheleler | 1 | 1 | 0 | 100 |
| Coğrafya-1 | 0 | 0 | 0 | 0 |
| Dış Kuvvetler | 1 | 0 | 0 | 0 |
| Zaman Kavramı (Yerel, Uluslararası ve Ulusal Saat) | 1 | 0 | 1 | 0 |
| Türkiye'de Nüfusun Dağılışı | 1 | 1 | 0 | 100 |
| Uluslararası Ulaşım Hatlarının Genel Özellikleri ve Etkileri | 1 | 0 | 0 | 0 |
| Doğal Çevreyi Kullanma Biçimleri | 1 | 1 | 0 | 100 |
| Felsefe | 0 | 0 | 0 | 0 |
| Felsefenin Ortaya Çıkışı | 1 | 0 | 1 | 0 |
| Varlık Felsefesi | 1 | 1 | 0 | 100 |
| MÖ 6. Yüzyıl - MS 2. Yüzyıl Filozoflarının Felsefi Görüşleri | 1 | 0 | 1 | 0 |
| Ahlak Felsefesi | 1 | 1 | 0 | 100 |
| Sanat Felsefesi | 1 | 0 | 1 | 0 |
| Din Kült. ve Ahl. Bil. | 0 | 0 | 0 | 0 |
| Ahlaki Tutum ve Davranışlar | 1 | 1 | 0 | 100 |
| İslam ve Bilim | 1 | 0 | 1 | 0 |
| İslam ve İbadet | 1 | 1 | 0 | 100 |

| | Soru | Doğru | Yanlış | Boş | Net | Başarı |
|----------------|-----------|-----------------------|----------|-----------|--------------|------------|
| Fizik | 7 | 0 | 3 | 4 | -0,75 | % 0 |
| Kimya | 7 | 1 | 2 | 4 | 0,50 | % 7 |
| Biyoloji | 6 | 0 | 1 | 5 | -0,25 | % 0 |
| TYT Fen | 20 | 1 | 6 | 13 | -0,50 | % 0 |
| Cevap Anahtarı | B | EEBACAAAEEBCECBCECDAC | | | | |
| Cevaplarınız | | bd ee C b e | | | | |

| | S | D | Y | B% |
|--|----------|----------|----------|----------|
| Fizik | 0 | 0 | 0 | 0 |
| Kaldırma Kuvveti | 1 | 0 | 1 | 0 |
| Isı, Sıcaklık ve İş Enerji | 1 | 0 | 0 | 0 |
| Elektriksel Güç ve Enerji | 1 | 0 | 1 | 0 |
| Katı, Sıvı, Gaz Basıncı | 1 | 0 | 0 | 0 |
| Sürtünme Kuvveti | 1 | 0 | 0 | 0 |
| Su Dalgaları | 1 | 0 | 1 | 0 |
| Işığın Kırılması | 1 | 0 | 0 | 0 |
| Kimya | 0 | 0 | 0 | 0 |
| Kimyanın Sembolik Dili | 1 | 1 | 0 | 100 |
| Atomun Yapısı | 1 | 0 | 0 | 0 |
| Güçlü Etkileşimler / İyonik Bağ | 2 | 0 | 1 | 0 |
| Güçlü Etkileşimler / Kovalent Bağ | 1 | 0 | 1 | 0 |
| Sıvılar | 1 | 0 | 1 | 0 |
| KİMYANIN TEMEL KANUNLARI VE KİMYASAL HESAPLAMALAR | 1 | 0 | 0 | 0 |
| Ayrırma ve Saflaştırma Teknikleri | 1 | 0 | 0 | 0 |
| Kimyasal Tepkime Çeşitleri | 1 | 0 | 0 | 0 |
| Nötralleşme Tepkimeleri | 1 | 0 | 0 | 0 |
| Asit ve Bazların Metallerle Tepkimeleri | 1 | 0 | 0 | 0 |
| Biyoloji | 0 | 0 | 0 | 0 |
| Karbohidratlar | 1 | 0 | 0 | 0 |
| Hayvanlar | 1 | 0 | 0 | 0 |
| Ekosistemde Madde ve Enerji Akışı | 1 | 0 | 1 | 0 |
| Mitoz | 1 | 0 | 0 | 0 |
| Cinsiyete Bağlı Kalıtım | 1 | 0 | 0 | 0 |
| Hücre Zarından Madde Geçişleri | 1 | 0 | 0 | 0 |

ULTİ TÜRKİYE GENELİ TYT DENEME

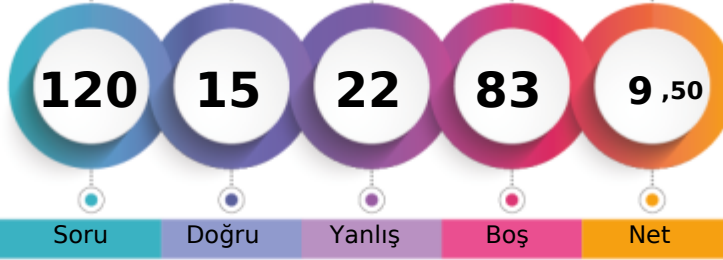

170,073 % 89,82

ANKARA / KEÇİÖREN
ETLİK ANADOLU İMAM HATİP LİSESİ11D - 793
GONCAGÜLKILIÇARSLAN

1. Öğrenci

Sizin yeriniz
(138659.)

Sonuncu Öğrenci

Soru Doğru Yanlış Boş Net

Şube Kurum İlçe İl Genel

Öğrenci Sıra No 9 58 588 6212 138659 % 89,82

Sınava Katılan Öğrenci Sayısı 10 61 594 6628 154382

| | | Soru | Doğru | Yanlış | Boş | Net | Başarı |
|-------------------|---|---|-------|--------|-----|------|--------|
| TYT Türkçe | | 40 | 6 | 5 | 29 | 4,75 | % 12 |
| Cevap Anahtarı | B | ECBAAEEAAACEEDCCBEEDDCBACBBEDACCADCECCBBC | | | | | |
| Cevaplarınız | | EbBAAE dac C d | | | | | |

| | S | D | Y | B% |
|---|---|---|---|-----|
| Türkçe | 0 | 0 | 0 | 0 |
| Metne Sözcük Yerleştirme | 1 | 1 | 0 | 100 |
| Sözcükte Anlam | 1 | 1 | 0 | 100 |
| Söz Öbeklerinde Anlam | 1 | 0 | 1 | 0 |
| Cümleler Arasındaki Anlam İlişkileri | 1 | 1 | 0 | 100 |
| Parçadaki Cümlelerin İçerik ve Özellikleri | 1 | 1 | 0 | 100 |
| İki Cümleyi Karşılaştırma | 1 | 0 | 0 | 0 |
| İki Cümleyi Birleştirme | 1 | 1 | 0 | 100 |
| Ses Bilgisi - Karma | 1 | 0 | 0 | 0 |
| de'nin, ki'nin ve mi'nin Yazımı | 1 | 0 | 0 | 0 |
| Bitişlik ve Ayrı Yazılan Kelimeler | 1 | 1 | 0 | 100 |
| Bir Ögeyi Oluşturan Sözcükler | 1 | 0 | 0 | 0 |
| Virgül | 1 | 0 | 1 | 0 |
| Noktalama İşaretleri - Karma | 1 | 0 | 1 | 0 |
| Ad Soyul Sözcükler - Karma | 1 | 0 | 1 | 0 |
| Paragrafta Anlatım Akışını Bozan Cümle | 1 | 0 | 0 | 0 |
| Düşünceyi Geliştirme Yolları | 1 | 0 | 1 | 0 |
| Paragrafta Boş Bırakılan Yerleri Tamamlama | 1 | 0 | 0 | 0 |
| Paragrafı İkiye Ayırma | 1 | 0 | 0 | 0 |
| Paragrafta Yardımcı Düşünceler | 8 | 0 | 0 | 0 |
| Paragrafta Ana Düşünce (Ana Fikir) | 2 | 0 | 0 | 0 |
| Paragrafın Yorumlanması | 4 | 0 | 0 | 0 |
| Paragrafa Cümle Yerleştirme | 1 | 0 | 0 | 0 |
| Paragrafın Karşılık Olduğu Soruyu Belirleme | 1 | 0 | 0 | 0 |
| Bir Paragrafa Bağlı Çoklu Sorular | 6 | 0 | 0 | 0 |

| | Soru | Doğru | Yanlış | Boş | Net | Başarı | |
|------------------------|-----------|---------------------------|----------|----------|-------------|-------------|--|
| Tarih-1 | 5 | 3 | 2 | 0 | 2,50 | % 50 | |
| Coğrafya-1 | 5 | 1 | 2 | 2 | 0,50 | % 10 | |
| Felsefe | 5 | 0 | 1 | 4 | -0,25 | % 0 | |
| Din Kült. ve Ahl. Bil. | 5 | 3 | 2 | 0 | 2,50 | % 50 | |
| Felsefe (Seçmeli) | 5 | 0 | 0 | 5 | 0,00 | % 0 | |
| TYT Sosyal | 20 | 7 | 7 | 6 | 5,25 | % 26 | |
| Cevap Anahtarı | B | CDBEADEACBBEDCCEBACAEAECD | | | | | |
| Cevaplarınız | | CDBdcaEb d ddACA | | | | | |

| | S | D | Y | B% |
|--|---|---|---|-----|
| Tarih-1 | 0 | 0 | 0 | 0 |
| Avrasya'da İlk Türk İzleri | 1 | 1 | 0 | 100 |
| Anadolu'nun Türkleşmesi | 1 | 0 | 1 | 0 |
| Uzun Savaşlardan Diplomasieye | 1 | 0 | 1 | 0 |
| I. Dünya Savaşı (1914-1918) | 1 | 1 | 0 | 100 |
| Millî Mücadele'de Cepheleler | 1 | 1 | 0 | 100 |
| Coğrafya-1 | 0 | 0 | 0 | 0 |
| Dış Kuvvetler | 1 | 0 | 1 | 0 |
| Zaman Kavramı (Yerel, Uluslararası ve Ulusal Saat) | 1 | 0 | 0 | 0 |
| Türkiye'de Nüfusun Dağılışı | 1 | 0 | 0 | 0 |
| Uluslararası Ulaşım Hatlarının Genel Özellikleri ve Etkileri | 1 | 0 | 1 | 0 |
| Doğal Çevreyi Kullanma Biçimleri | 1 | 1 | 0 | 100 |
| Felsefe | 0 | 0 | 0 | 0 |
| Felsefenin Ortaya Çıkışı | 1 | 0 | 0 | 0 |
| Varlık Felsefesi | 1 | 0 | 0 | 0 |
| MÖ 6. Yüzyıl - MS 2. Yüzyıl Filozoflarının Felsefi Görüşleri | 1 | 0 | 0 | 0 |
| Ahlak Felsefesi | 1 | 0 | 1 | 0 |
| Sanat Felsefesi | 1 | 0 | 0 | 0 |
| Din Kült. ve Ahl. Bil. | 0 | 0 | 0 | 0 |
| Ahlaki Tutum ve Davranışlar | 1 | 1 | 0 | 100 |
| İslam ve Bilim | 1 | 1 | 0 | 100 |
| İslam ve İbadet | 1 | 1 | 0 | 100 |

| | | Soru | Doğru | Yanlış | Boş | Net | Başarı |
|----------------------|---|--|----------|----------|-----------|--------------|------------|
| Matematik-1 | | 30 | 1 | 5 | 24 | -0,25 | % 0 |
| Geometri | | 10 | 0 | 1 | 9 | -0,25 | % 0 |
| TYT Matematik | | 40 | 1 | 6 | 33 | -0,50 | % 0 |
| Cevap Anahtarı | B | DBADEBACDACBDECBDECEEAACBAADDAEDECCCEEBA | | | | | |
| Cevaplarınız | | d e c c b e d | | | | | |

| | S | D | Y | B% |
|---|---|---|---|-----|
| Matematik-1 | 0 | 0 | 0 | 0 |
| Rasyonel Sayılar | 1 | 0 | 0 | 0 |
| Tek ve Çift Sayılar | 1 | 0 | 1 | 0 |
| Temel Kavramlar ve Sayı Kümeleri | 1 | 0 | 0 | 0 |
| Bölme Kuralları | 1 | 0 | 0 | 0 |
| Ardışık Sayılar | 1 | 0 | 0 | 0 |
| Faktöriyel Kavramı | 1 | 0 | 0 | 0 |
| Asal Sayılar ve Aralarında Asal Sayılar | 1 | 0 | 0 | 0 |
| Birinci Dereceden İki Bilinmeyenli Denklemler | 1 | 0 | 1 | 0 |
| Üslü İfadeler | 1 | 0 | 0 | 0 |
| Birinci Dereceden Bir Bilinmeyenli Denklemler | 1 | 0 | 0 | 0 |
| Mutlak Değerli Denklemler | 1 | 0 | 0 | 0 |
| Aralık Kavramı ve Basit Eşitsizlikler | 1 | 0 | 0 | 0 |
| Oran ve Orantı | 1 | 0 | 0 | 0 |
| Kökü İfadeler | 1 | 0 | 0 | 0 |
| Rutin Olmayan Problemler | 1 | 0 | 0 | 0 |
| Sayı Problemleri | 1 | 0 | 0 | 0 |
| Kesir Problemleri | 1 | 0 | 0 | 0 |
| Yaş Problemleri | 1 | 1 | 0 | 100 |
| İşçi Problemleri | 1 | 0 | 0 | 0 |
| Karışım Problemleri | 1 | 0 | 0 | 0 |

| | | Soru | Doğru | Yanlış | Boş | Net | Başarı |
|----------------|---|-----------------------|----------|----------|-----------|-------------|------------|
| Fizik | | 7 | 0 | 1 | 6 | -0,25 | % 0 |
| Kimya | | 7 | 1 | 2 | 4 | 0,50 | % 7 |
| Biyoloji | | 6 | 0 | 1 | 5 | -0,25 | % 0 |
| TYT Fen | | 20 | 1 | 4 | 15 | 0,00 | % 0 |
| Cevap Anahtarı | B | EEBACAAAEEBCECBCECDAC | | | | | |
| Cevaplarınız | | ee c b e | | | | | |

| | S | D | Y | B% |
|--|---|---|---|-----|
| Fizik | 0 | 0 | 0 | 0 |
| Kaldırma Kuvveti | 1 | 0 | 0 | 0 |
| Isı, Sıcaklık ve İş Enerji | 1 | 0 | 0 | 0 |
| Elektriksel Güç ve Enerji | 1 | 0 | 0 | 0 |
| Katı, Sıvı, Gaz Basıncı | 1 | 0 | 0 | 0 |
| Sürtünme Kuvveti | 1 | 0 | 0 | 0 |
| Su Dalgaları | 1 | 0 | 1 | 0 |
| Işığın Kırılması | 1 | 0 | 0 | 0 |
| Kimya | 0 | 0 | 0 | 0 |
| Kimyanın Sembolik Dili | 1 | 1 | 0 | 100 |
| Atomun Yapısı | 1 | 0 | 0 | 0 |
| Güçlü Etkileşimler / İyonik Bağ | 2 | 0 | 1 | 0 |
| Güçlü Etkileşimler / Kovalent Bağ | 1 | 0 | 1 | 0 |
| Sıvılar | 1 | 0 | 1 | 0 |
| KİMYANIN TEMEL KANUNLARI VE KİMYASAL HESAPLAMALAR | 1 | 0 | 0 | 0 |
| Ayrırma ve Saflaştırma Teknikleri | 1 | 0 | 0 | 0 |
| Kimyasal Tepkime Çeşitleri | 1 | 0 | 0 | 0 |
| Nötrleşme Tepkimeleri | 1 | 0 | 0 | 0 |
| Asit ve Bazların Metallerle Tepkimeleri | 1 | 0 | 0 | 0 |
| Biyoloji | 0 | 0 | 0 | 0 |
| Karbohidratlar | 1 | 0 | 0 | 0 |
| Hayvanlar | 1 | 0 | 0 | 0 |
| Ekosistemde Madde ve Enerji Akışı | 1 | 0 | 0 | 0 |
| Mitoz | 1 | 0 | 0 | 0 |
| Cinsiyete Bağlı Kalıtım | 1 | 0 | 0 | 0 |
| Hücre Zarından Madde Geçişleri | 1 | 0 | 1 | 0 |

ULTİ TÜRKİYE GENELİ TYT DENEME



223,323 % 62,84

ANKARA / KEÇİÖREN
ETLİK ANADOLU İMAM HATİP LİSESİ

11D - 734
HANZADE MİRAC KONUK

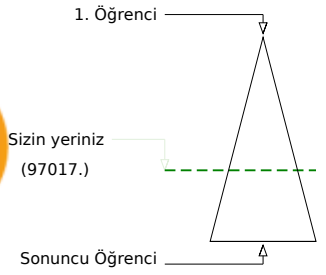
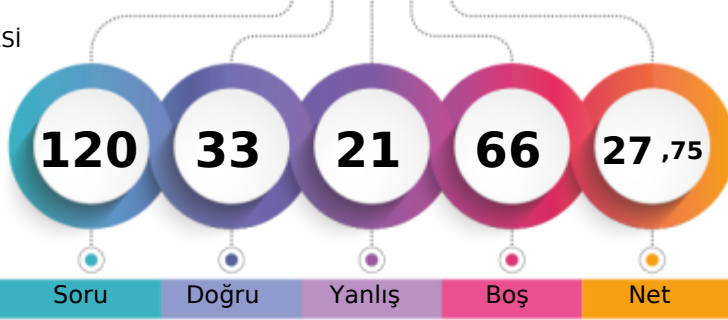

Soru Doğru Yanlış Boş Net

Şube Kurum İlçe İl Genel

Öğrenci Sıra No 3 38 560 4963 97017 % 62,84

Sınava Katılan Öğrenci Sayısı 10 61 594 6628 154382

| | | Soru | Doğru | Yanlış | Boş | Net | Başarı |
|-------------------|---|--|-------|--------|-----|-------|--------|
| TYT Türkçe | | 40 | 22 | 11 | 7 | 19,25 | % 48 |
| Cevap Anahtarı | B | ECBAAEEAAACEEDCCBEEDCCBACBBEDDACCADCECBB | | | | | |
| Cevaplarınız | | cC dA A CE bCCB BDDCcCb BaDceCCcbCECBBb | | | | | |

| | S | D | Y | B% |
|---|---|---|---|-----|
| Türkçe | 0 | 0 | 0 | 0 |
| Metne Sözcük Yerleştirme | 1 | 0 | 0 | 0 |
| Sözcükte Anlam | 1 | 0 | 1 | 0 |
| Söz Öbeklerinde Anlam | 1 | 1 | 0 | 100 |
| Cümleler Arasındaki Anlam İlişkileri | 1 | 0 | 1 | 0 |
| Parçadaki Cümlelerin İçerik ve Özellikleri | 1 | 0 | 0 | 0 |
| İki Cümleyi Karşılaştırma | 1 | 0 | 0 | 0 |
| İki Cümleyi Birleştirme | 1 | 1 | 0 | 100 |
| Ses Bilgisi - Karma | 1 | 0 | 0 | 0 |
| de'nin, ki'nin ve mi'nin Yazımı | 1 | 0 | 1 | 0 |
| Bitişlik ve Aynı Yazılan Kelimeler | 1 | 1 | 0 | 100 |
| Bir Ögeyi Oluşturan Sözcükler | 1 | 1 | 0 | 100 |
| Virgül | 1 | 0 | 0 | 0 |
| Noktalamaya İşaretleri - Karma | 1 | 1 | 0 | 100 |
| Ad Soyul Sözcükler - Karma | 1 | 1 | 0 | 100 |
| Paragrafta Anlatım Akışını Bozan Cümle | 1 | 1 | 0 | 100 |
| Düşünceyi Geliştirme Yolları | 1 | 0 | 1 | 0 |
| Paragrafta Boş Bırakılan Yerleri Tamamlama | 1 | 0 | 1 | 0 |
| Paragrafı İkiye Ayırma | 1 | 1 | 0 | 100 |
| Paragrafta Yardımcı Düşünceler | 8 | 4 | 2 | 50 |
| Paragrafta Ana Düşünce (Ana Fikir) | 2 | 2 | 0 | 100 |
| Paragrafın Yorumlanması | 4 | 1 | 3 | 25 |
| Paragrafa Cümle Yerleştirme | 1 | 1 | 0 | 100 |
| Paragrafın Karşılık Olduğu Soruyu Belirleme | 1 | 1 | 0 | 100 |
| Bir Paragrafa Bağlı Çoklu Sorular | 6 | 5 | 1 | 83 |

| | Soru | Doğru | Yanlış | Boş | Net | Başarı |
|------------------------|-----------|---------------------------|----------|----------|-------------|-------------|
| Tarih-1 | 5 | 3 | 2 | 0 | 2,50 | % 50 |
| Coğrafya-1 | 5 | 2 | 2 | 1 | 1,50 | % 30 |
| Felsefe | 5 | 1 | 0 | 4 | 1,00 | % 20 |
| Din Kült. ve Ahl. Bil. | 5 | 3 | 2 | 0 | 2,50 | % 50 |
| Felsefe (Seçmeli) | 5 | 0 | 0 | 5 | 0,00 | % 0 |
| TYT Sosyal | 20 | 9 | 6 | 5 | 7,50 | % 38 |
| Cevap Anahtarı | B | CDBEADEACBBEDCCEBACAEAECD | | | | |
| Cevaplarınız | | CDBddaEb BB EdAeA | | | | |

| | S | D | Y | B% |
|--|---|---|---|-----|
| Tarih-1 | 0 | 0 | 0 | 0 |
| Avrasya'da İlk Türk İzleri | 1 | 1 | 0 | 100 |
| Anadolu'nun Türkleşmesi | 1 | 0 | 1 | 0 |
| Uzun Savaşlardan Diplomasieye | 1 | 0 | 1 | 0 |
| I. Dünya Savaşı (1914-1918) | 1 | 1 | 0 | 100 |
| Millî Mücadele'de Cepheleler | 1 | 1 | 0 | 100 |
| Coğrafya-1 | 0 | 0 | 0 | 0 |
| Dış Kuvvetler | 1 | 0 | 1 | 0 |
| Zaman Kavramı (Yerel, Uluslararası ve Ulusal Saat) | 1 | 0 | 0 | 0 |
| Türkiye'de Nüfusun Dağılışı | 1 | 1 | 0 | 100 |
| Uluslararası Ulaşım Hatlarının Genel Özellikleri ve Etkileri | 1 | 0 | 1 | 0 |
| Doğal Çevreyi Kullanma Biçimleri | 1 | 1 | 0 | 100 |
| Felsefe | 0 | 0 | 0 | 0 |
| Felsefenin Ortaya Çıkışı | 1 | 0 | 0 | 0 |
| Varlık Felsefesi | 1 | 0 | 0 | 0 |
| MÖ 6. Yüzyıl - MS 2. Yüzyıl Filozoflarının Felsefi Görüşleri | 1 | 0 | 0 | 0 |
| Ahlak Felsefesi | 1 | 1 | 0 | 100 |
| Sanat Felsefesi | 1 | 0 | 0 | 0 |
| Din Kült. ve Ahl. Bil. | 0 | 0 | 0 | 0 |
| Ahlaki Tutum ve Davranışlar | 1 | 1 | 0 | 100 |
| İslam ve Bilim | 1 | 0 | 1 | 0 |
| İslam ve İbadet | 1 | 1 | 0 | 100 |

| | | Soru | Doğru | Yanlış | Boş | Net | Başarı |
|----------------------|---|---|----------|----------|-----------|-------------|------------|
| Matematik-1 | | 30 | 1 | 1 | 28 | 0,75 | % 3 |
| Geometri | | 10 | 0 | 1 | 9 | -0,25 | % 0 |
| TYT Matematik | | 40 | 1 | 2 | 37 | 0,50 | % 1 |
| Cevap Anahtarı | B | DBAEBACDADCBDECBDECEEAACBAADDAEDECCCEBA | | | | | |
| Cevaplarınız | | B c e | | | | | |

| | S | D | Y | B% |
|---|---|---|---|-----|
| Matematik-1 | 0 | 0 | 0 | 0 |
| Rasyonel Sayılar | 1 | 0 | 0 | 0 |
| Tek ve Çift Sayılar | 1 | 0 | 0 | 0 |
| Temel Kavramlar ve Sayı Kümeleri | 1 | 0 | 0 | 0 |
| Bölime Kuralları | 1 | 0 | 0 | 0 |
| Ardışık Sayılar | 1 | 0 | 0 | 0 |
| Faktöriyel Kavramı | 1 | 0 | 0 | 0 |
| Asal Sayılar ve Aralarında Asal Sayılar | 1 | 0 | 0 | 0 |
| Birinci Dereceden İki Bilinmeyenli Denklemler | 1 | 0 | 0 | 0 |
| Üslü İfadeler | 1 | 0 | 0 | 0 |
| Birinci Dereceden Bir Bilinmeyenli Denklemler | 1 | 0 | 0 | 0 |
| Mutlak Değerli Denklemler | 1 | 0 | 0 | 0 |
| Aralık Kavramı ve Basit Eşitsizlikler | 1 | 0 | 0 | 0 |
| Oran ve Orantı | 1 | 0 | 0 | 0 |
| Kökü İfadeler | 1 | 0 | 0 | 0 |
| Rutin Olmayan Problemler | 1 | 0 | 0 | 0 |
| Sayı Problemleri | 1 | 0 | 0 | 0 |
| Kesir Problemleri | 1 | 0 | 0 | 0 |
| Yaş Problemleri | 1 | 0 | 0 | 0 |
| İşçi Problemleri | 1 | 1 | 0 | 100 |
| Karışım Problemleri | 1 | 0 | 0 | 0 |

| | Soru | Doğru | Yanlış | Boş | Net | Başarı |
|----------------|-----------|-----------------------|----------|-----------|-------------|------------|
| Fizik | 7 | 0 | 0 | 7 | 0,00 | % 0 |
| Kimya | 7 | 1 | 1 | 5 | 0,75 | % 11 |
| Biyoloji | 6 | 0 | 1 | 5 | -0,25 | % 0 |
| TYT Fen | 20 | 1 | 2 | 17 | 0,50 | % 3 |
| Cevap Anahtarı | B | EEBACAAAEEBCECBCECDAC | | | | |
| Cevaplarınız | | C ed | | | | |

| | S | D | Y | B% |
|--|---|---|---|-----|
| Fizik | 0 | 0 | 0 | 0 |
| Kaldırma Kuvveti | 1 | 0 | 0 | 0 |
| Isı, Sıcaklık ve İş Enerji | 1 | 0 | 0 | 0 |
| Elektriksel Güç ve Enerji | 1 | 0 | 0 | 0 |
| Katı, Sıvı, Gaz Basıncı | 1 | 0 | 0 | 0 |
| Sürtünme Kuvveti | 1 | 0 | 0 | 0 |
| Su Dalgaları | 1 | 0 | 0 | 0 |
| Işığın Kırılması | 1 | 0 | 0 | 0 |
| Kimya | 0 | 0 | 0 | 0 |
| Kimyanın Sembolik Dili | 1 | 1 | 0 | 100 |
| Atomun Yapısı | 1 | 0 | 0 | 0 |
| Güçlü Etkileşimler / İyonik Bağ | 2 | 0 | 1 | 0 |
| Güçlü Etkileşimler / Kovalent Bağ | 1 | 0 | 1 | 0 |
| Sıvılar | 1 | 0 | 0 | 0 |
| KİMYANIN TEMEL KANUNLARI VE KİMYASAL HESAPLAMALAR | 1 | 0 | 0 | 0 |
| Ayrırma ve Saflaştırma Teknikleri | 1 | 0 | 0 | 0 |
| Kimyasal Tepkime Çeşitleri | 1 | 0 | 0 | 0 |
| Nötralleşme Tepkimeleri | 1 | 0 | 0 | 0 |
| Asit ve Bazların Metallerle Tepkimeleri | 1 | 0 | 0 | 0 |
| Biyoloji | 0 | 0 | 0 | 0 |
| Karbohidratlar | 1 | 0 | 0 | 0 |
| Hayvanlar | 1 | 0 | 0 | 0 |
| Ekosistemde Madde ve Enerji Akışı | 1 | 0 | 0 | 0 |
| Mitoz | 1 | 0 | 0 | 0 |
| Cinsiyete Bağlı Kalıtım | 1 | 0 | 1 | 0 |
| Hücre Zarından Madde Geçişleri | 1 | 0 | 0 | 0 |

ULTİ TÜRKİYE GENELİ TYT DENEME



210,805 % 71,14

ANKARA / KEÇİÖREN
ETLİK ANADOLU İMAM HATİP LİSESİ

11D - 887
HATİCE EZGİ ARI

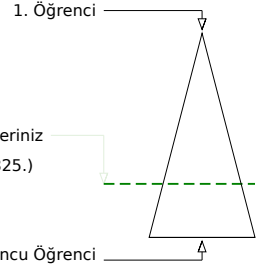
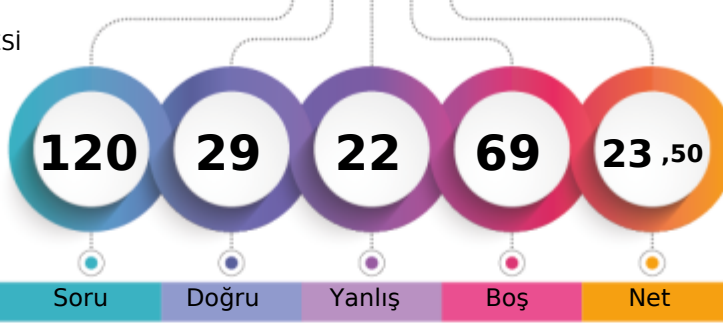

Soru Doğru Yanlış Boş Net

Şube Kurum İlçe İl Genel

Öğrenci Sıra No 6 49 576 5425 109825 % 71,14

Sınava Katılan Öğrenci Sayısı 10 61 594 6628 154382

| | | Soru | Doğru | Yanlış | Boş | Net | Başarı | |
|-------------------|---|---|-------|--------|-----|-------|--------|--|
| TYT Türkçe | | 40 | 20 | 14 | 6 | 16,50 | % 41 | |
| Cevap Anahtarı | B | ECBAEEAAACEEDCCBEEDCCBACBBEDACCADCECBBC | | | | | | |
| Cevaplarınız | | EadcAEA Aa dCdadDbc bCBcE ACCCeDCECdeC | | | | | | |

| | S | D | Y | B% |
|---|---|---|---|-----|
| Türkçe | 0 | 0 | 0 | 0 |
| Metne Sözcük Yerleştirme | 1 | 0 | 1 | 0 |
| Sözcükte Anlam | 1 | 1 | 0 | 100 |
| Söz Öbeklerinde Anlam | 1 | 0 | 1 | 0 |
| Cümleler Arasındaki Anlam İlişkileri | 1 | 0 | 1 | 0 |
| Parçadaki Cümlelerin İçerik ve Özellikleri | 1 | 1 | 0 | 100 |
| İki Cümleyi Karşılaştırma | 1 | 1 | 0 | 100 |
| İki Cümleyi Birleştirme | 1 | 1 | 0 | 100 |
| Ses Bilgisi - Karma | 1 | 0 | 0 | 0 |
| de'nin, ki'nin ve mi'nin Yazımı | 1 | 0 | 0 | 0 |
| Bitişik ve Ayrı Yazılan Kelimeler | 1 | 0 | 1 | 0 |
| Bir Ögeyi Oluşturan Sözcükler | 1 | 0 | 0 | 0 |
| Virgül | 1 | 1 | 0 | 100 |
| Noktalama İşaretleri - Karma | 1 | 0 | 1 | 0 |
| Ad Soyul Sözcükler - Karma | 1 | 0 | 0 | 0 |
| Paragrafta Anlatım Akışını Bozan Cümle | 1 | 1 | 0 | 100 |
| Düşünceyi Geliştirme Yolları | 1 | 0 | 1 | 0 |
| Paragrafta Boş Bırakılan Yerleri Tamamlama | 1 | 1 | 0 | 100 |
| Paragrafı İkiye Ayırma | 1 | 1 | 0 | 100 |
| Paragrafta Yardımcı Düşünceler | 8 | 3 | 5 | 38 |
| Paragrafta Ana Düşünce (Ana Fikir) | 2 | 2 | 0 | 100 |
| Paragrafın Yorumlanması | 4 | 2 | 0 | 50 |
| Paragrafa Cümle Yerleştirme | 1 | 1 | 0 | 100 |
| Paragrafın Karşılık Olduğu Soruyu Belirleme | 1 | 0 | 1 | 0 |
| Bir Paragrafa Bağlı Çoklu Sorular | 6 | 4 | 2 | 67 |

| | Soru | Doğru | Yanlış | Boş | Net | Başarı |
|------------------------|-----------|----------------------------|----------|----------|-------------|-------------|
| Tarih-1 | 5 | 1 | 1 | 3 | 0,75 | % 15 |
| Coğrafya-1 | 5 | 1 | 2 | 2 | 0,50 | % 10 |
| Felsefe | 5 | 2 | 1 | 2 | 1,75 | % 35 |
| Din Kült. ve Ahl. Bil. | 5 | 3 | 2 | 0 | 2,50 | % 50 |
| Felsefe (Seçmeli) | 5 | 0 | 0 | 5 | 0,00 | % 0 |
| TYT Sosyal | 20 | 7 | 6 | 7 | 5,50 | % 28 |
| Cevap Anahtarı | B | CDBEADAEACBBEDCCBEACAEAECD | | | | |
| Cevaplarınız | | Cc Ed ac DC EeAaA | | | | |

| | S | D | Y | B% |
|--|---|---|---|-----|
| Tarih-1 | 0 | 0 | 0 | 0 |
| Avrasya'da İlk Türk İzleri | 1 | 0 | 1 | 0 |
| Anadolu'nun Türkleşmesi | 1 | 0 | 0 | 0 |
| Uzun Savaşlardan Diplomasieye | 1 | 0 | 0 | 0 |
| I. Dünya Savaşı (1914-1918) | 1 | 1 | 0 | 100 |
| Millî Mücadele'de Cepheleler | 1 | 0 | 0 | 0 |
| Coğrafya-1 | 0 | 0 | 0 | 0 |
| Dış Kuvvetler | 1 | 0 | 1 | 0 |
| Zaman Kavramı (Yerel, Uluslararası ve Ulusal Saat) | 1 | 0 | 0 | 0 |
| Türkiye'de Nüfusun Dağılışı | 1 | 0 | 1 | 0 |
| Uluslararası Ulaşım Hatlarının Genel Özellikleri ve Etkileri | 1 | 0 | 0 | 0 |
| Doğal Çevreyi Kullanma Biçimleri | 1 | 1 | 0 | 100 |
| Felsefe | 0 | 0 | 0 | 0 |
| Felsefenin Ortaya Çıkışı | 1 | 1 | 0 | 100 |
| Varlık Felsefesi | 1 | 1 | 0 | 100 |
| MÖ 6. Yüzyıl - MS 2. Yüzyıl Filozoflarının Felsefi Görüşleri | 1 | 0 | 0 | 0 |
| Ahlak Felsefesi | 1 | 0 | 1 | 0 |
| Sanat Felsefesi | 1 | 0 | 0 | 0 |
| Din Kült. ve Ahl. Bil. | 0 | 0 | 0 | 0 |
| Ahlaki Tutum ve Davranışlar | 1 | 1 | 0 | 100 |
| İslam ve Bilim | 1 | 0 | 1 | 0 |
| İslam ve İbadet | 1 | 1 | 0 | 100 |

| | | Soru | Doğru | Yanlış | Boş | Net | Başarı |
|----------------------|---|---|----------|----------|-----------|-------------|------------|
| Matematik-1 | | 30 | 2 | 0 | 28 | 2,00 | % 7 |
| Geometri | | 10 | 0 | 0 | 10 | 0,00 | % 0 |
| TYT Matematik | | 40 | 2 | 0 | 38 | 2,00 | % 5 |
| Cevap Anahtarı | B | DBADEBACDACBDECBDECEEEACBAADDAEDEDCCCEEBA | | | | | |
| Cevaplarınız | | E A | | | | | |

| | S | D | Y | B% |
|---|---|---|---|-----|
| Matematik-1 | 0 | 0 | 0 | 0 |
| Rasyonel Sayılar | 1 | 0 | 0 | 0 |
| Tek ve Çift Sayılar | 1 | 1 | 0 | 100 |
| Temel Kavramlar ve Sayı Kümeleri | 1 | 0 | 0 | 0 |
| Bölmeye Kuralları | 1 | 0 | 0 | 0 |
| Ardışık Sayılar | 1 | 0 | 0 | 0 |
| Faktöriyel Kavramı | 1 | 0 | 0 | 0 |
| Asal Sayılar ve Aralarında Asal Sayılar | 1 | 0 | 0 | 0 |
| Birinci Dereceden İki Bilinmeyenli Denklemler | 1 | 1 | 0 | 100 |
| Üslü İfadeler | 1 | 0 | 0 | 0 |
| Birinci Dereceden Bir Bilinmeyenli Denklemler | 1 | 0 | 0 | 0 |
| Mutlak Değerli Denklemler | 1 | 0 | 0 | 0 |
| Aralık Kavramı ve Basit Eşitsizlikler | 1 | 0 | 0 | 0 |
| Oran ve Orantı | 1 | 0 | 0 | 0 |
| Kökü İfadeler | 1 | 0 | 0 | 0 |
| Rutin Olmayan Problemler | 1 | 0 | 0 | 0 |
| Sayı Problemleri | 1 | 0 | 0 | 0 |
| Kesir Problemleri | 1 | 0 | 0 | 0 |
| Yaş Problemleri | 1 | 0 | 0 | 0 |
| İşçi Problemleri | 1 | 0 | 0 | 0 |
| Karışım Problemleri | 1 | 0 | 0 | 0 |

| | Soru | Doğru | Yanlış | Boş | Net | Başarı |
|----------------|-----------|-----------------------|----------|-----------|--------------|------------|
| Fizik | 7 | 0 | 0 | 7 | 0,00 | % 0 |
| Kimya | 7 | 0 | 1 | 6 | -0,25 | % 0 |
| Biyoloji | 6 | 0 | 1 | 5 | -0,25 | % 0 |
| TYT Fen | 20 | 0 | 2 | 18 | -0,50 | % 0 |
| Cevap Anahtarı | B | EEBACAAAEEBCECBCECDAC | | | | |
| Cevaplarınız | | e b | | | | |

| | S | D | Y | B% |
|--|---|---|---|----|
| Fizik | 0 | 0 | 0 | 0 |
| Kaldırma Kuvveti | 1 | 0 | 0 | 0 |
| Isı, Sıcaklık ve İş Enerji | 1 | 0 | 0 | 0 |
| Elektriksel Güç ve Enerji | 1 | 0 | 0 | 0 |
| Katı, Sıvı, Gaz Basıncı | 1 | 0 | 0 | 0 |
| Sürtünme Kuvveti | 1 | 0 | 0 | 0 |
| Su Dalgaları | 1 | 0 | 0 | 0 |
| Işığın Kırılması | 1 | 0 | 0 | 0 |
| Kimya | 0 | 0 | 0 | 0 |
| Kimyanın Sembolik Dili | 1 | 0 | 0 | 0 |
| Atomun Yapısı | 1 | 0 | 0 | 0 |
| Güçlü Etkileşimler / İyonik Bağ | 2 | 0 | 1 | 0 |
| Güçlü Etkileşimler / Kovalent Bağ | 1 | 0 | 1 | 0 |
| Sıvılar | 1 | 0 | 0 | 0 |
| KİMYANIN TEMEL KANUNLARI VE KİMYASAL HESAPLAMALAR | 1 | 0 | 0 | 0 |
| Ayrırma ve Saflaştırma Teknikleri | 1 | 0 | 0 | 0 |
| Kimyasal Tepkime Çeşitleri | 1 | 0 | 0 | 0 |
| Nötrleşme Tepkimeleri | 1 | 0 | 0 | 0 |
| Asit ve Bazların Metallerle Tepkimeleri | 1 | 0 | 0 | 0 |
| Biyoloji | 0 | 0 | 0 | 0 |
| Karbohidratlar | 1 | 0 | 0 | 0 |
| Hayvanlar | 1 | 0 | 0 | 0 |
| Ekosistemde Madde ve Enerji Akışı | 1 | 0 | 0 | 0 |
| Mitoz | 1 | 0 | 1 | 0 |
| Cinsiyete Bağlı Kalıtım | 1 | 0 | 0 | 0 |
| Hücre Zarından Madde Geçişleri | 1 | 0 | 0 | 0 |

ULTİ TÜRKİYE GENELİ TYT DENEME



188,895 % 82,76

ANKARA / KEÇİÖREN
ETLİK ANADOLU İMAM HATİP LİSESİ

11D - 847
NİSA NUR YANIKKAYA

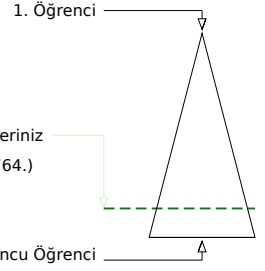
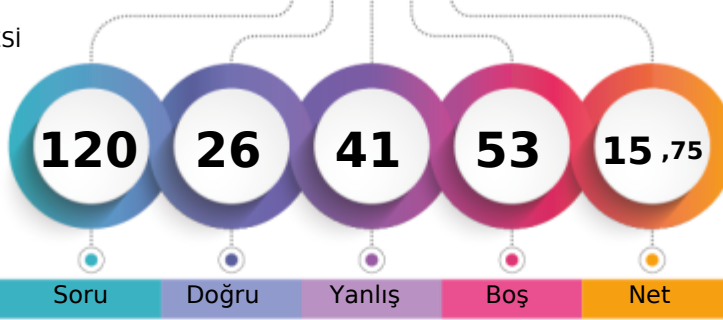

Soru Doğru Yanlış Boş Net

Şube Kurum İlçe İl Genel

Öğrenci Sıra No 7 53 582 5953 127764 % 82,76

Sınava Katılan Öğrenci Sayısı 10 61 594 6628 154382

| | | Soru | Doğru | Yanlış | Boş | Net | Başarı | |
|-------------------|---|--|-------|--------|-----|------|--------|--|
| TYT Türkçe | | 40 | 11 | 24 | 5 | 5,00 | % 13 | |
| Cevap Anahtarı | A | BECAEAAEDCAACECADCBEBDDCBACBBEDACCECBCCB | | | | | | |
| Cevaplarınız | | ccb EAb DCAdecAbCdcdBD eA c acAdbdCaeae | | | | | | |

| | S | D | Y | B% |
|---|---|---|---|-----|
| Türkçe | 0 | 0 | 0 | 0 |
| Metne Sözcük Yerleştirme | 1 | 0 | 1 | 0 |
| Sözcükte Anlam | 1 | 0 | 1 | 0 |
| Söz Öbeklerinde Anlam | 1 | 0 | 1 | 0 |
| Cümleler Arasındaki Anlam İlişkileri | 1 | 0 | 0 | 0 |
| Parçadaki Cümlelerin İçerik ve Özellikleri | 1 | 1 | 0 | 100 |
| İki Cümleyi Karşılaştırma | 1 | 1 | 0 | 100 |
| İki Cümleyi Birleştirme | 1 | 0 | 1 | 0 |
| Ses Bilgisi - Karma | 1 | 0 | 0 | 0 |
| de'nin, ki'nin ve mi'nin Yazımı | 1 | 1 | 0 | 100 |
| Bitişlik ve Ayrı Yazılan Kelimeler | 1 | 1 | 0 | 100 |
| Bir Ögeyi Oluşturan Sözcükler | 1 | 1 | 0 | 100 |
| Virgül | 1 | 0 | 1 | 0 |
| Noktalama İşaretleri - Karma | 1 | 0 | 1 | 0 |
| Ad Soyul Sözcükler - Karma | 1 | 0 | 1 | 0 |
| Paragrafta Anlatım Akışını Bozan Cümle | 1 | 0 | 1 | 0 |
| Düşünceyi Geliştirme Yolları | 1 | 1 | 0 | 100 |
| Paragrafta Boş Bırakılan Yerleri Tamamlama | 1 | 0 | 1 | 0 |
| Paragrafı İkiye Ayırma | 1 | 1 | 0 | 100 |
| Paragrafta Yardımcı Düşünceler | 8 | 3 | 5 | 38 |
| Paragrafta Ana Düşünce (Ana Fikir) | 2 | 0 | 1 | 0 |
| Paragrafın Yorumlanması | 4 | 0 | 4 | 0 |
| Paragrafa Cümle Yerleştirme | 1 | 0 | 0 | 0 |
| Paragrafın Karşılık Olduğu Soruyu Belirleme | 1 | 0 | 0 | 0 |
| Bir Paragrafa Bağlı Çoklu Sorular | 6 | 1 | 5 | 17 |

| | Soru | Doğru | Yanlış | Boş | Net | Başarı |
|------------------------|-----------|----------------------------|----------|----------|-------------|-------------|
| Tarih-1 | 5 | 3 | 2 | 0 | 2,50 | % 50 |
| Coğrafya-1 | 5 | 2 | 1 | 2 | 1,75 | % 35 |
| Felsefe | 5 | 2 | 1 | 2 | 1,75 | % 35 |
| Din Kült. ve Ahl. Bil. | 5 | 4 | 1 | 0 | 3,75 | % 75 |
| Felsefe (Seçmeli) | 5 | 0 | 0 | 5 | 0,00 | % 0 |
| TYT Sosyal | 20 | 11 | 5 | 4 | 9,75 | % 49 |
| Cevap Anahtarı | A | DEACBACBDEDECCBEACAEBECDEA | | | | |
| Cevaplarınız | | DdcCB e B EAc B ACAEd | | | | |

| | S | D | Y | B% |
|--|---|---|---|-----|
| Tarih-1 | 0 | 0 | 0 | 0 |
| Avrasya'da İlk Türk İzleri | 1 | 1 | 0 | 100 |
| Anadolu'nun Türkleşmesi | 1 | 0 | 1 | 0 |
| Uzun Savaşlardan Diplomasieye | 1 | 0 | 1 | 0 |
| I. Dünya Savaşı (1914-1918) | 1 | 1 | 0 | 100 |
| Millî Mücadele'de Cepheleler | 1 | 1 | 0 | 100 |
| Coğrafya-1 | 0 | 0 | 0 | 0 |
| Dış Kuvvetler | 1 | 0 | 1 | 0 |
| Zaman Kavramı (Yerel, Uluslararası ve Ulusal Saat) | 1 | 0 | 0 | 0 |
| Türkiye'de Nüfusun Dağılışı | 1 | 1 | 0 | 100 |
| Uluslararası Ulaşım Hatlarının Genel Özellikleri ve Etkileri | 1 | 0 | 0 | 0 |
| Doğal Çevreyi Kullanma Biçimleri | 1 | 1 | 0 | 100 |
| Felsefe | 0 | 0 | 0 | 0 |
| Felsefenin Ortaya Çıkışı | 1 | 0 | 1 | 0 |
| Varlık Felsefesi | 1 | 1 | 0 | 100 |
| MÖ 6. Yüzyıl - MS 2. Yüzyıl Filozoflarının Felsefi Görüşleri | 1 | 0 | 0 | 0 |
| Ahlak Felsefesi | 1 | 1 | 0 | 100 |
| Sanat Felsefesi | 1 | 0 | 0 | 0 |
| Din Kült. ve Ahl. Bil. | 0 | 0 | 0 | 0 |
| Ahlaki Tutum ve Davranışlar | 1 | 1 | 0 | 100 |
| İslam ve Bilim | 1 | 1 | 0 | 100 |
| İslam ve İbadet | 1 | 1 | 0 | 100 |

| | | Soru | Doğru | Yanlış | Boş | Net | Başarı |
|----------------------|---|---|----------|----------|-----------|-------------|------------|
| Matematik-1 | | 30 | 3 | 4 | 23 | 2,00 | % 7 |
| Geometri | | 10 | 0 | 2 | 8 | -0,50 | % 0 |
| TYT Matematik | | 40 | 3 | 6 | 31 | 1,50 | % 4 |
| Cevap Anahtarı | A | BACDBADEDAEDACBDECBDECEEEACBAADEBADEECCCE | | | | | |
| Cevaplarınız | | ee d D C E e d d | | | | | |

| | S | D | Y | B% |
|---|---|---|---|-----|
| Matematik-1 | 0 | 0 | 0 | 0 |
| Rasyonel Sayılar | 1 | 0 | 1 | 0 |
| Tek ve Çift Sayılar | 1 | 0 | 1 | 0 |
| Temel Kavramlar ve Sayı Kümeleri | 1 | 0 | 0 | 0 |
| Bölime Kuralları | 1 | 0 | 0 | 0 |
| Ardışık Sayılar | 1 | 0 | 1 | 0 |
| Faktöriyel Kavramı | 1 | 0 | 0 | 0 |
| Asal Sayılar ve Aralarında Asal Sayılar | 1 | 0 | 0 | 0 |
| Birinci Dereceden İki Bilinmeyenli Denklemler | 1 | 0 | 0 | 0 |
| Üslü İfadeler | 1 | 0 | 0 | 0 |
| Birinci Dereceden Bir Bilinmeyenli Denklemler | 1 | 0 | 0 | 0 |
| Mutlak Değerli Denklemler | 1 | 0 | 0 | 0 |
| Aralık Kavramı ve Basit Eşitsizlikler | 1 | 0 | 0 | 0 |
| Oran ve Orantı | 1 | 0 | 0 | 0 |
| Kökü İfadeler | 1 | 0 | 0 | 0 |
| Rutin Olmayan Problemler | 1 | 0 | 0 | 0 |
| Sayı Problemleri | 1 | 1 | 0 | 100 |
| Kesir Problemleri | 1 | 0 | 0 | 0 |
| Yaş Problemleri | 1 | 1 | 0 | 100 |
| İşçi Problemleri | 1 | 0 | 0 | 0 |
| Karışım Problemleri | 1 | 0 | 0 | 0 |

| | | Soru | Doğru | Yanlış | Boş | Net | Başarı |
|-----------------|---|----------------------|----------|----------|-----------|--------------|------------|
| Fizik | | 7 | 0 | 1 | 6 | -0,25 | % 0 |
| Kimya | | 7 | 1 | 3 | 3 | 0,25 | % 4 |
| Biyoloji | | 6 | 0 | 2 | 4 | -0,50 | % 0 |
| TYT Fen | | 20 | 1 | 6 | 13 | -0,50 | % 0 |
| Cevap Anahtarı | A | BEECAAACECAEEBCDAEBC | | | | | |
| Cevaplarınız | | e e ec Be e | | | | | |

| | S | D | Y | B% |
|--|---|---|---|-----|
| Fizik | 0 | 0 | 0 | 0 |
| Kaldırma Kuvveti | 1 | 0 | 0 | 0 |
| Isı, Sıcaklık ve İş Enerji | 1 | 0 | 0 | 0 |
| Elektriksel Güç ve Enerji | 1 | 0 | 0 | 0 |
| Katı, Sıvı, Gaz Basıncı | 1 | 0 | 0 | 0 |
| Sürtünme Kuvveti | 1 | 0 | 0 | 0 |
| Su Dalgaları | 1 | 0 | 1 | 0 |
| Işığın Kırılması | 1 | 0 | 0 | 0 |
| Kimya | 0 | 0 | 0 | 0 |
| Kimyanın Sembolik Dili | 1 | 0 | 1 | 0 |
| Atomun Yapısı | 1 | 0 | 0 | 0 |
| Güçlü Etkileşimler / İyonik Bağ | 2 | 0 | 1 | 0 |
| Güçlü Etkileşimler / Kovalent Bağ | 1 | 0 | 1 | 0 |
| Sıvılar | 1 | 0 | 1 | 0 |
| KİMYANIN TEMEL KANUNLARI VE KİMYASAL HESAPLAMALAR | 1 | 0 | 0 | 0 |
| Ayrırma ve Saflaştırma Teknikleri | 1 | 0 | 0 | 0 |
| Kimyasal Tepkime Çeşitleri | 1 | 0 | 0 | 0 |
| Nötralleşme Tepkimeleri | 1 | 1 | 0 | 100 |
| Asit ve Bazların Metallerle Tepkimeleri | 1 | 1 | 0 | 100 |
| Biyoloji | 0 | 0 | 0 | 0 |
| Karbohidratlar | 1 | 0 | 1 | 0 |
| Hayvanlar | 1 | 0 | 0 | 0 |
| Ekosistemde Madde ve Enerji Akışı | 1 | 0 | 1 | 0 |
| Mitoz | 1 | 0 | 0 | 0 |
| Cinsiyete Bağlı Kalıtım | 1 | 0 | 0 | 0 |
| Hücre Zarından Madde Geçişleri | 1 | 0 | 0 | 0 |

ULTİ TÜRKİYE GENELİ TYT DENEME



214,985 % 68,52

ANKARA / KEÇİÖREN
ETLİK ANADOLU İMAM HATİP LİSESİ

11D - 0
NURDAGÜL ÇELİK

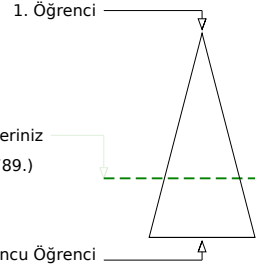
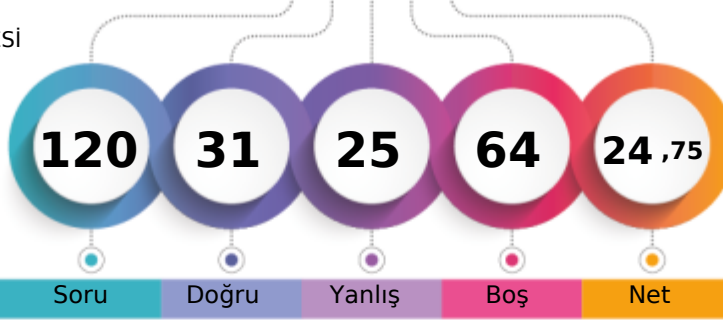

Soru Doğru Yanlış Boş Net

Şube Kurum İlçe İl Genel

Öğrenci Sıra No 5 48 573 5280 105789 % 68,52

Sınava Katılan Öğrenci Sayısı 10 61 594 6628 154382

| | | Soru | Doğru | Yanlış | Boş | Net | Başarı | |
|-------------------|---|--|-------|--------|-----|-------|--------|--|
| TYT Türkçe | | 40 | 18 | 16 | 6 | 14,00 | % 35 | |
| Cevap Anahtarı | A | BCEAAEAEDCAACECADCBEBDDCBACBBEDACCECBCCB | | | | | | |
| Cevaplarınız | | ecCAEAAdeCAAacdbbCcbBDD C Ba d CcCcCbB | | | | | | |

| | S | D | Y | B% |
|---|---|---|---|-----|
| Türkçe | 0 | 0 | 0 | 0 |
| Metne Sözcük Yerleştirme | 1 | 0 | 1 | 0 |
| Sözcükte Anlam | 1 | 0 | 1 | 0 |
| Söz Öbeklerinde Anlam | 1 | 1 | 0 | 100 |
| Cümleler Arasındaki Anlam İlişkileri | 1 | 1 | 0 | 100 |
| Parçadaki Cümlelerin İçerik ve Özellikleri | 1 | 1 | 0 | 100 |
| İki Cümleyi Karşılaştırma | 1 | 1 | 0 | 100 |
| İki Cümleyi Birleştirme | 1 | 1 | 0 | 100 |
| Ses Bilgisi - Karma | 1 | 0 | 1 | 0 |
| de'nin, ki'nin ve mi'nin Yazımı | 1 | 0 | 1 | 0 |
| Bitişlik ve Ayrı Yazılan Kelimeler | 1 | 1 | 0 | 100 |
| Bir Ögeyi Oluşturan Sözcükler | 1 | 1 | 0 | 100 |
| Virgül | 1 | 1 | 0 | 100 |
| Noktalamaya İşaretleri - Karma | 1 | 0 | 1 | 0 |
| Ad Soyul Sözcükler - Karma | 1 | 0 | 1 | 0 |
| Paragrafta Anlatım Akışını Bozan Cümle | 1 | 0 | 1 | 0 |
| Düşünceyi Geliştirme Yolları | 1 | 0 | 1 | 0 |
| Paragrafta Boş Bırakılan Yerleri Tamamlama | 1 | 0 | 1 | 0 |
| Paragrafı İkiye Ayırma | 1 | 1 | 0 | 100 |
| Paragrafta Yardımcı Düşünceler | 8 | 2 | 3 | 25 |
| Paragrafta Ana Düşünce (Ana Fikir) | 2 | 1 | 0 | 50 |
| Paragrafın Yorumlanması | 4 | 1 | 1 | 25 |
| Paragrafa Cümle Yerleştirme | 1 | 1 | 0 | 100 |
| Paragrafın Karşılık Olduğu Soruyu Belirleme | 1 | 1 | 0 | 100 |
| Bir Paragrafa Bağlı Çoklu Sorular | 6 | 3 | 3 | 50 |

| | Soru | Doğru | Yanlış | Boş | Net | Başarı |
|------------------------|-----------|----------------------------|----------|----------|-------------|-------------|
| Tarih-1 | 5 | 4 | 1 | 0 | 3,75 | % 75 |
| Coğrafya-1 | 5 | 2 | 3 | 0 | 1,25 | % 25 |
| Felsefe | 5 | 0 | 0 | 5 | 0,00 | % 0 |
| Din Kült. ve Ahl. Bil. | 5 | 4 | 1 | 0 | 3,75 | % 75 |
| Felsefe (Seçmeli) | 5 | 0 | 0 | 5 | 0,00 | % 0 |
| TYT Sosyal | 20 | 10 | 5 | 5 | 8,75 | % 44 |
| Cevap Anahtarı | A | DEACBACBDEDECCBEACAEBECDEA | | | | |
| Cevaplarınız | | DaACBdbBaE ACAEd | | | | |

| | S | D | Y | B% |
|--|---|---|---|-----|
| Tarih-1 | 0 | 0 | 0 | 0 |
| Avrasya'da İlk Türk İzleri | 1 | 1 | 0 | 100 |
| Anadolu'nun Türkleşmesi | 1 | 0 | 1 | 0 |
| Uzun Savaşlardan Diplomasieye | 1 | 1 | 0 | 100 |
| I. Dünya Savaşı (1914-1918) | 1 | 1 | 0 | 100 |
| Millî Mücadele'de Cepheleler | 1 | 1 | 0 | 100 |
| Coğrafya-1 | 0 | 0 | 0 | 0 |
| Dış Kuvvetler | 1 | 0 | 1 | 0 |
| Zaman Kavramı (Yerel, Uluslararası ve Ulusal Saat) | 1 | 0 | 1 | 0 |
| Türkiye'de Nüfusun Dağılışı | 1 | 1 | 0 | 100 |
| Uluslararası Ulaşım Hatlarının Genel Özellikleri ve Etkileri | 1 | 0 | 1 | 0 |
| Doğal Çevreyi Kullanma Biçimleri | 1 | 1 | 0 | 100 |
| Felsefe | 0 | 0 | 0 | 0 |
| Felsefenin Ortaya Çıkışı | 1 | 0 | 0 | 0 |
| Varlık Felsefesi | 1 | 0 | 0 | 0 |
| MÖ 6. Yüzyıl - MS 2. Yüzyıl Filozoflarının Felsefi Görüşleri | 1 | 0 | 0 | 0 |
| Ahlak Felsefesi | 1 | 0 | 0 | 0 |
| Sanat Felsefesi | 1 | 0 | 0 | 0 |
| Din Kült. ve Ahl. Bil. | 0 | 0 | 0 | 0 |
| Ahlaki Tutum ve Davranışlar | 1 | 1 | 0 | 100 |
| İslam ve Bilim | 1 | 1 | 0 | 100 |
| İslam ve İbadet | 1 | 1 | 0 | 100 |

| | | Soru | Doğru | Yanlış | Boş | Net | Başarı |
|----------------------|---|--|----------|----------|-----------|-------------|------------|
| Matematik-1 | | 30 | 0 | 2 | 28 | -0,50 | % 0 |
| Geometri | | 10 | 1 | 0 | 9 | 1,00 | % 10 |
| TYT Matematik | | 40 | 1 | 2 | 37 | 0,50 | % 1 |
| Cevap Anahtarı | A | BACBBADEDAEDACBDECBDECEEEACBAADEBADEECCE | | | | | |
| Cevaplarınız | | c c B | | | | | |

| | S | D | Y | B% |
|---|---|---|---|----|
| Matematik-1 | 0 | 0 | 0 | 0 |
| Rasyonel Sayılar | 1 | 0 | 0 | 0 |
| Tek ve Çift Sayılar | 1 | 0 | 0 | 0 |
| Temel Kavramlar ve Sayı Kümeleri | 1 | 0 | 0 | 0 |
| Bölime Kuralları | 1 | 0 | 0 | 0 |
| Ardışık Sayılar | 1 | 0 | 0 | 0 |
| Faktöriyel Kavramı | 1 | 0 | 0 | 0 |
| Asal Sayılar ve Aralarında Asal Sayılar | 1 | 0 | 0 | 0 |
| Birinci Dereceden İki Bilinmeyenli Denklemler | 1 | 0 | 0 | 0 |
| Üslü İfadeler | 1 | 0 | 0 | 0 |
| Birinci Dereceden Bir Bilinmeyenli Denklemler | 1 | 0 | 0 | 0 |
| Mutlak Değerli Denklemler | 1 | 0 | 0 | 0 |
| Aralık Kavramı ve Basit Eşitsizlikler | 1 | 0 | 0 | 0 |
| Oran ve Orantı | 1 | 0 | 0 | 0 |
| Kökü İfadeler | 1 | 0 | 0 | 0 |
| Rutin Olmayan Problemler | 1 | 0 | 0 | 0 |
| Sayı Problemleri | 1 | 0 | 0 | 0 |
| Kesir Problemleri | 1 | 0 | 0 | 0 |
| Yaş Problemleri | 1 | 0 | 0 | 0 |
| İşçi Problemleri | 1 | 0 | 0 | 0 |
| Karışım Problemleri | 1 | 0 | 0 | 0 |

| | | Soru | Doğru | Yanlış | Boş | Net | Başarı |
|-----------------|---|----------------------|----------|----------|-----------|-------------|------------|
| Fizik | | 7 | 0 | 1 | 6 | -0,25 | % 0 |
| Kimya | | 7 | 1 | 1 | 5 | 0,75 | % 11 |
| Biyoloji | | 6 | 1 | 0 | 5 | 1,00 | % 17 |
| TYT Fen | | 20 | 2 | 2 | 16 | 1,50 | % 8 |
| Cevap Anahtarı | A | BEECAAACECAEEBCDAEBC | | | | | |
| Cevaplarınız | | d c e A | | | | | |

| | S | D | Y | B% |
|--|---|---|---|-----|
| Fizik | 0 | 0 | 0 | 0 |
| Kaldırma Kuvveti | 1 | 0 | 0 | 0 |
| Isı, Sıcaklık ve İş Enerji | 1 | 0 | 0 | 0 |
| Elektriksel Güç ve Enerji | 1 | 0 | 0 | 0 |
| Katı, Sıvı, Gaz Basıncı | 1 | 0 | 0 | 0 |
| Sürtünme Kuvveti | 1 | 0 | 1 | 0 |
| Su Dalgaları | 1 | 0 | 0 | 0 |
| Işığın Kırılması | 1 | 0 | 0 | 0 |
| Kimya | 0 | 0 | 0 | 0 |
| Kimyanın Sembolik Dili | 1 | 1 | 0 | 100 |
| Atomun Yapısı | 1 | 0 | 0 | 0 |
| Güçlü Etkileşimler / İyonik Bağ | 2 | 0 | 1 | 0 |
| Güçlü Etkileşimler / Kovalent Bağ | 1 | 0 | 1 | 0 |
| Sıvılar | 1 | 0 | 0 | 0 |
| KİMYANIN TEMEL KANUNLARI VE KİMYASAL HESAPLAMALAR | 1 | 0 | 0 | 0 |
| Ayrırma ve Saflaştırma Teknikleri | 1 | 0 | 0 | 0 |
| Kimyasal Tepkime Çeşitleri | 1 | 0 | 0 | 0 |
| Nötralleşme Tepkimeleri | 1 | 0 | 0 | 0 |
| Asit ve Bazların Metallerle Tepkimeleri | 1 | 0 | 0 | 0 |
| Biyoloji | 0 | 0 | 0 | 0 |
| Karbohidratlar | 1 | 0 | 0 | 0 |
| Hayvanlar | 1 | 0 | 0 | 0 |
| Ekosistemde Madde ve Enerji Akışı | 1 | 1 | 0 | 100 |
| Mitoz | 1 | 0 | 0 | 0 |
| Cinsiyete Bağlı Kalıtım | 1 | 0 | 0 | 0 |
| Hücre Zarından Madde Geçişleri | 1 | 0 | 0 | 0 |

ULTİ TÜRKİYE GENELİ TYT DENEME



239,188 % 51,45

ANKARA / KEÇİÖREN
ETLİK ANADOLU İMAM HATİP LİSESİ

11D - 17
SEDANUR ÇELİK

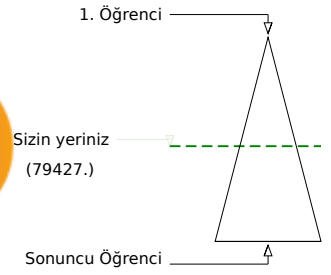
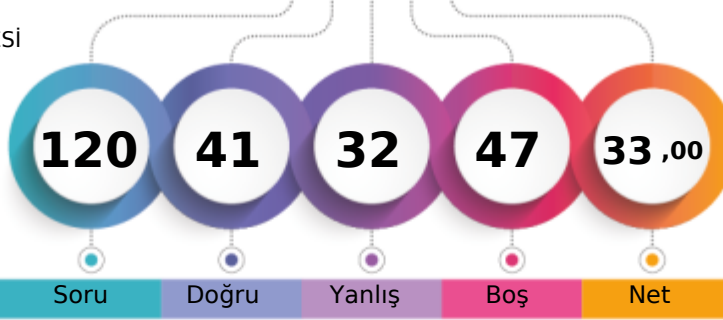

Soru Doğru Yanlış Boş Net

Şube Kurum İlçe İl Genel

Öğrenci Sıra No 2 28 534 4284 79427 % 51,45

Sınava Katılan Öğrenci Sayısı 10 61 594 6628 154382

| | Soru | Doğru | Yanlış | Boş | Net | Başarı |
|-------------------|--|-----------|-----------|----------|--------------|-------------|
| TYT Türkçe | 40 | 23 | 15 | 2 | 19,25 | % 48 |
| Cevap Anahtarı | A BECAEAAEDCAACECADCBEBDDCBACBBEDACCECBCCB | | | | | |
| Cevaplarınız | dCcEAAabbdAea CADCBEEDDCbCBaEaACCEaBC e | | | | | |

| | S | D | Y | B% |
|---|----------|----------|----------|----------|
| Türkçe | 0 | 0 | 0 | 0 |
| Metne Sözcük Yerleştirme | 1 | 0 | 1 | 0 |
| Sözcükte Anlam | 1 | 0 | 1 | 0 |
| Söz Öbeklerinde Anlam | 1 | 1 | 0 | 100 |
| Cümleler Arasındaki Anlam İlişkileri | 1 | 0 | 1 | 0 |
| Parçadaki Cümlelerin İçerik ve Özellikleri | 1 | 1 | 0 | 100 |
| İki Cümleyi Karşılaştırma | 1 | 1 | 0 | 100 |
| İki Cümleyi Birleştirme | 1 | 1 | 0 | 100 |
| Ses Bilgisi - Karma | 1 | 0 | 1 | 0 |
| de'nin, ki'nin ve mi'nin Yazımı | 1 | 0 | 1 | 0 |
| Bitişlik ve Ayrı Yazılan Kelimeler | 1 | 0 | 1 | 0 |
| Bir Ögeyi Oluşturan Sözcükler | 1 | 1 | 0 | 100 |
| Virgül | 1 | 0 | 1 | 0 |
| Noktalama İşaretleri - Karma | 1 | 0 | 1 | 0 |
| Ad Soyul Sözcükler - Karma | 1 | 0 | 0 | 0 |
| Paragrafta Anlatım Akışını Bozan Cümle | 1 | 1 | 0 | 100 |
| Düşünceyi Geliştirme Yolları | 1 | 1 | 0 | 100 |
| Paragrafta Boş Bırakılan Yerleri Tamamlama | 1 | 1 | 0 | 100 |
| Paragraf İkiye Ayırma | 1 | 1 | 0 | 100 |
| Paragrafta Yardımcı Düşünceler | 8 | 6 | 2 | 75 |
| Paragrafta Ana Düşünce (Ana Fikir) | 2 | 2 | 0 | 100 |
| Paragrafın Yorumlanması | 4 | 2 | 2 | 50 |
| Paragrafa Cümle Yerleştirme | 1 | 1 | 0 | 100 |
| Paragrafın Karşılık Olduğu Soruyu Belirleme | 1 | 0 | 1 | 0 |
| Bir Paragrafa Bağlı Çoklu Sorular | 6 | 3 | 2 | 50 |

| | Soru | Doğru | Yanlış | Boş | Net | Başarı |
|----------------------|---|----------|----------|-----------|-------------|------------|
| Matematik-1 | 30 | 2 | 3 | 25 | 1,25 | % 4 |
| Geometri | 10 | 0 | 0 | 10 | 0,00 | % 0 |
| TYT Matematik | 40 | 2 | 3 | 35 | 1,25 | % 3 |
| Cevap Anahtarı | A BACDBADEDAEDACBDECBDECEEEACBAADEBADEECCCE | | | | | |
| Cevaplarınız | c e CB c | | | | | |

| | S | D | Y | B% |
|---|----------|----------|----------|----------|
| Matematik-1 | 0 | 0 | 0 | 0 |
| Rasyonel Sayılar | 1 | 0 | 0 | 0 |
| Tek ve Çift Sayılar | 1 | 0 | 1 | 0 |
| Temel Kavramlar ve Sayı Kümeleri | 1 | 0 | 0 | 0 |
| Bölime Kuralları | 1 | 0 | 0 | 0 |
| Ardışık Sayılar | 1 | 0 | 0 | 0 |
| Faktöriyel Kavramı | 1 | 0 | 0 | 0 |
| Asal Sayılar ve Aralarında Asal Sayılar | 1 | 0 | 1 | 0 |
| Birinci Dereceden İki Bilinmeyenli Denklemler | 1 | 0 | 0 | 0 |
| Üslü İfadeler | 1 | 0 | 0 | 0 |
| Birinci Dereceden Bir Bilinmeyenli Denklemler | 1 | 0 | 0 | 0 |
| Mutlak Değerli Denklemler | 1 | 0 | 0 | 0 |
| Aralık Kavramı ve Basit Eşitsizlikler | 1 | 0 | 0 | 0 |
| Oran ve Orantı | 1 | 0 | 0 | 0 |
| Kökü İfadeler | 1 | 0 | 0 | 0 |
| Rutin Olmayan Problemler | 1 | 0 | 0 | 0 |
| Sayı Problemleri | 1 | 0 | 0 | 0 |
| Kesir Problemleri | 1 | 0 | 0 | 0 |
| Yaş Problemleri | 1 | 1 | 0 | 100 |
| İşçi Problemleri | 1 | 1 | 0 | 100 |
| Karışım Problemleri | 1 | 0 | 0 | 0 |

| | Soru | Doğru | Yanlış | Boş | Net | Başarı |
|------------------------|------------------------------|-----------|----------|----------|--------------|-------------|
| Tarih-1 | 5 | 3 | 2 | 0 | 2,50 | % 50 |
| Coğrafya-1 | 5 | 2 | 1 | 2 | 1,75 | % 35 |
| Felsefe | 5 | 4 | 1 | 0 | 3,75 | % 75 |
| Din Kült. ve Ahl. Bil. | 5 | 4 | 1 | 0 | 3,75 | % 75 |
| Felsefe (Seçmeli) | 5 | 0 | 0 | 5 | 0,00 | % 0 |
| TYT Sosyal | 20 | 13 | 5 | 2 | 11,75 | % 59 |
| Cevap Anahtarı | A DEACBACBDEDECCBEACAEBECDEA | | | | | |
| Cevaplarınız | cdACB BeEDCCBaAaAEB | | | | | |

| | S | D | Y | B% |
|--|----------|----------|----------|----------|
| Tarih-1 | 0 | 0 | 0 | 0 |
| Avrasya'da İlk Türk İzleri | 1 | 0 | 1 | 0 |
| Anadolu'nun Türkleşmesi | 1 | 0 | 1 | 0 |
| Uzun Savaşlardan Diplomasieye | 1 | 1 | 0 | 100 |
| I. Dünya Savaşı (1914-1918) | 1 | 1 | 0 | 100 |
| Millî Mücadele'de Cepheleler | 1 | 1 | 0 | 100 |
| Coğrafya-1 | 0 | 0 | 0 | 0 |
| Dış Kuvvetler | 1 | 0 | 0 | 0 |
| Zaman Kavramı (Yerel, Uluslararası ve Ulusal Saat) | 1 | 0 | 0 | 0 |
| Türkiye'de Nüfusun Dağılışı | 1 | 1 | 0 | 100 |
| Uluslararası Ulaşım Hatlarının Genel Özellikleri ve Etkileri | 1 | 0 | 1 | 0 |
| Doğal Çevreyi Kullanma Biçimleri | 1 | 1 | 0 | 100 |
| Felsefe | 0 | 0 | 0 | 0 |
| Felsefenin Ortaya Çıkışı | 1 | 1 | 0 | 100 |
| Varlık Felsefesi | 1 | 1 | 0 | 100 |
| MÖ 6. Yüzyıl - MS 2. Yüzyıl Filozoflarının Felsefi Görüşleri | 1 | 1 | 0 | 100 |
| Ahlak Felsefesi | 1 | 1 | 0 | 100 |
| Sanat Felsefesi | 1 | 0 | 1 | 0 |
| Din Kült. ve Ahl. Bil. | 0 | 0 | 0 | 0 |
| Ahlaki Tutum ve Davranışlar | 1 | 1 | 0 | 100 |
| İslam ve Bilim | 1 | 0 | 1 | 0 |
| İslam ve İbadet | 1 | 1 | 0 | 100 |

| | Soru | Doğru | Yanlış | Boş | Net | Başarı |
|----------------|------------------------|----------|----------|----------|-------------|-------------|
| Fizik | 7 | 2 | 3 | 2 | 1,25 | % 18 |
| Kimya | 7 | 1 | 3 | 3 | 0,25 | % 4 |
| Biyoloji | 6 | 0 | 3 | 3 | -0,75 | % 0 |
| TYT Fen | 20 | 3 | 9 | 8 | 0,75 | % 4 |
| Cevap Anahtarı | A BEECAAACECAEEBCDAEBC | | | | | |
| Cevaplarınız | E Cdec ec d b b d | | | | | |

| | S | D | Y | B% |
|--|----------|----------|----------|----------|
| Fizik | 0 | 0 | 0 | 0 |
| Kaldırma Kuvveti | 1 | 0 | 0 | 0 |
| Isı, Sıcaklık ve İş Enerji | 1 | 1 | 0 | 100 |
| Elektriksel Güç ve Enerji | 1 | 0 | 0 | 0 |
| Katı, Sıvı, Gaz Basıncı | 1 | 1 | 0 | 100 |
| Sürtünme Kuvveti | 1 | 0 | 1 | 0 |
| Su Dalgaları | 1 | 0 | 1 | 0 |
| Işığın Kırılması | 1 | 0 | 1 | 0 |
| Kimya | 0 | 0 | 0 | 0 |
| Kimyanın Sembolik Dili | 1 | 1 | 0 | 100 |
| Atomun Yapısı | 1 | 0 | 0 | 0 |
| Güçlü Etkileşimler / İyonik Bağ | 2 | 0 | 1 | 0 |
| Güçlü Etkileşimler / Kovalent Bağ | 1 | 0 | 1 | 0 |
| Sıvılar | 1 | 0 | 1 | 0 |
| KİMYANIN TEMEL KANUNLARI VE KİMYASAL HESAPLAMALAR | 1 | 0 | 0 | 0 |
| Ayrırma ve Saflaştırma Teknikleri | 1 | 0 | 1 | 0 |
| Kimyasal Tepkime Çeşitleri | 1 | 0 | 1 | 0 |
| Nötralleşme Tepkimeleri | 1 | 0 | 0 | 0 |
| Asit ve Bazların Metallerle Tepkimeleri | 1 | 0 | 0 | 0 |
| Biyoloji | 0 | 0 | 0 | 0 |
| Karbohidratlar | 1 | 0 | 1 | 0 |
| Hayvanlar | 1 | 0 | 0 | 0 |
| Ekosistemde Madde ve Enerji Akışı | 1 | 0 | 1 | 0 |
| Mitoz | 1 | 0 | 0 | 0 |
| Cinsiyete Bağlı Kalıtım | 1 | 0 | 1 | 0 |
| Hücre Zarından Madde Geçişleri | 1 | 0 | 0 | 0 |

ULTİ TÜRKİYE GENELİ TYT DENEME



253,120 % 41,17

ANKARA / KEÇİÖREN
ETLİK ANADOLU İMAM HATİP LİSESİ

11D - 367
YAREN BAYAR

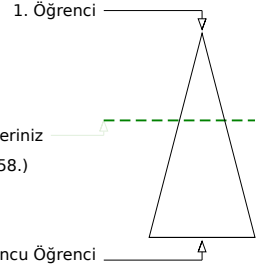
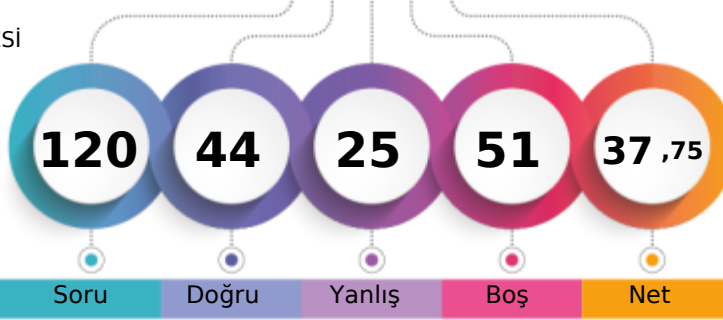

Soru Doğru Yanlış Boş Net

Şube Kurum İlçe İl Genel

Öğrenci Sıra No 1 17 505 3577 63558 % 41,17

Sınava Katılan Öğrenci Sayısı 10 61 594 6628 154382

| | | Soru | Doğru | Yanlış | Boş | Net | Başarı | |
|-------------------|---|--|-------|--------|-----|-------|--------|--|
| TYT Türkçe | | 40 | 26 | 14 | 0 | 22,50 | % 56 | |
| Cevap Anahtarı | A | BCEAAEAEDCAACECADCBEBDDCBACBBEDACCECBCCB | | | | | | |
| Cevaplarınız | | dCAEBaEDCeAbcCbDCBEBaDcEACBBEeACedCBcBe | | | | | | |

| | S | D | Y | B% |
|---|---|---|---|-----|
| Türkçe | 0 | 0 | 0 | 0 |
| Metne Sözcük Yerleştirme | 1 | 0 | 1 | 0 |
| Sözcükte Anlam | 1 | 0 | 1 | 0 |
| Söz Öbeklerinde Anlam | 1 | 1 | 0 | 100 |
| Cümleler Arasındaki Anlam İlişkileri | 1 | 1 | 0 | 100 |
| Parçadaki Cümlelerin İçerik ve Özellikleri | 1 | 1 | 0 | 100 |
| İki Cümleyi Karşılaştırma | 1 | 0 | 1 | 0 |
| İki Cümleyi Birleştirme | 1 | 1 | 0 | 100 |
| Ses Bilgisi - Karma | 1 | 1 | 0 | 100 |
| de'nin, ki'nin ve mi'nin Yazımı | 1 | 1 | 0 | 100 |
| Bitişik ve Ayrı Yazılan Kelimeler | 1 | 1 | 0 | 100 |
| Bir Ögeyi Oluşturan Sözcükler | 1 | 0 | 1 | 0 |
| Virgül | 1 | 1 | 0 | 100 |
| Noktalama İşaretleri - Karma | 1 | 0 | 1 | 0 |
| Ad Soyul Sözcükler - Karma | 1 | 0 | 1 | 0 |
| Paragrafta Anlatım Akışını Bozan Cümle | 1 | 1 | 0 | 100 |
| Düşünceyi Geliştirme Yolları | 1 | 0 | 1 | 0 |
| Paragrafta Boş Bırakılan Yerleri Tamamlama | 1 | 1 | 0 | 100 |
| Paragrafı İkiye Ayırma | 1 | 1 | 0 | 100 |
| Paragrafta Yardımcı Düşünceler | 8 | 8 | 0 | 100 |
| Paragrafta Ana Düşünce (Ana Fikir) | 2 | 1 | 1 | 50 |
| Paragrafın Yorumlanması | 4 | 1 | 3 | 25 |
| Paragrafa Cümle Yerleştirme | 1 | 1 | 0 | 100 |
| Paragrafın Karşılık Olduğu Soruyu Belirleme | 1 | 1 | 0 | 100 |
| Bir Paragrafa Bağlı Çoklu Sorular | 6 | 3 | 3 | 50 |

| | Soru | Doğru | Yanlış | Boş | Net | Başarı |
|------------------------|-----------|----------------------------|----------|----------|--------------|-------------|
| Tarih-1 | 5 | 4 | 1 | 0 | 3,75 | % 75 |
| Coğrafya-1 | 5 | 3 | 2 | 0 | 2,50 | % 50 |
| Felsefe | 5 | 4 | 1 | 0 | 3,75 | % 75 |
| Din Kült. ve Ahl. Bil. | 5 | 4 | 1 | 0 | 3,75 | % 75 |
| Felsefe (Seçmeli) | 5 | 0 | 0 | 5 | 0,00 | % 0 |
| TYT Sosyal | 20 | 15 | 5 | 0 | 13,75 | % 69 |
| Cevap Anahtarı | A | DEACBACBDEDECCBEACAEBECDEA | | | | |
| Cevaplarınız | | DbACBdCBeEDCCBdACAEe | | | | |

| | S | D | Y | B% |
|--|---|---|---|-----|
| Tarih-1 | 0 | 0 | 0 | 0 |
| Avrasya'da İlk Türk İzleri | 1 | 1 | 0 | 100 |
| Anadolu'nun Türkleşmesi | 1 | 0 | 1 | 0 |
| Uzun Savaşlardan Diplomasieye | 1 | 1 | 0 | 100 |
| I. Dünya Savaşı (1914-1918) | 1 | 1 | 0 | 100 |
| Millî Mücadele'de Cepheleler | 1 | 1 | 0 | 100 |
| Coğrafya-1 | 0 | 0 | 0 | 0 |
| Dış Kuvvetler | 1 | 0 | 1 | 0 |
| Zaman Kavramı (Yerel, Uluslararası ve Ulusal Saat) | 1 | 1 | 0 | 100 |
| Türkiye'de Nüfusun Dağılışı | 1 | 1 | 0 | 100 |
| Uluslararası Ulaşım Hatlarının Genel Özellikleri ve Etkileri | 1 | 0 | 1 | 0 |
| Doğal Çevreyi Kullanma Biçimleri | 1 | 1 | 0 | 100 |
| Felsefe | 0 | 0 | 0 | 0 |
| Felsefenin Ortaya Çıkışı | 1 | 1 | 0 | 100 |
| Varlık Felsefesi | 1 | 1 | 0 | 100 |
| MÖ 6. Yüzyıl - MS 2. Yüzyıl Filozoflarının Felsefi Görüşleri | 1 | 1 | 0 | 100 |
| Ahlak Felsefesi | 1 | 1 | 0 | 100 |
| Sanat Felsefesi | 1 | 0 | 1 | 0 |
| Din Kült. ve Ahl. Bil. | 0 | 0 | 0 | 0 |
| Ahlaki Tutum ve Davranışlar | 1 | 1 | 0 | 100 |
| İslam ve Bilim | 1 | 1 | 0 | 100 |
| İslam ve İbadet | 1 | 1 | 0 | 100 |

| | | Soru | Doğru | Yanlış | Boş | Net | Başarı |
|----------------------|---|---|----------|----------|-----------|-------------|------------|
| Matematik-1 | | 30 | 2 | 6 | 22 | 0,50 | % 2 |
| Geometri | | 10 | 0 | 0 | 10 | 0,00 | % 0 |
| TYT Matematik | | 40 | 2 | 6 | 32 | 0,50 | % 1 |
| Cevap Anahtarı | A | BACDBADEDAEDACBDECBDECEEEACBAADEBADEECCCE | | | | | |
| Cevaplarınız | | cAa c cC e b | | | | | |

| | S | D | Y | B% |
|---|---|---|---|-----|
| Matematik-1 | 0 | 0 | 0 | 0 |
| Rasyonel Sayılar | 1 | 0 | 1 | 0 |
| Tek ve Çift Sayılar | 1 | 1 | 0 | 100 |
| Temel Kavramlar ve Sayı Kümeleri | 1 | 0 | 1 | 0 |
| Bölime Kuralları | 1 | 0 | 0 | 0 |
| Ardışık Sayılar | 1 | 0 | 0 | 0 |
| Faktöriyel Kavramı | 1 | 0 | 0 | 0 |
| Asal Sayılar ve Aralarında Asal Sayılar | 1 | 0 | 1 | 0 |
| Birinci Dereceden İki Bilinmeyenli Denklemler | 1 | 0 | 0 | 0 |
| Üslü İfadeler | 1 | 0 | 0 | 0 |
| Birinci Dereceden Bir Bilinmeyenli Denklemler | 1 | 0 | 0 | 0 |
| Mutlak Değerli Denklemler | 1 | 0 | 0 | 0 |
| Aralık Kavramı ve Basit Eşitsizlikler | 1 | 0 | 0 | 0 |
| Oran ve Orantı | 1 | 0 | 0 | 0 |
| Kökü İfadeler | 1 | 0 | 0 | 0 |
| Rutin Olmayan Problemler | 1 | 0 | 0 | 0 |
| Sayı Problemleri | 1 | 0 | 0 | 0 |
| Kesir Problemleri | 1 | 0 | 1 | 0 |
| Yaş Problemleri | 1 | 1 | 0 | 100 |
| İşçi Problemleri | 1 | 0 | 0 | 0 |
| Karışım Problemleri | 1 | 0 | 0 | 0 |

| | | Soru | Doğru | Yanlış | Boş | Net | Başarı |
|-----------------|---|----------------------|----------|----------|-----------|-------------|------------|
| Fizik | | 7 | 0 | 0 | 7 | 0,00 | % 0 |
| Kimya | | 7 | 1 | 0 | 6 | 1,00 | % 14 |
| Biyoloji | | 6 | 0 | 0 | 6 | 0,00 | % 0 |
| TYT Fen | | 20 | 1 | 0 | 19 | 1,00 | % 5 |
| Cevap Anahtarı | A | BEECAAACECAEEBCDAEBC | | | | | |
| Cevaplarınız | | C | | | | | |

| | S | D | Y | B% |
|--|---|---|---|-----|
| Fizik | 0 | 0 | 0 | 0 |
| Kaldırma Kuvveti | 1 | 0 | 0 | 0 |
| Isı, Sıcaklık ve İş Enerji | 1 | 0 | 0 | 0 |
| Elektriksel Güç ve Enerji | 1 | 0 | 0 | 0 |
| Katı, Sıvı, Gaz Basıncı | 1 | 0 | 0 | 0 |
| Sürtünme Kuvveti | 1 | 0 | 0 | 0 |
| Su Dalgaları | 1 | 0 | 0 | 0 |
| Işığın Kırılması | 1 | 0 | 0 | 0 |
| Kimya | 0 | 0 | 0 | 0 |
| Kimyanın Sembolik Dili | 1 | 1 | 0 | 100 |
| Atomun Yapısı | 1 | 0 | 0 | 0 |
| Güçlü Etkileşimler / İyonik Bağ | 2 | 0 | 0 | 0 |
| Güçlü Etkileşimler / Kovalent Bağ | 1 | 0 | 0 | 0 |
| Sıvılar | 1 | 0 | 0 | 0 |
| KİMYANIN TEMEL KANUNLARI VE KİMYASAL HESAPLAMALAR | 1 | 0 | 0 | 0 |
| Ayrırma ve Saflaştırma Teknikleri | 1 | 0 | 0 | 0 |
| Kimyasal Tepkime Çeşitleri | 1 | 0 | 0 | 0 |
| Nötrleşme Tepkimeleri | 1 | 0 | 0 | 0 |
| Asit ve Bazların Metallerle Tepkimeleri | 1 | 0 | 0 | 0 |
| Biyoloji | 0 | 0 | 0 | 0 |
| Karbohidratlar | 1 | 0 | 0 | 0 |
| Hayvanlar | 1 | 0 | 0 | 0 |
| Ekosistemde Madde ve Enerji Akışı | 1 | 0 | 0 | 0 |
| Mitoz | 1 | 0 | 0 | 0 |
| Cinsiyete Bağlı Kalıtım | 1 | 0 | 0 | 0 |
| Hücre Zarından Madde Geçişleri | 1 | 0 | 0 | 0 |

ULTİ TÜRKİYE GENELİ TYT DENEME



235,438 % 54,16

ANKARA / KEÇİÖREN
ETLİK ANADOLU İMAM HATİP LİSESİ

12 - 0
EMİR ACAR

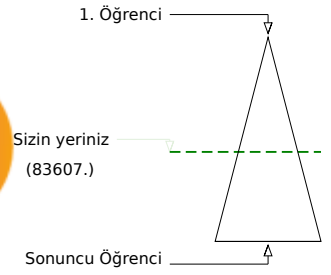
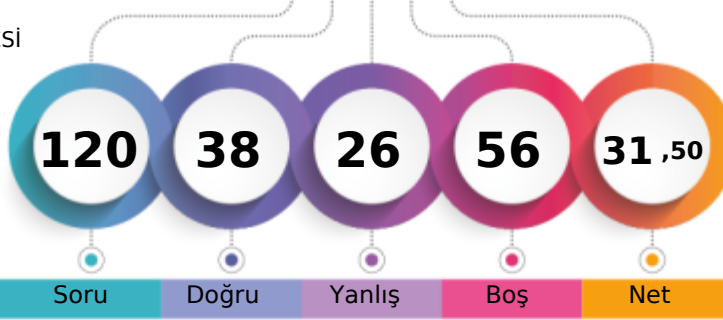

Soru Doğru Yanlış Boş Net

Şube Kurum İlçe İl Genel

Öğrenci Sıra No 1 30 542 4459 83607 % 54,16

Sınava Katılan Öğrenci Sayısı 2 61 594 6628 154382

| | | Soru | Doğru | Yanlış | Boş | Net | Başarı | |
|-------------------|---|--|-------|--------|-----|-------|--------|--|
| TYT Türkçe | | 40 | 18 | 15 | 7 | 14,25 | % 36 | |
| Cevap Anahtarı | A | BCEAAEAEDCAACECADCBEBDDCBACBBEDACCECBCCB | | | | | | |
| Cevaplarınız | | BdbAcbedDCAAcCdDCBEeDDCdbEbcEeAC | | | | | | |

| | S | D | Y | B% |
|---|---|---|---|-----|
| Türkçe | 0 | 0 | 0 | 0 |
| Metne Sözcük Yerleştirme | 1 | 1 | 0 | 100 |
| Sözcükte Anlam | 1 | 0 | 1 | 0 |
| Söz Öbeklerinde Anlam | 1 | 0 | 1 | 0 |
| Cümleler Arasındaki Anlam İlişkileri | 1 | 1 | 0 | 100 |
| Parçadaki Cümlelerin İçerik ve Özellikleri | 1 | 0 | 1 | 0 |
| İki Cümleyi Karşılaştırma | 1 | 0 | 1 | 0 |
| İki Cümleyi Birleştirme | 1 | 0 | 1 | 0 |
| Ses Bilgisi - Karma | 1 | 0 | 1 | 0 |
| de'nin, ki'nin ve mi'nin Yazımı | 1 | 1 | 0 | 100 |
| Bitişik ve Ayrı Yazılan Kelimeler | 1 | 1 | 0 | 100 |
| Bir Ögeyi Oluşturan Sözcükler | 1 | 1 | 0 | 100 |
| Virgül | 1 | 1 | 0 | 100 |
| Noktalama İşaretleri - Karma | 1 | 0 | 1 | 0 |
| Ad Soyul Sözcükler - Karma | 1 | 0 | 1 | 0 |
| Paragrafta Anlatım Akışını Bozan Cümle | 1 | 1 | 0 | 100 |
| Düşünceyi Geliştirme Yolları | 1 | 0 | 1 | 0 |
| Paragrafta Boş Bırakılan Yerleri Tamamlama | 1 | 1 | 0 | 100 |
| Paragrafı İkiye Ayırma | 1 | 1 | 0 | 100 |
| Paragrafta Yardımcı Düşünceler | 8 | 6 | 2 | 75 |
| Paragrafta Ana Düşünce (Ana Fikir) | 2 | 2 | 0 | 100 |
| Paragrafın Yorumlanması | 4 | 1 | 2 | 25 |
| Paragrafa Cümle Yerleştirme | 1 | 0 | 1 | 0 |
| Paragrafın Karşılık Olduğu Soruyu Belirleme | 1 | 0 | 1 | 0 |
| Bir Paragrafa Bağlı Çoklu Sorular | 6 | 0 | 0 | 0 |

| | | Soru | Doğru | Yanlış | Boş | Net | Başarı |
|----------------------|---|--|-------|--------|-----|------|--------|
| Matematik-1 | | 30 | 3 | 1 | 26 | 2,75 | % 9 |
| Geometri | | 10 | 0 | 0 | 10 | 0,00 | % 0 |
| TYT Matematik | | 40 | 3 | 1 | 36 | 2,75 | % 7 |
| Cevap Anahtarı | A | BACDBAEDAEDACBDECBDECEEEACBADEBADEECCE | | | | | |
| Cevaplarınız | | A A A C | | | | | |

| | S | D | Y | B% |
|---|---|---|---|-----|
| Matematik-1 | 0 | 0 | 0 | 0 |
| Rasyonel Sayılar | 1 | 0 | 0 | 0 |
| Tek ve Çift Sayılar | 1 | 1 | 0 | 100 |
| Temel Kavramlar ve Sayı Kümeleri | 1 | 0 | 0 | 0 |
| Bölime Kuralları | 1 | 0 | 0 | 0 |
| Ardışık Sayılar | 1 | 0 | 0 | 0 |
| Faktöriyel Kavramı | 1 | 1 | 0 | 100 |
| Asal Sayılar ve Aralarında Asal Sayılar | 1 | 0 | 0 | 0 |
| Birinci Dereceden İki Bilinmeyenli Denklemler | 1 | 0 | 0 | 0 |
| Üslü İfadeler | 1 | 0 | 0 | 0 |
| Birinci Dereceden Bir Bilinmeyenli Denklemler | 1 | 0 | 0 | 0 |
| Mutlak Değerli Denklemler | 1 | 0 | 0 | 0 |
| Aralık Kavramı ve Basit Eşitsizlikler | 1 | 0 | 0 | 0 |
| Oran ve Orantı | 1 | 0 | 0 | 0 |
| Kökü İfadeler | 1 | 0 | 0 | 0 |
| Rutin Olmayan Problemler | 1 | 0 | 0 | 0 |
| Sayı Problemleri | 1 | 0 | 0 | 0 |
| Kesir Problemleri | 1 | 0 | 0 | 0 |
| Yaş Problemleri | 1 | 0 | 0 | 0 |
| İşçi Problemleri | 1 | 0 | 0 | 0 |
| Karışım Problemleri | 1 | 0 | 0 | 0 |

| | | Soru | Doğru | Yanlış | Boş | Net | Başarı |
|-------------------------------|---|----------------------------|-------|--------|-----|-------|--------|
| Tarih-1 | | 5 | 4 | 1 | 0 | 3,75 | % 75 |
| Coğrafya-1 | | 5 | 3 | 0 | 2 | 3,00 | % 60 |
| Felsefe | | 5 | 0 | 0 | 5 | 0,00 | % 0 |
| Din Kült. ve Ahl. Bil. | | 5 | 4 | 1 | 0 | 3,75 | % 75 |
| Felsefe (Seçmeli) | | 5 | 0 | 0 | 5 | 0,00 | % 0 |
| TYT Sosyal | | 20 | 11 | 2 | 7 | 10,50 | % 53 |
| Cevap Anahtarı | A | DEACBACBDEDECCBEACAEBECDEA | | | | | |
| Cevaplarınız | | DEdCBA BD ACAEe | | | | | |

| | S | D | Y | B% |
|--|---|---|---|-----|
| Tarih-1 | 0 | 0 | 0 | 0 |
| Avrasya'da İlk Türk İzleri | 1 | 1 | 0 | 100 |
| Anadolu'nun Türkleşmesi | 1 | 1 | 0 | 100 |
| Uzun Savaşlardan Diplomasieye | 1 | 0 | 1 | 0 |
| I. Dünya Savaşı (1914-1918) | 1 | 1 | 0 | 100 |
| Millî Mücadele'de Cepheleler | 1 | 1 | 0 | 100 |
| Coğrafya-1 | 0 | 0 | 0 | 0 |
| Dış Kuvvetler | 1 | 1 | 0 | 100 |
| Zaman Kavramı (Yerel, Uluslararası ve Ulusal Saat) | 1 | 0 | 0 | 0 |
| Türkiye'de Nüfusun Dağılışı | 1 | 1 | 0 | 100 |
| Uluslararası Ulaşım Hatlarının Genel Özellikleri ve Etkileri | 1 | 1 | 0 | 100 |
| Doğal Çevreyi Kullanma Biçimleri | 1 | 0 | 0 | 0 |
| Felsefe | 0 | 0 | 0 | 0 |
| Felsefenin Ortaya Çıkışı | 1 | 0 | 0 | 0 |
| Varlık Felsefesi | 1 | 0 | 0 | 0 |
| MÖ 6. Yüzyıl - MS 2. Yüzyıl Filozoflarının Felsefi Görüşleri | 1 | 0 | 0 | 0 |
| Ahlak Felsefesi | 1 | 0 | 0 | 0 |
| Sanat Felsefesi | 1 | 0 | 0 | 0 |
| Din Kült. ve Ahl. Bil. | 0 | 0 | 0 | 0 |
| Ahlaki Tutum ve Davranışlar | 1 | 1 | 0 | 100 |
| İslam ve Bilim | 1 | 1 | 0 | 100 |
| İslam ve İbadet | 1 | 1 | 0 | 100 |

| | | Soru | Doğru | Yanlış | Boş | Net | Başarı |
|-----------------|---|----------------------|-------|--------|-----|------|--------|
| Fizik | | 7 | 1 | 4 | 2 | 0,00 | % 0 |
| Kimya | | 7 | 3 | 3 | 1 | 2,25 | % 32 |
| Biyoloji | | 6 | 2 | 1 | 3 | 1,75 | % 29 |
| TYT Fen | | 20 | 6 | 8 | 6 | 4,00 | % 20 |
| Cevap Anahtarı | A | BEECAAACECAEEBCDAEBC | | | | | |
| Cevaplarınız | | dbeAdc ecEEc D Ee | | | | | |

| | S | D | Y | B% |
|--|---|---|---|-----|
| Fizik | 0 | 0 | 0 | 0 |
| Kaldırma Kuvveti | 1 | 0 | 0 | 0 |
| Isı, Sıcaklık ve İş Enerji | 1 | 0 | 0 | 0 |
| Elektriksel Güç ve Enerji | 1 | 0 | 1 | 0 |
| Katı, Sıvı, Gaz Basıncı | 1 | 0 | 1 | 0 |
| Sürtünme Kuvveti | 1 | 0 | 1 | 0 |
| Su Dalgaları | 1 | 1 | 0 | 100 |
| Işığın Kırılması | 1 | 0 | 1 | 0 |
| Kimya | 0 | 0 | 0 | 0 |
| Kimyanın Sembolik Dili | 1 | 1 | 0 | 100 |
| Atomun Yapısı | 1 | 0 | 0 | 0 |
| Güçlü Etkileşimler / İyonik Bağ | 2 | 1 | 1 | 50 |
| Güçlü Etkileşimler / Kovalent Bağ | 1 | 0 | 1 | 0 |
| Sıvılar | 1 | 0 | 1 | 0 |
| KİMYANIN TEMEL KANUNLARI VE KİMYASAL HESAPLAMALAR | 1 | 1 | 0 | 100 |
| Ayrırma ve Saflaştırma Teknikleri | 1 | 1 | 0 | 100 |
| Kimyasal Tepkime Çeşitleri | 1 | 1 | 0 | 100 |
| Nötrleşme Tepkimeleri | 1 | 0 | 1 | 0 |
| Asit ve Bazların Metallerle Tepkimeleri | 1 | 0 | 1 | 0 |
| Biyoloji | 0 | 0 | 0 | 0 |
| Karbohidratlar | 1 | 0 | 0 | 0 |
| Hayvanlar | 1 | 1 | 0 | 100 |
| Ekosistemde Madde ve Enerji Akışı | 1 | 0 | 0 | 0 |
| Mitoz | 1 | 1 | 0 | 100 |
| Cinsiyete Bağlı Kalıtım | 1 | 0 | 1 | 0 |
| Hücre Zarından Madde Geçişleri | 1 | 0 | 0 | 0 |

ULTİ TÜRKİYE GENELİ TYT DENEME



173,938 % 88,57

ANKARA / KEÇİÖREN
ETLİK ANADOLU İMAM HATİP LİSESİ

12 - 0
HEYO BRO

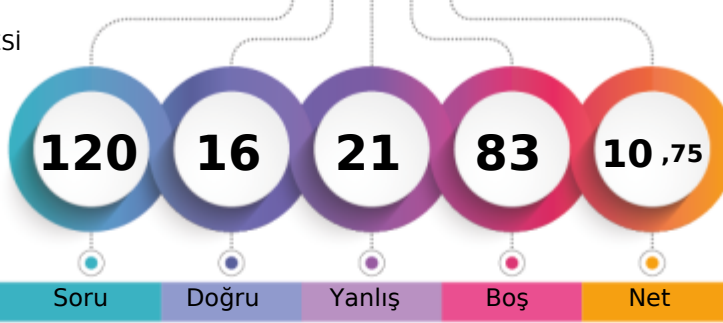

1. Öğrenci

Sizin yeriniz
(136735.)

Sonuncu Öğrenci

Soru Doğru Yanlış Boş Net

Şube Kurum İlçe İl Genel

Öğrenci Sıra No 2 56 585 6171 136735 % 88,57

Sınava Katılan Öğrenci Sayısı 2 61 594 6628 154382

| | | Soru | Doğru | Yanlış | Boş | Net | Başarı |
|-------------------|---|--|-------|--------|------|------|--------|
| TYT Türkçe | | 40 | 8 | 13 | 19 | 4,75 | % 12 |
| Cevap Anahtarı | A | BCEAAEAEDCAACECADCBEBDDCBACBBEDACCECBCCB | | | | | |
| Cevaplarınız | | dc | eA | DC | ecad | dcc | de |

| | S | D | Y | B% |
|---|---|---|---|-----|
| Türkçe | 0 | 0 | 0 | 0 |
| Metne Sözcük Yerleştirme | 1 | 0 | 1 | 0 |
| Sözcükte Anlam | 1 | 0 | 1 | 0 |
| Söz Öbeklerinde Anlam | 1 | 0 | 0 | 0 |
| Cümleler Arasındaki Anlam İlişkileri | 1 | 0 | 0 | 0 |
| Parçadaki Cümlelerin İçerik ve Özellikleri | 1 | 0 | 0 | 0 |
| İki Cümleyi Karşılaştırma | 1 | 0 | 1 | 0 |
| İki Cümleyi Birleştirme | 1 | 1 | 0 | 100 |
| Ses Bilgisi - Karma | 1 | 0 | 0 | 0 |
| de'nin, ki'nin ve mi'nin Yazımı | 1 | 1 | 0 | 100 |
| Bitişlik ve Ayrı Yazılan Kelimeler | 1 | 1 | 0 | 100 |
| Bir Ögeyi Oluşturan Sözcükler | 1 | 0 | 1 | 0 |
| Virgül | 1 | 0 | 1 | 0 |
| Noktalama İşaretleri - Karma | 1 | 0 | 1 | 0 |
| Ad Soyul Sözcükler - Karma | 1 | 0 | 1 | 0 |
| Paragrafta Anlatım Akışını Bozan Cümle | 1 | 0 | 1 | 0 |
| Düşünceyi Geliştirme Yolları | 1 | 0 | 1 | 0 |
| Paragrafta Boş Bırakılan Yerleri Tamamlama | 1 | 0 | 1 | 0 |
| Paragrafı İkiye Ayırma | 1 | 1 | 0 | 100 |
| Paragrafta Yardımcı Düşünceler | 8 | 2 | 0 | 25 |
| Paragrafta Ana Düşünce (Ana Fikir) | 2 | 1 | 0 | 50 |
| Paragrafın Yorumlanması | 4 | 0 | 1 | 0 |
| Paragrafa Cümle Yerleştirme | 1 | 1 | 0 | 100 |
| Paragrafın Karşılık Olduğu Soruyu Belirleme | 1 | 0 | 0 | 0 |
| Bir Paragrafa Bağlı Çoklu Sorular | 6 | 0 | 2 | 0 |

| | Soru | Doğru | Yanlış | Boş | Net | Başarı | |
|------------------------|-----------|----------------------------|----------|-----------|--------------|------------|--|
| Tarih-1 | 5 | 0 | 1 | 4 | -0,25 | % 0 | |
| Coğrafya-1 | 5 | 0 | 0 | 5 | 0,00 | % 0 | |
| Felsefe | 5 | 0 | 0 | 5 | 0,00 | % 0 | |
| Din Kült. ve Ahl. Bil. | 5 | 0 | 1 | 4 | -0,25 | % 0 | |
| Felsefe (Seçmeli) | 5 | 0 | 0 | 5 | 0,00 | % 0 | |
| TYT Sosyal | 20 | 0 | 2 | 18 | -0,50 | % 0 | |
| Cevap Anahtarı | A | DEACBACBDEDECCBEACAEBECDEA | | | | | |
| Cevaplarınız | | d | c | | | | |

| | S | D | Y | B% |
|--|---|---|---|----|
| Tarih-1 | 0 | 0 | 0 | 0 |
| Avrasya'da İlk Türk İzleri | 1 | 0 | 0 | 0 |
| Anadolu'nun Türkleşmesi | 1 | 0 | 0 | 0 |
| Uzun Savaşlardan Diplomasieye | 1 | 0 | 0 | 0 |
| I. Dünya Savaşı (1914-1918) | 1 | 0 | 1 | 0 |
| Millî Mücadele'de Cepheleler | 1 | 0 | 0 | 0 |
| Coğrafya-1 | 0 | 0 | 0 | 0 |
| Dış Kuvvetler | 1 | 0 | 0 | 0 |
| Zaman Kavramı (Yerel, Uluslararası ve Ulusal Saat) | 1 | 0 | 0 | 0 |
| Türkiye'de Nüfusun Dağılışı | 1 | 0 | 0 | 0 |
| Uluslararası Ulaşım Hatlarının Genel Özellikleri ve Etkileri | 1 | 0 | 0 | 0 |
| Doğal Çevreyi Kullanma Biçimleri | 1 | 0 | 0 | 0 |
| Felsefe | 0 | 0 | 0 | 0 |
| Felsefenin Ortaya Çıkışı | 1 | 0 | 0 | 0 |
| Varlık Felsefesi | 1 | 0 | 0 | 0 |
| MÖ 6. Yüzyıl - MS 2. Yüzyıl Filozoflarının Felsefi Görüşleri | 1 | 0 | 0 | 0 |
| Ahlak Felsefesi | 1 | 0 | 0 | 0 |
| Sanat Felsefesi | 1 | 0 | 0 | 0 |
| Din Kült. ve Ahl. Bil. | 0 | 0 | 0 | 0 |
| Ahlaki Tutum ve Davranışlar | 1 | 0 | 1 | 0 |
| İslam ve Bilim | 1 | 0 | 0 | 0 |
| İslam ve İbadet | 1 | 0 | 0 | 0 |

| | | Soru | Doğru | Yanlış | Boş | Net | Başarı |
|----------------------|---|---|----------|----------|-----------|-------------|-------------|
| Matematik-1 | | 30 | 5 | 3 | 22 | 4,25 | % 14 |
| Geometri | | 10 | 0 | 0 | 10 | 0,00 | % 0 |
| TYT Matematik | | 40 | 5 | 3 | 32 | 4,25 | % 11 |
| Cevap Anahtarı | A | BACDBADEDAEDACBDECBDECEEEACBAADEBADEECCCE | | | | | |
| Cevaplarınız | | cA | D | E | e | a | EC |

| | S | D | Y | B% |
|---|---|---|---|-----|
| Matematik-1 | 0 | 0 | 0 | 0 |
| Rasyonel Sayılar | 1 | 0 | 1 | 0 |
| Tek ve Çift Sayılar | 1 | 1 | 0 | 100 |
| Temel Kavramlar ve Sayı Kümeleri | 1 | 0 | 0 | 0 |
| Bölime Kuralları | 1 | 1 | 0 | 100 |
| Ardışık Sayılar | 1 | 0 | 0 | 0 |
| Faktöriyel Kavramı | 1 | 0 | 0 | 0 |
| Asal Sayılar ve Aralarında Asal Sayılar | 1 | 0 | 0 | 0 |
| Birinci Dereceden İki Bilinmeyenli Denklemler | 1 | 1 | 0 | 100 |
| Üslü İfadeler | 1 | 0 | 0 | 0 |
| Birinci Dereceden Bir Bilinmeyenli Denklemler | 1 | 0 | 0 | 0 |
| Mutlak Değerli Denklemler | 1 | 0 | 0 | 0 |
| Aralık Kavramı ve Basit Eşitsizlikler | 1 | 0 | 0 | 0 |
| Oran ve Orantı | 1 | 0 | 0 | 0 |
| Kökü İfadeler | 1 | 0 | 1 | 0 |
| Rutin Olmayan Problemler | 1 | 0 | 0 | 0 |
| Sayı Problemleri | 1 | 0 | 1 | 0 |
| Kesir Problemleri | 1 | 1 | 0 | 100 |
| Yaş Problemleri | 1 | 1 | 0 | 100 |
| İşçi Problemleri | 1 | 0 | 0 | 0 |
| Karışım Problemleri | 1 | 0 | 0 | 0 |

| | | Soru | Doğru | Yanlış | Boş | Net | Başarı |
|-----------------|---|----------------------|----------|----------|-----------|-------------|-------------|
| Fizik | | 7 | 0 | 3 | 4 | -0,75 | % 0 |
| Kimya | | 7 | 3 | 0 | 4 | 3,00 | % 43 |
| Biyoloji | | 6 | 0 | 0 | 6 | 0,00 | % 0 |
| TYT Fen | | 20 | 3 | 3 | 14 | 2,25 | % 11 |
| Cevap Anahtarı | A | BEECAAACECAEEBCDAEBC | | | | | |
| Cevaplarınız | | cd | b | C | A | E | |

| | S | D | Y | B% |
|--|---|---|---|-----|
| Fizik | 0 | 0 | 0 | 0 |
| Kaldırma Kuvveti | 1 | 0 | 0 | 0 |
| Isı, Sıcaklık ve İş Enerji | 1 | 0 | 1 | 0 |
| Elektriksel Güç ve Enerji | 1 | 0 | 1 | 0 |
| Katı, Sıvı, Gaz Basıncı | 1 | 0 | 0 | 0 |
| Sürtünme Kuvveti | 1 | 0 | 0 | 0 |
| Su Dalgaları | 1 | 0 | 1 | 0 |
| Işığın Kırılması | 1 | 0 | 0 | 0 |
| Kimya | 0 | 0 | 0 | 0 |
| Kimyanın Sembolik Dili | 1 | 1 | 0 | 100 |
| Atomun Yapısı | 1 | 0 | 0 | 0 |
| Güçlü Etkileşimler / İyonik Bağ | 2 | 0 | 0 | 0 |
| Güçlü Etkileşimler / Kovalent Bağ | 1 | 0 | 0 | 0 |
| Sıvılar | 1 | 1 | 0 | 100 |
| KİMYANIN TEMEL KANUNLARI VE KİMYASAL HESAPLAMALAR | 1 | 0 | 0 | 0 |
| Ayrırma ve Saflaştırma Teknikleri | 1 | 1 | 0 | 100 |
| Kimyasal Tepkime Çeşitleri | 1 | 1 | 0 | 100 |
| Nötralleşme Tepkimeleri | 1 | 0 | 0 | 0 |
| Asit ve Bazların Metallerle Tepkimeleri | 1 | 0 | 0 | 0 |
| Biyoloji | 0 | 0 | 0 | 0 |
| Karbohidratlar | 1 | 0 | 0 | 0 |
| Hayvanlar | 1 | 0 | 0 | 0 |
| Ekosistemde Madde ve Enerji Akışı | 1 | 0 | 0 | 0 |
| Mitoz | 1 | 0 | 0 | 0 |
| Cinsiyete Bağlı Kalıtım | 1 | 0 | 0 | 0 |
| Hücre Zarından Madde Geçişleri | 1 | 0 | 0 | 0 |

ULTİ TÜRKİYE GENELİ TYT DENEME

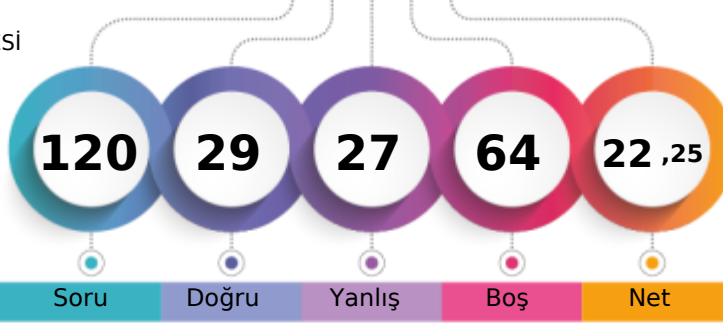

208,650 % 72,41

ANKARA / KEÇİÖREN
ETLİK ANADOLU İMAM HATİP LİSESİ12A - 0
AHMET TAHA ÇALIŞKAN

1. Öğrenci

Sizin yeriniz
(111781.)

Sonuncu Öğrenci

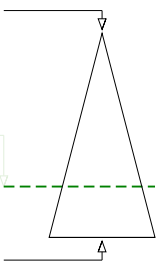

Soru Doğru Yanlış Boş Net

Şube Kurum İlçe İl Genel

Öğrenci Sıra No 6 50 577 5498 111781 % 72,41

Sınava Katılan Öğrenci Sayısı 6 61 594 6628 154382

| | Soru | Doğru | Yanlış | Boş | Net | Başarı |
|-------------------|-----------|--|-----------|-----------|-------------|-------------|
| TYT Türkçe | 40 | 8 | 10 | 22 | 5,50 | % 14 |
| Cevap Anahtarı | A | BECAEAAEDCAACECADCBEBDDCBACBBEDACCECBCCB | | | | |
| Cevaplarınız | | dECdEee a de CecCeE D A | | | | |

| | S | D | Y | B% |
|---|----------|----------|----------|----------|
| Türkçe | 0 | 0 | 0 | 0 |
| Metne Sözcük Yerleştirme | 1 | 0 | 1 | 0 |
| Sözcükte Anlam | 1 | 1 | 0 | 100 |
| Söz Öbeklerinde Anlam | 1 | 1 | 0 | 100 |
| Cümleler Arasındaki Anlam İlişkileri | 1 | 0 | 1 | 0 |
| Parçadaki Cümlelerin İçerik ve Özellikleri | 1 | 1 | 0 | 100 |
| İki Cümleyi Karşılaştırma | 1 | 0 | 1 | 0 |
| İki Cümleyi Birleştirme | 1 | 0 | 1 | 0 |
| Ses Bilgisi - Karma | 1 | 0 | 0 | 0 |
| de'nin, ki'nin ve mi'nin Yazımı | 1 | 0 | 0 | 0 |
| Bitişlik ve Aynı Yazılan Kelimeler | 1 | 0 | 1 | 0 |
| Bir Ögeyi Oluşturan Sözcükler | 1 | 0 | 0 | 0 |
| Virgül | 1 | 0 | 1 | 0 |
| Noktalama İşaretleri - Karma | 1 | 0 | 1 | 0 |
| Ad Soyul Sözcükler - Karma | 1 | 0 | 0 | 0 |
| Paragrafta Anlatım Akışını Bozan Cümle | 1 | 1 | 0 | 100 |
| Düşünceyi Geliştirme Yolları | 1 | 0 | 1 | 0 |
| Paragrafta Boş Bırakılan Yerleri Tamamlama | 1 | 0 | 1 | 0 |
| Paragrafı İkiye Ayırma | 1 | 1 | 0 | 100 |
| Paragrafta Yardımcı Düşünceler | 8 | 2 | 1 | 25 |
| Paragrafta Ana Düşünce (Ana Fikir) | 2 | 1 | 0 | 50 |
| Paragrafın Yorumlanması | 4 | 0 | 0 | 0 |
| Paragrafa Cümle Yerleştirme | 1 | 0 | 0 | 0 |
| Paragrafın Karşılık Olduğu Soruyu Belirleme | 1 | 0 | 0 | 0 |
| Bir Paragrafa Bağlı Çoklu Sorular | 6 | 0 | 0 | 0 |

| | Soru | Doğru | Yanlış | Boş | Net | Başarı |
|------------------------|-----------|---------------------------|----------|----------|-------------|-------------|
| Tarih-1 | 5 | 3 | 1 | 1 | 2,75 | % 55 |
| Coğrafya-1 | 5 | 1 | 1 | 3 | 0,75 | % 15 |
| Felsefe | 5 | 2 | 2 | 1 | 1,50 | % 30 |
| Din Kült. ve Ahl. Bil. | 5 | 2 | 1 | 2 | 1,75 | % 35 |
| Felsefe (Seçmeli) | 5 | 0 | 0 | 5 | 0,00 | % 0 |
| TYT Sosyal | 20 | 8 | 5 | 7 | 6,75 | % 34 |
| Cevap Anahtarı | A | DEACBACBDEDCCEBEACAEBCDEA | | | | |
| Cevaplarınız | | Db CB e EDCba A A d | | | | |

| | S | D | Y | B% |
|--|----------|----------|----------|----------|
| Tarih-1 | 0 | 0 | 0 | 0 |
| Avrasya'da İlk Türk İzleri | 1 | 1 | 0 | 100 |
| Anadolu'nun Türkleşmesi | 1 | 0 | 1 | 0 |
| Uzun Savaşlardan Diplomasieye | 1 | 0 | 0 | 0 |
| I. Dünya Savaşı (1914-1918) | 1 | 1 | 0 | 100 |
| Millî Mücadele'de Cepheler | 1 | 1 | 0 | 100 |
| Coğrafya-1 | 0 | 0 | 0 | 0 |
| Dış Kuvvetler | 1 | 0 | 0 | 0 |
| Zaman Kavramı (Yerel, Uluslararası ve Ulusal Saat) | 1 | 0 | 0 | 0 |
| Türkiye'de Nüfusun Dağılışı | 1 | 0 | 1 | 0 |
| Uluslararası Ulaşım Hatlarının Genel Özellikleri ve Etkileri | 1 | 0 | 0 | 0 |
| Doğal Çevreyi Kullanma Biçimleri | 1 | 1 | 0 | 100 |
| Felsefe | 0 | 0 | 0 | 0 |
| Felsefenin Ortaya Çıkışı | 1 | 1 | 0 | 100 |
| Varlık Felsefesi | 1 | 1 | 0 | 100 |
| MÖ 6. Yüzyıl - MS 2. Yüzyıl Filozoflarının Felsefi Görüşleri | 1 | 0 | 1 | 0 |
| Ahlak Felsefesi | 1 | 0 | 1 | 0 |
| Sanat Felsefesi | 1 | 0 | 0 | 0 |
| Din Kült. ve Ahl. Bil. | 0 | 0 | 0 | 0 |
| Ahlaki Tutum ve Davranışlar | 1 | 1 | 0 | 100 |
| İslam ve Bilim | 1 | 0 | 0 | 0 |
| İslam ve İbadet | 1 | 1 | 0 | 100 |

| | Soru | Doğru | Yanlış | Boş | Net | Başarı |
|----------------------|-----------|---|----------|-----------|-------------|-------------|
| Matematik-1 | 30 | 6 | 5 | 19 | 4,75 | % 16 |
| Geometri | 10 | 1 | 0 | 9 | 1,00 | % 10 |
| TYT Matematik | 40 | 7 | 5 | 28 | 5,75 | % 14 |
| Cevap Anahtarı | A | BACDBADEDAEDACBDECBDECEEEACBADEBADEECCE | | | | |
| Cevaplarınız | | dAeD dD E c E Ac E | | | | |

| | S | D | Y | B% |
|---|----------|----------|----------|----------|
| Matematik-1 | 0 | 0 | 0 | 0 |
| Rasyonel Sayılar | 1 | 0 | 1 | 0 |
| Tek ve Çift Sayılar | 1 | 1 | 0 | 100 |
| Temel Kavramlar ve Sayı Kümeleri | 1 | 0 | 1 | 0 |
| Bölime Kuralları | 1 | 1 | 0 | 100 |
| Ardışık Sayılar | 1 | 0 | 0 | 0 |
| Faktöriyel Kavramı | 1 | 0 | 0 | 0 |
| Asal Sayılar ve Aralarında Asal Sayılar | 1 | 0 | 0 | 0 |
| Birinci Dereceden İki Bilinmeyenli Denklemler | 1 | 0 | 1 | 0 |
| Üslü İfadeler | 1 | 1 | 0 | 100 |
| Birinci Dereceden Bir Bilinmeyenli Denklemler | 1 | 0 | 0 | 0 |
| Mutlak Değerli Denklemler | 1 | 0 | 0 | 0 |
| Aralık Kavramı ve Basit Eşitsizlikler | 1 | 0 | 0 | 0 |
| Oran ve Orantı | 1 | 0 | 0 | 0 |
| Kökü İfadeler | 1 | 0 | 0 | 0 |
| Rutin Olmayan Problemler | 1 | 0 | 0 | 0 |
| Sayı Problemleri | 1 | 0 | 0 | 0 |
| Kesir Problemleri | 1 | 1 | 0 | 100 |
| Yaş Problemleri | 1 | 0 | 0 | 0 |
| İşçi Problemleri | 1 | 0 | 1 | 0 |
| Karışım Problemleri | 1 | 0 | 0 | 0 |

| | Soru | Doğru | Yanlış | Boş | Net | Başarı |
|----------------|-----------|----------------------|----------|----------|-------------|-------------|
| Fizik | 7 | 1 | 5 | 1 | -0,25 | % 0 |
| Kimya | 7 | 4 | 1 | 2 | 3,75 | % 54 |
| Biyoloji | 6 | 1 | 1 | 4 | 0,75 | % 13 |
| TYT Fen | 20 | 6 | 7 | 7 | 4,25 | % 21 |
| Cevap Anahtarı | A | BEECAAACECAEEBCDAEBC | | | | |
| Cevaplarınız | | dc debA CeEEBC a | | | | |

| | S | D | Y | B% |
|--|----------|----------|----------|------------|
| Fizik | 0 | 0 | 0 | 0 |
| Kaldırma Kuvveti | 1 | 0 | 1 | 0 |
| Isı, Sıcaklık ve İş Enerji | 1 | 0 | 1 | 0 |
| Elektriksel Güç ve Enerji | 1 | 0 | 0 | 0 |
| Katı, Sıvı, Gaz Basıncı | 1 | 0 | 1 | 0 |
| Sürtünme Kuvveti | 1 | 0 | 1 | 0 |
| Su Dalgaları | 1 | 0 | 1 | 0 |
| Işığın Kırılması | 1 | 1 | 0 | 100 |
| Kimya | 0 | 0 | 0 | 0 |
| Kimyanın Sembolik Dili | 1 | 0 | 0 | 0 |
| Atomun Yapısı | 1 | 0 | 0 | 0 |
| Güçlü Etkileşimler / İyonik Bağ | 2 | 2 | 0 | 100 |
| Güçlü Etkileşimler / Kovalent Bağ | 1 | 1 | 0 | 100 |
| Sıvılar | 1 | 0 | 1 | 0 |
| KİMYANIN TEMEL KANUNLARI VE KİMYASAL HESAPLAMALAR | 1 | 1 | 0 | 100 |
| Ayrırma ve Saflaştırma Teknikleri | 1 | 1 | 0 | 100 |
| Kimyasal Tepkime Çeşitleri | 1 | 1 | 0 | 100 |
| Nötrleşme Tepkimeleri | 1 | 1 | 0 | 100 |
| Asit ve Bazların Metallerle Tepkimeleri | 1 | 1 | 0 | 100 |
| Biyoloji | 0 | 0 | 0 | 0 |
| Karbohidratlar | 1 | 1 | 0 | 100 |
| Hayvanlar | 1 | 0 | 0 | 0 |
| Ekosistemde Madde ve Enerji Akışı | 1 | 0 | 0 | 0 |
| Mitoz | 1 | 0 | 0 | 0 |
| Cinsiyete Bağlı Kalıtım | 1 | 0 | 0 | 0 |
| Hücre Zarından Madde Geçişleri | 1 | 0 | 1 | 0 |

ULTİ TÜRKİYE GENELİ TYT DENEME



284,158 % 23,28

ANKARA / KEÇİÖREN
ETLİK ANADOLU İMAM HATİP LİSESİ

12A - 550
HÜSEYİN ARSLAN

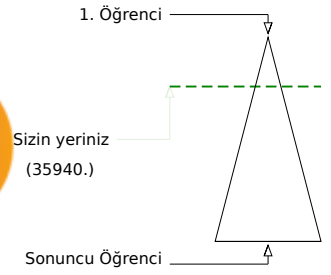
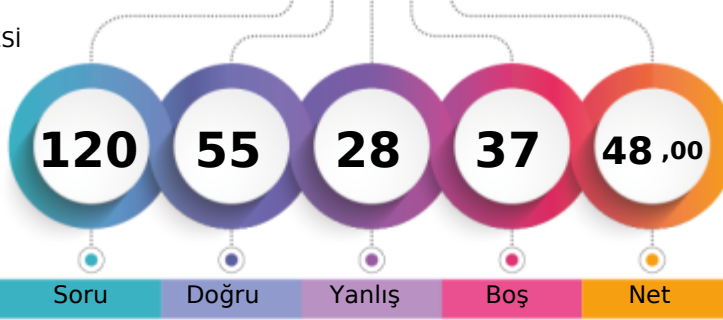

Soru Doğru Yanlış Boş Net

Şube Kurum İlçe İl Genel

Öğrenci Sıra No 1 4 414 2184 35940 % 23,28

Sınava Katılan Öğrenci Sayısı 6 61 594 6628 154382

| | Soru | Doğru | Yanlış | Boş | Net | Başarı |
|-------------------|-----------|--|-----------|----------|--------------|-------------|
| TYT Türkçe | 40 | 26 | 11 | 3 | 23,25 | % 58 |
| Cevap Anahtarı | A | BECAEAAEDCAACECADCBEBDDCBACBBEDACCECBCCB | | | | |
| Cevaplarınız | | BECdE AEBCbAa ebbCBEeDDCBbCBBaDAC ECBCbb | | | | |

| | S | D | Y | B% |
|---|----------|----------|----------|----------|
| Türkçe | 0 | 0 | 0 | 0 |
| Metne Sözcük Yerleştirme | 1 | 1 | 0 | 100 |
| Sözcükte Anlam | 1 | 1 | 0 | 100 |
| Söz Öbeklerinde Anlam | 1 | 1 | 0 | 100 |
| Cümleler Arasındaki Anlam İlişkileri | 1 | 0 | 1 | 0 |
| Parçadaki Cümlelerin İçerik ve Özellikleri | 1 | 1 | 0 | 100 |
| İki Cümleyi Karşılaştırma | 1 | 0 | 0 | 0 |
| İki Cümleyi Birleştirme | 1 | 1 | 0 | 100 |
| Ses Bilgisi - Karma | 1 | 1 | 0 | 100 |
| de'nin, ki'nin ve mi'nin Yazımı | 1 | 0 | 1 | 0 |
| Bitişik ve Ayrı Yazılan Kelimeler | 1 | 1 | 0 | 100 |
| Bir Ögeyi Oluşturan Sözcükler | 1 | 0 | 1 | 0 |
| Virgül | 1 | 1 | 0 | 100 |
| Noktalama İşaretleri - Karma | 1 | 0 | 1 | 0 |
| Ad Soyul Sözcükler - Karma | 1 | 0 | 0 | 0 |
| Paragrafta Anlatım Akışını Bozan Cümle | 1 | 0 | 1 | 0 |
| Düşünceyi Geliştirme Yolları | 1 | 0 | 1 | 0 |
| Paragrafta Boş Bırakılan Yerleri Tamamlama | 1 | 0 | 1 | 0 |
| Paragrafı İkiye Ayırma | 1 | 1 | 0 | 100 |
| Paragrafta Yardımcı Düşünceler | 8 | 6 | 2 | 75 |
| Paragrafta Ana Düşünce (Ana Fikir) | 2 | 2 | 0 | 100 |
| Paragrafın Yorumlanması | 4 | 2 | 1 | 50 |
| Paragrafa Cümle Yerleştirme | 1 | 1 | 0 | 100 |
| Paragrafın Karşılık Olduğu Soruyu Belirleme | 1 | 1 | 0 | 100 |
| Bir Paragrafa Bağlı Çoklu Sorular | 6 | 5 | 1 | 83 |

| | Soru | Doğru | Yanlış | Boş | Net | Başarı |
|----------------------|-----------|---|----------|-----------|-------------|-------------|
| Matematik-1 | 30 | 6 | 7 | 17 | 4,25 | % 14 |
| Geometri | 10 | 1 | 0 | 9 | 1,00 | % 10 |
| TYT Matematik | 40 | 7 | 7 | 26 | 5,25 | % 13 |
| Cevap Anahtarı | A | BACDBADEDAEDACBDECBDECEEEACBAADEBADEECCCE | | | | |
| Cevaplarınız | | cAeD AabDA b a a E E | | | | |

| | S | D | Y | B% |
|---|----------|----------|----------|----------|
| Matematik-1 | 0 | 0 | 0 | 0 |
| Rasyonel Sayılar | 1 | 0 | 1 | 0 |
| Tek ve Çift Sayılar | 1 | 1 | 0 | 100 |
| Temel Kavramlar ve Sayı Kümeleri | 1 | 0 | 1 | 0 |
| Bölmeye Kuralları | 1 | 1 | 0 | 100 |
| Ardışık Sayılar | 1 | 0 | 0 | 0 |
| Faktöriyel Kavramı | 1 | 1 | 0 | 100 |
| Asal Sayılar ve Aralarında Asal Sayılar | 1 | 0 | 1 | 0 |
| Birinci Dereceden İki Bilinmeyenli Denklemler | 1 | 0 | 1 | 0 |
| Üslü İfadeler | 1 | 1 | 0 | 100 |
| Birinci Dereceden Bir Bilinmeyenli Denklemler | 1 | 1 | 0 | 100 |
| Mutlak Değerli Denklemler | 1 | 0 | 0 | 0 |
| Aralık Kavramı ve Basit Eşitsizlikler | 1 | 0 | 1 | 0 |
| Oran ve Orantı | 1 | 0 | 0 | 0 |
| Kökü İfadeler | 1 | 0 | 0 | 0 |
| Rutin Olmayan Problemler | 1 | 0 | 0 | 0 |
| Sayı Problemleri | 1 | 0 | 1 | 0 |
| Kesir Problemleri | 1 | 0 | 0 | 0 |
| Yaş Problemleri | 1 | 0 | 0 | 0 |
| İşçi Problemleri | 1 | 0 | 0 | 0 |
| Karışım Problemleri | 1 | 0 | 0 | 0 |

| | Soru | Doğru | Yanlış | Boş | Net | Başarı |
|------------------------|-----------|----------------------------|----------|----------|--------------|-------------|
| Tarih-1 | 5 | 4 | 1 | 0 | 3,75 | % 75 |
| Coğrafya-1 | 5 | 4 | 0 | 1 | 4,00 | % 80 |
| Felsefe | 5 | 2 | 3 | 0 | 1,25 | % 25 |
| Din Kült. ve Ahl. Bil. | 5 | 5 | 0 | 0 | 5,00 | % 100 |
| Felsefe (Seçmeli) | 5 | 0 | 0 | 5 | 0,00 | % 0 |
| TYT Sosyal | 20 | 15 | 4 | 1 | 14,00 | % 70 |
| Cevap Anahtarı | A | DEACBACBDEDECCBEACAEBECDEA | | | | |
| Cevaplarınız | | DEdCBA BDEbCbAeACAEB | | | | |

| | S | D | Y | B% |
|--|----------|----------|----------|----------|
| Tarih-1 | 0 | 0 | 0 | 0 |
| Avrasya'da İlk Türk İzleri | 1 | 1 | 0 | 100 |
| Anadolu'nun Türkleşmesi | 1 | 1 | 0 | 100 |
| Uzun Savaşlardan Diplomasieye | 1 | 0 | 1 | 0 |
| I. Dünya Savaşı (1914-1918) | 1 | 1 | 0 | 100 |
| Millî Mücadele'de Cepheleler | 1 | 1 | 0 | 100 |
| Coğrafya-1 | 0 | 0 | 0 | 0 |
| Dış Kuvvetler | 1 | 1 | 0 | 100 |
| Zaman Kavramı (Yerel, Uluslararası ve Ulusal Saat) | 1 | 0 | 0 | 0 |
| Türkiye'de Nüfusun Dağılışı | 1 | 1 | 0 | 100 |
| Uluslararası Ulaşım Hatlarının Genel Özellikleri ve Etkileri | 1 | 1 | 0 | 100 |
| Doğal Çevreyi Kullanma Biçimleri | 1 | 1 | 0 | 100 |
| Felsefe | 0 | 0 | 0 | 0 |
| Felsefenin Ortaya Çıkışı | 1 | 0 | 1 | 0 |
| Varlık Felsefesi | 1 | 1 | 0 | 100 |
| MÖ 6. Yüzyıl - MS 2. Yüzyıl Filozoflarının Felsefi Görüşleri | 1 | 0 | 1 | 0 |
| Ahlak Felsefesi | 1 | 0 | 1 | 0 |
| Sanat Felsefesi | 1 | 1 | 0 | 100 |
| Din Kült. ve Ahl. Bil. | 0 | 0 | 0 | 0 |
| Ahlaki Tutum ve Davranışlar | 1 | 1 | 0 | 100 |
| İslam ve Bilim | 1 | 1 | 0 | 100 |
| İslam ve İbadet | 1 | 1 | 0 | 100 |

| | Soru | Doğru | Yanlış | Boş | Net | Başarı |
|----------------|-----------|----------------------|----------|----------|--------------|-------------|
| Fizik | 7 | 1 | 5 | 1 | -0,25 | % 0 |
| Kimya | 7 | 5 | 1 | 1 | 4,75 | % 68 |
| Biyoloji | 6 | 1 | 0 | 5 | 1,00 | % 17 |
| TYT Fen | 20 | 7 | 6 | 7 | 5,50 | % 28 |
| Cevap Anahtarı | A | BEECAAACECAEEBCDAEBC | | | | |
| Cevaplarınız | | cc deBAC CeEEBC | | | | |

| | S | D | Y | B% |
|--|----------|----------|----------|------------|
| Fizik | 0 | 0 | 0 | 0 |
| Kaldırma Kuvveti | 1 | 0 | 1 | 0 |
| Isı, Sıcaklık ve İş Enerji | 1 | 0 | 1 | 0 |
| Elektriksel Güç ve Enerji | 1 | 0 | 0 | 0 |
| Katı, Sıvı, Gaz Basıncı | 1 | 0 | 1 | 0 |
| Sürtünme Kuvveti | 1 | 0 | 1 | 0 |
| Su Dalgaları | 1 | 0 | 1 | 0 |
| Işığın Kırılması | 1 | 1 | 0 | 100 |
| Kimya | 0 | 0 | 0 | 0 |
| Kimyanın Sembolik Dili | 1 | 1 | 0 | 100 |
| Atomun Yapısı | 1 | 0 | 0 | 0 |
| Güçlü Etkileşimler / İyonik Bağ | 2 | 2 | 0 | 100 |
| Güçlü Etkileşimler / Kovalent Bağ | 1 | 1 | 0 | 100 |
| Sıvılar | 1 | 0 | 1 | 0 |
| KİMYANIN TEMEL KANUNLARI VE KİMYASAL HESAPLAMALAR | 1 | 1 | 0 | 100 |
| Ayrırma ve Saflaştırma Teknikleri | 1 | 1 | 0 | 100 |
| Kimyasal Tepkime Çeşitleri | 1 | 1 | 0 | 100 |
| Nötralleşme Tepkimeleri | 1 | 1 | 0 | 100 |
| Asit ve Bazların Metallerle Tepkimeleri | 1 | 1 | 0 | 100 |
| Biyoloji | 0 | 0 | 0 | 0 |
| Karbohidratlar | 1 | 1 | 0 | 100 |
| Hayvanlar | 1 | 0 | 0 | 0 |
| Ekosistemde Madde ve Enerji Akışı | 1 | 0 | 0 | 0 |
| Mitoz | 1 | 0 | 0 | 0 |
| Cinsiyete Bağlı Kalıtım | 1 | 0 | 0 | 0 |
| Hücre Zarından Madde Geçişleri | 1 | 0 | 0 | 0 |

ULTİ TÜRKİYE GENELİ TYT DENEME



263,850 % 34,11

ANKARA / KEÇİÖREN
ETLİK ANADOLU İMAM HATİP LİSESİ

12A - 505
İSMAİL KAYA

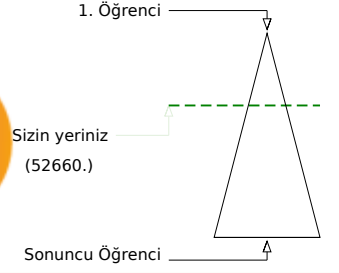
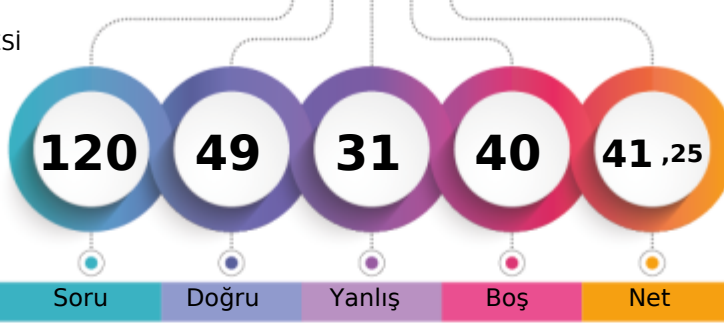

Soru Doğru Yanlış Boş Net

| | Şube | Kurum | İlçe | İl | Genel |
|-------------------------------|------|-------|------|------|---------------|
| Öğrenci Sıra No | 2 | 9 | 477 | 3069 | 52660 % 34,11 |
| Sınava Katılan Öğrenci Sayısı | 6 | 61 | 594 | 6628 | 154382 |

| | Soru | Doğru | Yanlış | Boş | Net | Başarı |
|-------------------|--|-----------|-----------|----------|--------------|-------------|
| TYT Türkçe | 40 | 25 | 14 | 1 | 21,50 | % 54 |
| Cevap Anahtarı | A BECAEAAEDCAACECADCBEBDDCBACBBEDACCECBCCB | | | | | |
| Cevaplarınız | ccCbEbAdDaAAC ebDCBceDaeBbCBBEDACCECBcbB | | | | | |

| | S | D | Y | B% |
|---|----------|----------|----------|----------|
| Türkçe | 0 | 0 | 0 | 0 |
| Metne Sözcük Yerleştirme | 1 | 0 | 1 | 0 |
| Sözcükte Anlam | 1 | 0 | 1 | 0 |
| Söz Öbeklerinde Anlam | 1 | 1 | 0 | 100 |
| Cümleler Arasındaki Anlam İlişkileri | 1 | 0 | 1 | 0 |
| Parçadaki Cümlelerin İçerik ve Özellikleri | 1 | 1 | 0 | 100 |
| İki Cümleyi Karşılaştırma | 1 | 0 | 1 | 0 |
| İki Cümleyi Birleştirme | 1 | 1 | 0 | 100 |
| Ses Bilgisi - Karma | 1 | 0 | 1 | 0 |
| de'nin, ki'nin ve mi'nin Yazımı | 1 | 1 | 0 | 100 |
| Bitişlik ve Ayrı Yazılan Kelimeler | 1 | 0 | 1 | 0 |
| Bir Ögeyi Oluşturan Sözcükler | 1 | 1 | 0 | 100 |
| Virgül | 1 | 1 | 0 | 100 |
| Noktalama İşaretleri - Karma | 1 | 1 | 0 | 100 |
| Ad Soyul Sözcükler - Karma | 1 | 0 | 0 | 0 |
| Paragrafta Anlatım Akışını Bozan Cümle | 1 | 0 | 1 | 0 |
| Düşünceyi Geliştirme Yolları | 1 | 0 | 1 | 0 |
| Paragrafta Boş Bırakılan Yerleri Tamamlama | 1 | 1 | 0 | 100 |
| Paragrafı İkiye Ayırma | 1 | 1 | 0 | 100 |
| Paragrafta Yardımcı Düşünceler | 8 | 4 | 4 | 50 |
| Paragrafta Ana Düşünce (Ana Fikir) | 2 | 1 | 1 | 50 |
| Paragrafın Yorumlanması | 4 | 4 | 0 | 100 |
| Paragrafa Cümle Yerleştirme | 1 | 1 | 0 | 100 |
| Paragrafın Karşılık Olduğu Soruyu Belirleme | 1 | 1 | 0 | 100 |
| Bir Paragrafa Bağlı Çoklu Sorular | 6 | 5 | 1 | 83 |

| | Soru | Doğru | Yanlış | Boş | Net | Başarı |
|----------------------|---|----------|----------|-----------|-------------|-------------|
| Matematik-1 | 30 | 6 | 8 | 16 | 4,00 | % 13 |
| Geometri | 10 | 0 | 0 | 10 | 0,00 | % 0 |
| TYT Matematik | 40 | 6 | 8 | 26 | 4,00 | % 10 |
| Cevap Anahtarı | A BACDBADEDAEDACBDECBDECEEEACBAADEBADEECCCE | | | | | |
| Cevaplarınız | c dD eaEbA b E B a E c | | | | | |

| | S | D | Y | B% |
|---|----------|----------|----------|----------|
| Matematik-1 | 0 | 0 | 0 | 0 |
| Rasyonel Sayılar | 1 | 0 | 1 | 0 |
| Tek ve Çift Sayılar | 1 | 0 | 0 | 0 |
| Temel Kavramlar ve Sayı Kümeleri | 1 | 0 | 1 | 0 |
| Bölmeye Kuralları | 1 | 1 | 0 | 100 |
| Ardışık Sayılar | 1 | 0 | 0 | 0 |
| Faktöriyel Kavramı | 1 | 0 | 1 | 0 |
| Asal Sayılar ve Aralarında Asal Sayılar | 1 | 0 | 1 | 0 |
| Birinci Dereceden İki Bilinmeyenli Denklemler | 1 | 1 | 0 | 100 |
| Üslü İfadeler | 1 | 0 | 1 | 0 |
| Birinci Dereceden Bir Bilinmeyenli Denklemler | 1 | 1 | 0 | 100 |
| Mutlak Değerli Denklemler | 1 | 0 | 0 | 0 |
| Aralık Kavramı ve Basit Eşitsizlikler | 1 | 0 | 1 | 0 |
| Oran ve Orantı | 1 | 0 | 0 | 0 |
| Kökü İfadeler | 1 | 0 | 0 | 0 |
| Rutin Olmayan Problemler | 1 | 0 | 0 | 0 |
| Sayı Problemleri | 1 | 0 | 0 | 0 |
| Kesir Problemleri | 1 | 1 | 0 | 100 |
| Yaş Problemleri | 1 | 0 | 0 | 0 |
| İşçi Problemleri | 1 | 1 | 0 | 100 |
| Karışım Problemleri | 1 | 0 | 0 | 0 |

| | Soru | Doğru | Yanlış | Boş | Net | Başarı |
|------------------------|------------------------------|-----------|----------|----------|--------------|-------------|
| Tarih-1 | 5 | 4 | 1 | 0 | 3,75 | % 75 |
| Coğrafya-1 | 5 | 4 | 0 | 1 | 4,00 | % 80 |
| Felsefe | 5 | 2 | 3 | 0 | 1,25 | % 25 |
| Din Kült. ve Ahl. Bil. | 5 | 5 | 0 | 0 | 5,00 | % 100 |
| Felsefe (Seçmeli) | 5 | 0 | 0 | 5 | 0,00 | % 0 |
| TYT Sosyal | 20 | 15 | 4 | 1 | 14,00 | % 70 |
| Cevap Anahtarı | A DEACBACBDEDECCBEACAEBECDEA | | | | | |
| Cevaplarınız | DEdCBA BDEbCeaEACAEB | | | | | |

| | S | D | Y | B% |
|--|----------|----------|----------|----------|
| Tarih-1 | 0 | 0 | 0 | 0 |
| Avrasya'da İlk Türk İzleri | 1 | 1 | 0 | 100 |
| Anadolu'nun Türkleşmesi | 1 | 1 | 0 | 100 |
| Uzun Savaşlardan Diplomasieye | 1 | 0 | 1 | 0 |
| I. Dünya Savaşı (1914-1918) | 1 | 1 | 0 | 100 |
| Millî Mücadele'de Cepheleler | 1 | 1 | 0 | 100 |
| Coğrafya-1 | 0 | 0 | 0 | 0 |
| Dış Kuvvetler | 1 | 1 | 0 | 100 |
| Zaman Kavramı (Yerel, Uluslararası ve Ulusal Saat) | 1 | 0 | 0 | 0 |
| Türkiye'de Nüfusun Dağılışı | 1 | 1 | 0 | 100 |
| Uluslararası Ulaşım Hatlarının Genel Özellikleri ve Etkileri | 1 | 1 | 0 | 100 |
| Doğal Çevreyi Kullanma Biçimleri | 1 | 1 | 0 | 100 |
| Felsefe | 0 | 0 | 0 | 0 |
| Felsefenin Ortaya Çıkışı | 1 | 0 | 1 | 0 |
| Varlık Felsefesi | 1 | 1 | 0 | 100 |
| MÖ 6. Yüzyıl - MS 2. Yüzyıl Filozoflarının Felsefi Görüşleri | 1 | 0 | 1 | 0 |
| Ahlak Felsefesi | 1 | 0 | 1 | 0 |
| Sanat Felsefesi | 1 | 1 | 0 | 100 |
| Din Kült. ve Ahl. Bil. | 0 | 0 | 0 | 0 |
| Ahlaki Tutum ve Davranışlar | 1 | 1 | 0 | 100 |
| İslam ve Bilim | 1 | 1 | 0 | 100 |
| İslam ve İbadet | 1 | 1 | 0 | 100 |

| | Soru | Doğru | Yanlış | Boş | Net | Başarı |
|----------------|------------------------|----------|----------|-----------|-------------|------------|
| Fizik | 7 | 1 | 4 | 2 | 0,00 | % 0 |
| Kimya | 7 | 1 | 0 | 6 | 1,00 | % 14 |
| Biyoloji | 6 | 1 | 1 | 4 | 0,75 | % 13 |
| TYT Fen | 20 | 3 | 5 | 12 | 1,75 | % 9 |
| Cevap Anahtarı | A BEECAAACECAEEBCDAEBC | | | | | |
| Cevaplarınız | Bc eecC b E | | | | | |

| | S | D | Y | B% |
|--|----------|----------|----------|----------|
| Fizik | 0 | 0 | 0 | 0 |
| Kaldırma Kuvveti | 1 | 1 | 0 | 100 |
| Isı, Sıcaklık ve İş Enerji | 1 | 0 | 1 | 0 |
| Elektriksel Güç ve Enerji | 1 | 0 | 0 | 0 |
| Katı, Sıvı, Gaz Basıncı | 1 | 0 | 0 | 0 |
| Sürtünme Kuvveti | 1 | 0 | 1 | 0 |
| Su Dalgaları | 1 | 0 | 1 | 0 |
| Işığın Kırılması | 1 | 0 | 1 | 0 |
| Kimya | 0 | 0 | 0 | 0 |
| Kimyanın Sembolik Dili | 1 | 1 | 0 | 100 |
| Atomun Yapısı | 1 | 0 | 0 | 0 |
| Güçlü Etkileşimler / İyonik Bağ | 2 | 0 | 0 | 0 |
| Güçlü Etkileşimler / Kovalent Bağ | 1 | 0 | 0 | 0 |
| Sıvılar | 1 | 0 | 0 | 0 |
| KİMYANIN TEMEL KANUNLARI VE KİMYASAL HESAPLAMALAR | 1 | 0 | 0 | 0 |
| Ayrırma ve Saflaştırma Teknikleri | 1 | 0 | 0 | 0 |
| Kimyasal Tepkime Çeşitleri | 1 | 0 | 0 | 0 |
| Nötralleşme Tepkimeleri | 1 | 0 | 0 | 0 |
| Asit ve Bazların Metallerle Tepkimeleri | 1 | 0 | 0 | 0 |
| Biyoloji | 0 | 0 | 0 | 0 |
| Karbohidratlar | 1 | 0 | 1 | 0 |
| Hayvanlar | 1 | 0 | 0 | 0 |
| Ekosistemde Madde ve Enerji Akışı | 1 | 0 | 0 | 0 |
| Mitoz | 1 | 1 | 0 | 100 |
| Cinsiyete Bağlı Kalıtım | 1 | 0 | 0 | 0 |
| Hücre Zarından Madde Geçişleri | 1 | 0 | 0 | 0 |

ULTİ TÜRKİYE GENELİ TYT DENEME



216,208 % 67,71

ANKARA / KEÇİÖREN
ETLİK ANADOLU İMAM HATİP LİSESİ

12A - 542
MUHAMED KAYNAKOĞLU

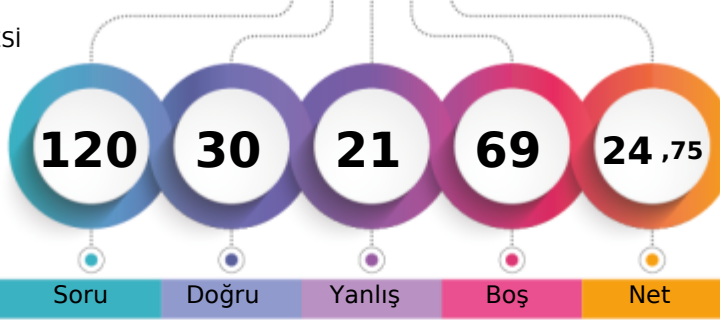

1. Öğrenci

Sizin yeriniz
(104534.)

Sonuncu Öğrenci

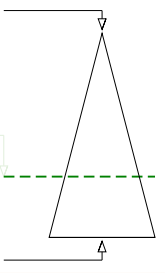

Soru Doğru Yanlış Boş Net

Şube Kurum İlçe İl Genel

Öğrenci Sıra No 5 46 571 5240 104534 % 67,71

Sınava Katılan Öğrenci Sayısı 6 61 594 6628 154382

| | | Soru | Doğru | Yanlış | Boş | Net | Başarı |
|-------------------|---|--|-------|--------|-----|------|--------|
| TYT Türkçe | | 40 | 7 | 5 | 28 | 5,75 | % 14 |
| Cevap Anahtarı | B | ECBAAEEAAACEEDCCBEBDDCBACBBEDACCADCECBBC | | | | | |
| Cevaplarınız | | ECBd | b | | e | B | A CCdb |

| | S | D | Y | B% |
|---|---|---|---|-----|
| Türkçe | 0 | 0 | 0 | 0 |
| Metne Sözcük Yerleştirme | 1 | 1 | 0 | 100 |
| Sözcükte Anlam | 1 | 1 | 0 | 100 |
| Söz Öbeklerinde Anlam | 1 | 1 | 0 | 100 |
| Cümleler Arasındaki Anlam İlişkileri | 1 | 0 | 1 | 0 |
| Parçadaki Cümlelerin İçerik ve Özellikleri | 1 | 0 | 0 | 0 |
| İki Cümleyi Karşılaştırma | 1 | 0 | 0 | 0 |
| İki Cümleyi Birleştirme | 1 | 0 | 0 | 0 |
| Ses Bilgisi - Karma | 1 | 0 | 0 | 0 |
| de'nin, ki'nin ve mi'nin Yazımı | 1 | 0 | 0 | 0 |
| Bitişlik ve Ayrı Yazılan Kelimeler | 1 | 0 | 0 | 0 |
| Bir Ögeyi Oluşturan Sözcükler | 1 | 0 | 0 | 0 |
| Virgül | 1 | 0 | 1 | 0 |
| Noktalama İşaretleri - Karma | 1 | 0 | 0 | 0 |
| Ad Soyul Sözcükler - Karma | 1 | 0 | 0 | 0 |
| Paragrafta Anlatım Akışını Bozan Cümle | 1 | 1 | 0 | 100 |
| Düşünceyi Geliştirme Yolları | 1 | 0 | 1 | 0 |
| Paragrafta Boş Bırakılan Yerleri Tamamlama | 1 | 0 | 1 | 0 |
| Paragraf İkiye Ayırma | 1 | 0 | 0 | 0 |
| Paragrafta Yardımcı Düşünceler | 8 | 3 | 1 | 38 |
| Paragrafta Ana Düşünce (Ana Fikir) | 2 | 0 | 0 | 0 |
| Paragrafın Yorumlanması | 4 | 0 | 0 | 0 |
| Paragrafa Cümle Yerleştirme | 1 | 0 | 0 | 0 |
| Paragrafın Karşılık Olduğu Soruyu Belirleme | 1 | 0 | 0 | 0 |
| Bir Paragrafa Bağlı Çoklu Sorular | 6 | 0 | 0 | 0 |

| | Soru | Doğru | Yanlış | Boş | Net | Başarı | |
|------------------------|-----------|---------------------------|----------|----------|-------------|-------------|--|
| Tarih-1 | 5 | 3 | 2 | 0 | 2,50 | % 50 | |
| Coğrafya-1 | 5 | 1 | 2 | 2 | 0,50 | % 10 | |
| Felsefe | 5 | 1 | 0 | 4 | 1,00 | % 20 | |
| Din Kült. ve Ahl. Bil. | 5 | 5 | 0 | 0 | 5,00 | % 100 | |
| Felsefe (Seçmeli) | 5 | 0 | 0 | 5 | 0,00 | % 0 | |
| TYT Sosyal | 20 | 10 | 4 | 6 | 9,00 | % 45 | |
| Cevap Anahtarı | B | CDBEADEACBBEDCCEBACAEAECD | | | | | |
| Cevaplarınız | | CDBbcad | B | C | EBACA | | |

| | S | D | Y | B% |
|--|---|---|---|-----|
| Tarih-1 | 0 | 0 | 0 | 0 |
| Avrasya'da İlk Türk İzleri | 1 | 1 | 0 | 100 |
| Anadolu'nun Türkleşmesi | 1 | 0 | 1 | 0 |
| Uzun Savaşlardan Diplomasieye | 1 | 0 | 1 | 0 |
| I. Dünya Savaşı (1914-1918) | 1 | 1 | 0 | 100 |
| Millî Mücadele'de Cepheler | 1 | 1 | 0 | 100 |
| Coğrafya-1 | 0 | 0 | 0 | 0 |
| Dış Kuvvetler | 1 | 0 | 0 | 0 |
| Zaman Kavramı (Yerel, Uluslararası ve Ulusal Saat) | 1 | 0 | 0 | 0 |
| Türkiye'de Nüfusun Dağılışı | 1 | 1 | 0 | 100 |
| Uluslararası Ulaşım Hatlarının Genel Özellikleri ve Etkileri | 1 | 0 | 1 | 0 |
| Doğal Çevreyi Kullanma Biçimleri | 1 | 0 | 1 | 0 |
| Felsefe | 0 | 0 | 0 | 0 |
| Felsefenin Ortaya Çıkışı | 1 | 0 | 0 | 0 |
| Varlık Felsefesi | 1 | 1 | 0 | 100 |
| MÖ 6. Yüzyıl - MS 2. Yüzyıl Filozoflarının Felsefi Görüşleri | 1 | 0 | 0 | 0 |
| Ahlak Felsefesi | 1 | 0 | 0 | 0 |
| Sanat Felsefesi | 1 | 0 | 0 | 0 |
| Din Kült. ve Ahl. Bil. | 0 | 0 | 0 | 0 |
| Ahlaki Tutum ve Davranışlar | 1 | 1 | 0 | 100 |
| İslam ve Bilim | 1 | 1 | 0 | 100 |
| İslam ve İbadet | 1 | 1 | 0 | 100 |

| | | Soru | Doğru | Yanlış | Boş | Net | Başarı |
|----------------------|---|--|----------|----------|-----------|-------------|-------------|
| Matematik-1 | | 30 | 4 | 4 | 22 | 3,00 | % 10 |
| Geometri | | 10 | 2 | 1 | 7 | 1,75 | % 18 |
| TYT Matematik | | 40 | 6 | 5 | 29 | 4,75 | % 12 |
| Cevap Anahtarı | B | DBADEBACDACBDECBDECEEAACBAADDAEDECCCEEBA | | | | | |
| Cevaplarınız | | D | e | a | E | c | D EeA |

| | S | D | Y | B% |
|---|---|---|---|-----|
| Matematik-1 | 0 | 0 | 0 | 0 |
| Rasyonel Sayılar | 1 | 0 | 0 | 0 |
| Tek ve Çift Sayılar | 1 | 0 | 0 | 0 |
| Temel Kavramlar ve Sayı Kümeleri | 1 | 0 | 0 | 0 |
| Bölime Kuralları | 1 | 1 | 0 | 100 |
| Ardışık Sayılar | 1 | 0 | 0 | 0 |
| Faktöriyel Kavramı | 1 | 0 | 1 | 0 |
| Asal Sayılar ve Aralarında Asal Sayılar | 1 | 0 | 0 | 0 |
| Birinci Dereceden İki Bilinmeyenli Denklemler | 1 | 0 | 0 | 0 |
| Üslü İfadeler | 1 | 0 | 0 | 0 |
| Birinci Dereceden Bir Bilinmeyenli Denklemler | 1 | 0 | 0 | 0 |
| Mutlak Değerli Denklemler | 1 | 0 | 0 | 0 |
| Aralık Kavramı ve Basit Eşitsizlikler | 1 | 0 | 1 | 0 |
| Oran ve Orantı | 1 | 0 | 0 | 0 |
| Kökü İfadeler | 1 | 0 | 0 | 0 |
| Rutin Olmayan Problemler | 1 | 0 | 0 | 0 |
| Sayı Problemleri | 1 | 0 | 0 | 0 |
| Kesir Problemleri | 1 | 1 | 0 | 100 |
| Yaş Problemleri | 1 | 0 | 0 | 0 |
| İşçi Problemleri | 1 | 0 | 1 | 0 |
| Karışım Problemleri | 1 | 0 | 0 | 0 |

| | | Soru | Doğru | Yanlış | Boş | Net | Başarı |
|-----------------|---|----------------------|----------|----------|----------|-------------|-------------|
| Fizik | | 7 | 1 | 5 | 1 | -0,25 | % 0 |
| Kimya | | 7 | 5 | 1 | 1 | 4,75 | % 68 |
| Biyoloji | | 6 | 1 | 1 | 4 | 0,75 | % 13 |
| TYT Fen | | 20 | 7 | 7 | 6 | 5,25 | % 26 |
| Cevap Anahtarı | B | EEBACAAAEEBCEBCECDAC | | | | | |
| Cevaplarınız | | d | dedA | beE | EBC | C | a C |

| | S | D | Y | B% |
|--|---|---|---|-----|
| Fizik | 0 | 0 | 0 | 0 |
| Kaldırma Kuvveti | 1 | 0 | 1 | 0 |
| Isı, Sıcaklık ve İş Enerji | 1 | 0 | 1 | 0 |
| Elektriksel Güç ve Enerji | 1 | 0 | 0 | 0 |
| Katı, Sıvı, Gaz Basıncı | 1 | 0 | 1 | 0 |
| Sürtünme Kuvveti | 1 | 0 | 1 | 0 |
| Su Dalgaları | 1 | 0 | 1 | 0 |
| Işığın Kırılması | 1 | 1 | 0 | 100 |
| Kimya | 0 | 0 | 0 | 0 |
| Kimyanın Sembolik Dili | 1 | 1 | 0 | 100 |
| Atomun Yapısı | 1 | 0 | 0 | 0 |
| Güçlü Etkileşimler / İyonik Bağ | 2 | 2 | 0 | 100 |
| Güçlü Etkileşimler / Kovalent Bağ | 1 | 1 | 0 | 100 |
| Sıvılar | 1 | 0 | 1 | 0 |
| KİMYANIN TEMEL KANUNLARI VE KİMYASAL HESAPLAMALAR | 1 | 1 | 0 | 100 |
| Ayrırma ve Saflaştırma Teknikleri | 1 | 1 | 0 | 100 |
| Kimyasal Tepkime Çeşitleri | 1 | 1 | 0 | 100 |
| Nötralleşme Tepkimeleri | 1 | 1 | 0 | 100 |
| Asit ve Bazların Metallerle Tepkimeleri | 1 | 1 | 0 | 100 |
| Biyoloji | 0 | 0 | 0 | 0 |
| Karbohidratlar | 1 | 1 | 0 | 100 |
| Hayvanlar | 1 | 1 | 0 | 100 |
| Ekosistemde Madde ve Enerji Akışı | 1 | 0 | 0 | 0 |
| Mitoz | 1 | 0 | 0 | 0 |
| Cinsiyete Bağlı Kalıtım | 1 | 0 | 0 | 0 |
| Hücre Zarından Madde Geçişleri | 1 | 0 | 1 | 0 |

ULTİ TÜRKİYE GENELİ TYT DENEME



248,690 % 44,33

ANKARA / KEÇİÖREN
ETLİK ANADOLU İMAM HATİP LİSESİ

12A - 800
MUHAMMET ARSLAN

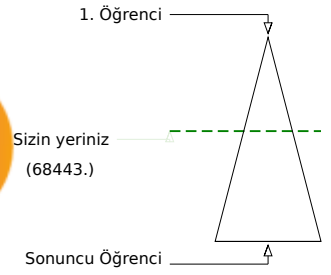
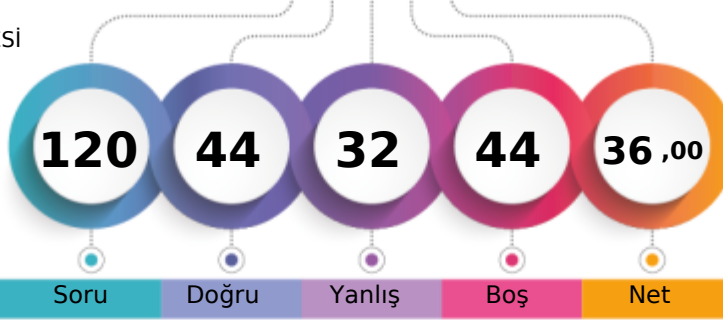

Soru Doğru Yanlış Boş Net

Şube Kurum İlçe İl Genel

Öğrenci Sıra No 4 19 512 3780 68443 % 44,33

Sınava Katılan Öğrenci Sayısı 6 61 594 6628 154382

| | | Soru | Doğru | Yanlış | Boş | Net | Başarı | |
|-------------------|---|--|-------|--------|-----|-------|--------|--|
| TYT Türkçe | | 40 | 20 | 16 | 4 | 16,00 | % 40 | |
| Cevap Anahtarı | A | BCEAAEAEDCAACECADCBEBDDCBACBBEDACCECBCCB | | | | | | |
| Cevaplarınız | | dcCAEee cC d CdcCBbecbCdbCBBEaACCECBcbB | | | | | | |

| | S | D | Y | B% |
|---|---|---|---|-----|
| Türkçe | 0 | 0 | 0 | 0 |
| Metne Sözcük Yerleştirme | 1 | 0 | 1 | 0 |
| Sözcükte Anlam | 1 | 0 | 1 | 0 |
| Söz Öbeklerinde Anlam | 1 | 1 | 0 | 100 |
| Cümleler Arasındaki Anlam İlişkileri | 1 | 1 | 0 | 100 |
| Parçadaki Cümlelerin İçerik ve Özellikleri | 1 | 1 | 0 | 100 |
| İki Cümleyi Karşılaştırma | 1 | 0 | 1 | 0 |
| İki Cümleyi Birleştirme | 1 | 0 | 1 | 0 |
| Ses Bilgisi - Karma | 1 | 0 | 0 | 0 |
| de'nin, ki'nin ve mi'nin Yazımı | 1 | 0 | 1 | 0 |
| Bitişlik ve Ayrı Yazılan Kelimeler | 1 | 1 | 0 | 100 |
| Bir Ögeyi Oluşturan Sözcükler | 1 | 0 | 0 | 0 |
| Virgül | 1 | 0 | 1 | 0 |
| Noktalama İşaretleri - Karma | 1 | 0 | 0 | 0 |
| Ad Soyul Sözcükler - Karma | 1 | 0 | 0 | 0 |
| Paragrafta Anlatım Akışını Bozan Cümle | 1 | 1 | 0 | 100 |
| Düşünceyi Geliştirme Yolları | 1 | 0 | 1 | 0 |
| Paragrafta Boş Bırakılan Yerleri Tamamlama | 1 | 0 | 1 | 0 |
| Paragrafı İkiye Ayırma | 1 | 1 | 0 | 100 |
| Paragrafta Yardımcı Düşünceler | 8 | 4 | 4 | 50 |
| Paragrafta Ana Düşünce (Ana Fikir) | 2 | 1 | 1 | 50 |
| Paragrafın Yorumlanması | 4 | 2 | 2 | 50 |
| Paragrafa Cümle Yerleştirme | 1 | 1 | 0 | 100 |
| Paragrafın Karşılık Olduğu Soruyu Belirleme | 1 | 1 | 0 | 100 |
| Bir Paragrafa Bağlı Çoklu Sorular | 6 | 5 | 1 | 83 |

| | | Soru | Doğru | Yanlış | Boş | Net | Başarı |
|----------------------|---|---|-------|--------|-----|------|--------|
| Matematik-1 | | 30 | 10 | 7 | 13 | 8,25 | % 28 |
| Geometri | | 10 | 1 | 0 | 9 | 1,00 | % 10 |
| TYT Matematik | | 40 | 11 | 7 | 22 | 9,25 | % 23 |
| Cevap Anahtarı | A | BACDBADEDAEDACBDECBDECEEEACBAADEBADEECCCE | | | | | |
| Cevaplarınız | | cAeD eaEDA be aEC EE A E | | | | | |

| | S | D | Y | B% |
|---|---|---|---|-----|
| Matematik-1 | 0 | 0 | 0 | 0 |
| Rasyonel Sayılar | 1 | 0 | 1 | 0 |
| Tek ve Çift Sayılar | 1 | 0 | 0 | 100 |
| Temel Kavramlar ve Sayı Kümeleri | 1 | 0 | 1 | 0 |
| Bölime Kuralları | 1 | 1 | 0 | 100 |
| Ardışık Sayılar | 1 | 0 | 0 | 0 |
| Faktöriyel Kavramı | 1 | 0 | 1 | 0 |
| Asal Sayılar ve Aralarında Asal Sayılar | 1 | 0 | 1 | 0 |
| Birinci Dereceden İki Bilinmeyenli Denklemler | 1 | 1 | 0 | 100 |
| Üslü İfadeler | 1 | 1 | 0 | 100 |
| Birinci Dereceden Bir Bilinmeyenli Denklemler | 1 | 1 | 0 | 100 |
| Mutlak Değerli Denklemler | 1 | 0 | 0 | 0 |
| Aralık Kavramı ve Basit Eşitsizlikler | 1 | 0 | 1 | 0 |
| Oran ve Orantı | 1 | 0 | 1 | 0 |
| Kökü İfadeler | 1 | 0 | 0 | 0 |
| Rutin Olmayan Problemler | 1 | 0 | 0 | 0 |
| Sayı Problemleri | 1 | 0 | 1 | 0 |
| Kesir Problemleri | 1 | 1 | 0 | 100 |
| Yaş Problemleri | 1 | 1 | 0 | 100 |
| İşçi Problemleri | 1 | 0 | 0 | 0 |
| Karışım Problemleri | 1 | 0 | 0 | 0 |

| | | Soru | Doğru | Yanlış | Boş | Net | Başarı |
|-------------------------------|---|----------------------------|-------|--------|-----|------|--------|
| Tarih-1 | | 5 | 3 | 1 | 1 | 2,75 | % 55 |
| Coğrafya-1 | | 5 | 3 | 0 | 2 | 3,00 | % 60 |
| Felsefe | | 5 | 2 | 3 | 0 | 1,25 | % 25 |
| Din Kült. ve Ahl. Bil. | | 5 | 3 | 2 | 0 | 2,50 | % 50 |
| Felsefe (Seçmeli) | | 5 | 0 | 0 | 5 | 0,00 | % 0 |
| TYT Sosyal | | 20 | 11 | 6 | 3 | 9,50 | % 48 |
| Cevap Anahtarı | A | DEACBACBDEDECCBEACAEBECDEA | | | | | |
| Cevaplarınız | | D dCBA B EDCacbAeAeE | | | | | |

| | S | D | Y | B% |
|--|---|---|---|-----|
| Tarih-1 | 0 | 0 | 0 | 0 |
| Avrasya'da İlk Türk İzleri | 1 | 1 | 0 | 100 |
| Anadolu'nun Türkleşmesi | 1 | 0 | 0 | 0 |
| Uzun Savaşlardan Diplomasieye | 1 | 0 | 1 | 0 |
| I. Dünya Savaşı (1914-1918) | 1 | 1 | 0 | 100 |
| Millî Mücadele'de Cepheleler | 1 | 1 | 0 | 100 |
| Coğrafya-1 | 0 | 0 | 0 | 0 |
| Dış Kuvvetler | 1 | 1 | 0 | 100 |
| Zaman Kavramı (Yerel, Uluslararası ve Ulusal Saat) | 1 | 0 | 0 | 0 |
| Türkiye'de Nüfusun Dağılışı | 1 | 1 | 0 | 100 |
| Uluslararası Ulaşım Hatlarının Genel Özellikleri ve Etkileri | 1 | 0 | 0 | 0 |
| Doğal Çevreyi Kullanma Biçimleri | 1 | 1 | 0 | 100 |
| Felsefe | 0 | 0 | 0 | 0 |
| Felsefenin Ortaya Çıkışı | 1 | 1 | 0 | 100 |
| Varlık Felsefesi | 1 | 1 | 0 | 100 |
| MÖ 6. Yüzyıl - MS 2. Yüzyıl Filozoflarının Felsefi Görüşleri | 1 | 0 | 1 | 0 |
| Ahlak Felsefesi | 1 | 0 | 1 | 0 |
| Sanat Felsefesi | 1 | 0 | 1 | 0 |
| Din Kült. ve Ahl. Bil. | 0 | 0 | 0 | 0 |
| Ahlaki Tutum ve Davranışlar | 1 | 1 | 0 | 100 |
| İslam ve Bilim | 1 | 0 | 1 | 0 |
| İslam ve İbadet | 1 | 1 | 0 | 100 |

| | | Soru | Doğru | Yanlış | Boş | Net | Başarı |
|-----------------|---|----------------------|-------|--------|-----|-------|--------|
| Fizik | | 7 | 0 | 2 | 5 | -0,50 | % 0 |
| Kimya | | 7 | 2 | 1 | 4 | 1,75 | % 25 |
| Biyoloji | | 6 | 0 | 0 | 6 | 0,00 | % 0 |
| TYT Fen | | 20 | 2 | 3 | 15 | 1,25 | % 6 |
| Cevap Anahtarı | A | BEECAAACECAEEBCDAEBC | | | | | |
| Cevaplarınız | | cc CcC | | | | | |

| | S | D | Y | B% |
|--|---|---|---|-----|
| Fizik | 0 | 0 | 0 | 0 |
| Kaldırma Kuvveti | 1 | 0 | 1 | 0 |
| Isı, Sıcaklık ve İş Enerji | 1 | 0 | 1 | 0 |
| Elektriksel Güç ve Enerji | 1 | 0 | 0 | 0 |
| Katı, Sıvı, Gaz Basıncı | 1 | 0 | 0 | 0 |
| Sürtünme Kuvveti | 1 | 0 | 0 | 0 |
| Su Dalgaları | 1 | 0 | 0 | 0 |
| Işığın Kırılması | 1 | 0 | 0 | 0 |
| Kimya | 0 | 0 | 0 | 0 |
| Kimyanın Sembolik Dili | 1 | 1 | 0 | 100 |
| Atomun Yapısı | 1 | 0 | 1 | 0 |
| Güçlü Etkileşimler / İyonik Bağ | 2 | 1 | 0 | 50 |
| Güçlü Etkileşimler / Kovalent Bağ | 1 | 1 | 0 | 100 |
| Sıvılar | 1 | 0 | 0 | 0 |
| KİMYANIN TEMEL KANUNLARI VE KİMYASAL HESAPLAMALAR | 1 | 0 | 0 | 0 |
| Ayrırma ve Saflaştırma Teknikleri | 1 | 0 | 0 | 0 |
| Kimyasal Tepkime Çeşitleri | 1 | 0 | 0 | 0 |
| Nötrleşme Tepkimeleri | 1 | 0 | 0 | 0 |
| Asit ve Bazların Metallerle Tepkimeleri | 1 | 0 | 0 | 0 |
| Biyoloji | 0 | 0 | 0 | 0 |
| Karbohidratlar | 1 | 0 | 0 | 0 |
| Hayvanlar | 1 | 0 | 0 | 0 |
| Ekosistemde Madde ve Enerji Akışı | 1 | 0 | 0 | 0 |
| Mitoz | 1 | 0 | 0 | 0 |
| Cinsiyete Bağlı Kalıtım | 1 | 0 | 0 | 0 |
| Hücre Zarından Madde Geçişleri | 1 | 0 | 0 | 0 |

ULTİ TÜRKİYE GENELİ TYT DENEME



260,740 % 36,02

ANKARA / KEÇİÖREN
ETLİK ANADOLU İMAM HATİP LİSESİ

12A - 0
SELİM PELİT

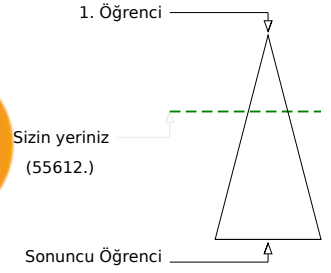
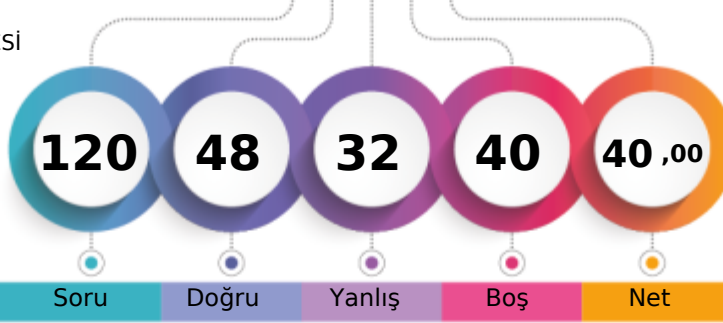

| | | | | |
|-------------------------------|-------|------|-----|---------------|
| Şube | Kurum | İlçe | İl | Genel |
| Öğrenci Sıra No | 3 | 11 | 485 | 3206 |
| Sınava Katılan Öğrenci Sayısı | 6 | 61 | 594 | 6628 |
| | | | | 55612 % 36,02 |
| | | | | 154382 |

| | Soru | Doğru | Yanlış | Boş | Net | Başarı |
|-------------------|--|-----------|-----------|----------|--------------|-------------|
| TYT Türkçe | 40 | 20 | 12 | 8 | 17,00 | % 43 |
| Cevap Anahtarı | A BECAEAAEDCAACECADCBEBDDCBACBBEDACCECBCCB | | | | | |
| Cevaplarınız | Bc AEcAa a bdC bC EBDDdabCBaEeACCECBc | | | | | |

| | S | D | Y | B% |
|---|----------|----------|----------|----------|
| Türkçe | 0 | 0 | 0 | 0 |
| Metne Sözcük Yerleştirme | 1 | 1 | 0 | 100 |
| Sözcükte Anlam | 1 | 0 | 1 | 0 |
| Söz Öbeklerinde Anlam | 1 | 0 | 0 | 0 |
| Cümleler Arasındaki Anlam İlişkileri | 1 | 1 | 0 | 100 |
| Parçadaki Cümlelerin İçerik ve Özellikleri | 1 | 1 | 0 | 100 |
| İki Cümleyi Karşılaştırma | 1 | 0 | 1 | 0 |
| İki Cümleyi Birleştirme | 1 | 1 | 0 | 100 |
| Ses Bilgisi - Karma | 1 | 0 | 1 | 0 |
| de'nin, ki'nin ve mi'nin Yazımı | 1 | 0 | 0 | 0 |
| Bitişlik ve Aynı Yazılan Kelimeler | 1 | 0 | 1 | 0 |
| Bir Ögeyi Oluşturan Sözcükler | 1 | 0 | 0 | 0 |
| Virgül | 1 | 0 | 0 | 0 |
| Noktalama İşaretleri - Karma | 1 | 0 | 1 | 0 |
| Ad Soyul Sözcükler - Karma | 1 | 0 | 1 | 0 |
| Paragrafta Anlatım Akışını Bozan Cümle | 1 | 1 | 0 | 100 |
| Düşünceyi Geliştirme Yolları | 1 | 0 | 0 | 0 |
| Paragrafta Boş Bırakılan Yerleri Tamamlama | 1 | 0 | 1 | 0 |
| Paragrafı İkiye Ayırma | 1 | 1 | 0 | 100 |
| Paragrafta Yardımcı Düşünceler | 8 | 6 | 1 | 75 |
| Paragrafta Ana Düşünce (Ana Fikir) | 2 | 1 | 1 | 50 |
| Paragrafın Yorumlanması | 4 | 2 | 2 | 50 |
| Paragrafa Cümle Yerleştirme | 1 | 1 | 0 | 100 |
| Paragrafın Karşılık Olduğu Soruyu Belirleme | 1 | 0 | 1 | 0 |
| Bir Paragrafa Bağlı Çoklu Sorular | 6 | 4 | 0 | 67 |

| | Soru | Doğru | Yanlış | Boş | Net | Başarı |
|----------------------|---|-----------|----------|-----------|-------------|-------------|
| Matematik-1 | 30 | 7 | 6 | 17 | 5,50 | % 18 |
| Geometri | 10 | 3 | 0 | 7 | 3,00 | % 30 |
| TYT Matematik | 40 | 10 | 6 | 24 | 8,50 | % 21 |
| Cevap Anahtarı | A BACDBADEDAEDACBDECBDECEEEACBAADEBADEECCCE | | | | | |
| Cevaplarınız | cAeDB Dd dCBaa DEBA | | | | | |

| | S | D | Y | B% |
|---|----------|----------|----------|----------|
| Matematik-1 | 0 | 0 | 0 | 0 |
| Rasyonel Sayılar | 1 | 0 | 1 | 0 |
| Tek ve Çift Sayılar | 1 | 1 | 0 | 100 |
| Temel Kavramlar ve Sayı Kümeleri | 1 | 0 | 1 | 0 |
| Bölime Kuralları | 1 | 1 | 0 | 100 |
| Ardışık Sayılar | 1 | 1 | 0 | 100 |
| Faktöriyel Kavramı | 1 | 0 | 0 | 0 |
| Asal Sayılar ve Aralarında Asal Sayılar | 1 | 1 | 0 | 100 |
| Birinci Dereceden İki Bilinmeyenli Denklemler | 1 | 0 | 1 | 0 |
| Üslü İfadeler | 1 | 0 | 0 | 0 |
| Birinci Dereceden Bir Bilinmeyenli Denklemler | 1 | 0 | 0 | 0 |
| Mutlak Değerli Denklemler | 1 | 0 | 0 | 0 |
| Aralık Kavramı ve Basit Eşitsizlikler | 1 | 0 | 0 | 0 |
| Oran ve Orantı | 1 | 0 | 0 | 0 |
| Kökü İfadeler | 1 | 0 | 0 | 0 |
| Rutin Olmayan Problemler | 1 | 0 | 0 | 0 |
| Sayı Problemleri | 1 | 0 | 0 | 0 |
| Kesir Problemleri | 1 | 0 | 1 | 0 |
| Yaş Problemleri | 1 | 1 | 0 | 100 |
| İşçi Problemleri | 1 | 1 | 0 | 100 |
| Karışım Problemleri | 1 | 0 | 1 | 0 |

| | Soru | Doğru | Yanlış | Boş | Net | Başarı |
|------------------------|------------------------------|-----------|----------|----------|--------------|-------------|
| Tarih-1 | 5 | 3 | 1 | 1 | 2,75 | % 55 |
| Coğrafya-1 | 5 | 2 | 2 | 1 | 1,50 | % 30 |
| Felsefe | 5 | 3 | 1 | 1 | 2,75 | % 55 |
| Din Kült. ve Ahl. Bil. | 5 | 4 | 1 | 0 | 3,75 | % 75 |
| Felsefe (Seçmeli) | 5 | 0 | 0 | 5 | 0,00 | % 0 |
| TYT Sosyal | 20 | 12 | 5 | 3 | 10,75 | % 54 |
| Cevap Anahtarı | A DEACBACBDEDECCBEACAEBECDEA | | | | | |
| Cevaplarınız | D dCBA aDbDcB EACAEd | | | | | |

| | S | D | Y | B% |
|--|----------|----------|----------|----------|
| Tarih-1 | 0 | 0 | 0 | 0 |
| Avrasya'da İlk Türk İzleri | 1 | 1 | 0 | 100 |
| Anadolu'nun Türkleşmesi | 1 | 0 | 0 | 0 |
| Uzun Savaşlardan Diplomasieye | 1 | 0 | 1 | 0 |
| I. Dünya Savaşı (1914-1918) | 1 | 1 | 0 | 100 |
| Millî Mücadele'de Cepheler | 1 | 1 | 0 | 100 |
| Coğrafya-1 | 0 | 0 | 0 | 0 |
| Dış Kuvvetler | 1 | 1 | 0 | 100 |
| Zaman Kavramı (Yerel, Uluslararası ve Ulusal Saat) | 1 | 0 | 0 | 0 |
| Türkiye'de Nüfusun Dağılışı | 1 | 0 | 1 | 0 |
| Uluslararası Ulaşım Hatlarının Genel Özellikleri ve Etkileri | 1 | 1 | 0 | 100 |
| Doğal Çevreyi Kullanma Biçimleri | 1 | 0 | 1 | 0 |
| Felsefe | 0 | 0 | 0 | 0 |
| Felsefenin Ortaya Çıkışı | 1 | 1 | 0 | 100 |
| Varlık Felsefesi | 1 | 1 | 0 | 100 |
| MÖ 6. Yüzyıl - MS 2. Yüzyıl Filozoflarının Felsefi Görüşleri | 1 | 0 | 1 | 0 |
| Ahlak Felsefesi | 1 | 0 | 0 | 0 |
| Sanat Felsefesi | 1 | 1 | 0 | 100 |
| Din Kült. ve Ahl. Bil. | 0 | 0 | 0 | 0 |
| Ahlaki Tutum ve Davranışlar | 1 | 1 | 0 | 100 |
| İslam ve Bilim | 1 | 1 | 0 | 100 |
| İslam ve İbadet | 1 | 1 | 0 | 100 |

| | Soru | Doğru | Yanlış | Boş | Net | Başarı |
|----------------|------------------------|----------|----------|----------|-------------|-------------|
| Fizik | 7 | 2 | 5 | 0 | 0,75 | % 11 |
| Kimya | 7 | 3 | 2 | 2 | 2,50 | % 36 |
| Biyoloji | 6 | 1 | 2 | 3 | 0,50 | % 8 |
| TYT Fen | 20 | 6 | 9 | 5 | 3,75 | % 19 |
| Cevap Anahtarı | A BEECAAACECAEEBCDAEBC | | | | | |
| Cevaplarınız | BcdCdecC AEdc a E e | | | | | |

| | S | D | Y | B% |
|--|----------|----------|----------|------------|
| Fizik | 0 | 0 | 0 | 0 |
| Kaldırma Kuvveti | 1 | 1 | 0 | 100 |
| Isı, Sıcaklık ve İş Enerji | 1 | 0 | 1 | 0 |
| Elektriksel Güç ve Enerji | 1 | 0 | 1 | 0 |
| Katı, Sıvı, Gaz Basıncı | 1 | 1 | 0 | 100 |
| Sürtünme Kuvveti | 1 | 0 | 1 | 0 |
| Su Dalgaları | 1 | 0 | 1 | 0 |
| Işığın Kırılması | 1 | 0 | 1 | 0 |
| Kimya | 0 | 0 | 0 | 0 |
| Kimyanın Sembolik Dili | 1 | 1 | 0 | 100 |
| Atomun Yapısı | 1 | 0 | 0 | 0 |
| Güçlü Etkileşimler / İyonik Bağ | 2 | 1 | 0 | 50 |
| Güçlü Etkileşimler / Kovalent Bağ | 1 | 0 | 0 | 0 |
| Sıvılar | 1 | 1 | 0 | 100 |
| KİMYANIN TEMEL KANUNLARI VE KİMYASAL HESAPLAMALAR | 1 | 1 | 0 | 100 |
| Ayrırma ve Saflaştırma Teknikleri | 1 | 0 | 1 | 0 |
| Kimyasal Tepkime Çeşitleri | 1 | 0 | 1 | 0 |
| Nötrleşme Tepkimeleri | 1 | 0 | 1 | 0 |
| Asit ve Bazların Metallerle Tepkimeleri | 1 | 0 | 1 | 0 |
| Biyoloji | 0 | 0 | 0 | 0 |
| Karbohidratlar | 1 | 0 | 0 | 0 |
| Hayvanlar | 1 | 0 | 1 | 0 |
| Ekosistemde Madde ve Enerji Akışı | 1 | 0 | 0 | 0 |
| Mitoz | 1 | 1 | 0 | 100 |
| Cinsiyete Bağlı Kalıtım | 1 | 0 | 0 | 0 |
| Hücre Zarından Madde Geçişleri | 1 | 0 | 1 | 0 |

ULTİ TÜRKİYE GENELİ TYT DENEME



229,973 % 58,09

ANKARA / KEÇİÖREN
ETLİK ANADOLU İMAM HATİP LİSESİ

12B - 0
ALİ ŞEKERCİ

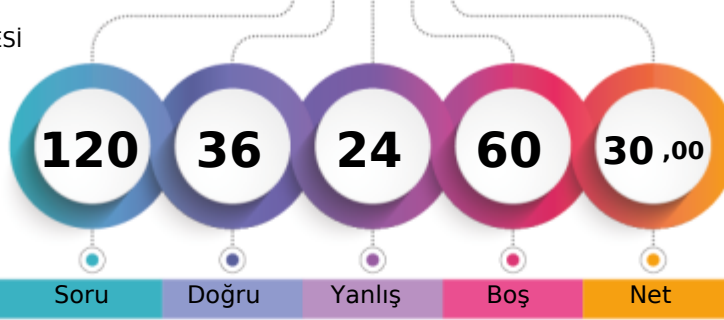

1. Öğrenci

Sizin yeriniz
(89685.)

Sonuncu Öğrenci

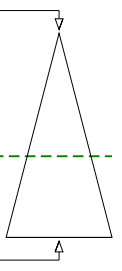

Soru Doğru Yanlış Boş Net

Şube Kurum İlçe İl Genel

Öğrenci Sıra No 6 33 551 4699 89685 % 58,09

Sınava Katılan Öğrenci Sayısı 7 61 594 6628 154382

| | Soru | Doğru | Yanlış | Boş | Net | Başarı |
|-------------------|-----------|--|-----------|----------|--------------|-------------|
| TYT Türkçe | 40 | 24 | 13 | 3 | 20,75 | % 52 |
| Cevap Anahtarı | B | ECBAAEEAAACEEDCCBEBDDCBACBBEDACCADCECBBC | | | | |
| Cevaplarınız | | cCBAAEedACEEDCCebBDDecbCBBA A CbDbECcBa | | | | |

| | S | D | Y | B% |
|---|----------|----------|----------|----------|
| Türkçe | 0 | 0 | 0 | 0 |
| Metne Sözcük Yerleştirme | 1 | 1 | 0 | 100 |
| Sözcükte Anlam | 1 | 0 | 1 | 0 |
| Söz Öbeklerinde Anlam | 1 | 1 | 0 | 100 |
| Cümleler Arasındaki Anlam İlişkileri | 1 | 1 | 0 | 100 |
| Parçadaki Cümlelerin İçerik ve Özellikleri | 1 | 1 | 0 | 100 |
| İki Cümleyi Karşılaştırma | 1 | 0 | 1 | 0 |
| İki Cümleyi Birleştirme | 1 | 1 | 0 | 100 |
| Ses Bilgisi - Karma | 1 | 1 | 0 | 100 |
| de'nin, ki'nin ve mi'nin Yazımı | 1 | 1 | 0 | 100 |
| Bitişlik ve Ayrı Yazılan Kelimeler | 1 | 1 | 0 | 100 |
| Bir Ögeyi Oluşturan Sözcükler | 1 | 0 | 1 | 0 |
| Virgül | 1 | 1 | 0 | 100 |
| Noktalamla İşaretleri - Karma | 1 | 1 | 0 | 100 |
| Ad Soyul Sözcükler - Karma | 1 | 1 | 0 | 100 |
| Paragrafta Anlatım Akışını Bozan Cümle | 1 | 1 | 0 | 100 |
| Düşünceyi Geliştirme Yolları | 1 | 0 | 1 | 0 |
| Paragrafta Boş Bırakılan Yerleri Tamamlama | 1 | 1 | 0 | 100 |
| Paragrafı İkiye Ayırma | 1 | 1 | 0 | 100 |
| Paragrafta Yardımcı Düşünceler | 8 | 4 | 3 | 50 |
| Paragrafta Ana Düşünce (Ana Fikir) | 2 | 1 | 1 | 50 |
| Paragrafın Yorumlanması | 4 | 0 | 2 | 0 |
| Paragrafa Cümle Yerleştirme | 1 | 1 | 0 | 100 |
| Paragrafın Karşılık Olduğu Soruyu Belirleme | 1 | 1 | 0 | 100 |
| Bir Paragrafa Bağlı Çoklu Sorular | 6 | 3 | 3 | 50 |

| | Soru | Doğru | Yanlış | Boş | Net | Başarı |
|----------------------|-----------|--|----------|-----------|-------------|------------|
| Matematik-1 | 30 | 2 | 0 | 28 | 2,00 | % 7 |
| Geometri | 10 | 0 | 0 | 10 | 0,00 | % 0 |
| TYT Matematik | 40 | 2 | 0 | 38 | 2,00 | % 5 |
| Cevap Anahtarı | B | DBADEBACDACBDECBDECEEEACBAADDAEDECCCEEBA | | | | |
| Cevaplarınız | | B B | | | | |

| | S | D | Y | B% |
|---|----------|----------|----------|----------|
| Matematik-1 | 0 | 0 | 0 | 0 |
| Rasyonel Sayılar | 1 | 1 | 0 | 100 |
| Tek ve Çift Sayılar | 1 | 0 | 0 | 0 |
| Temel Kavramlar ve Sayı Kümeleri | 1 | 0 | 0 | 0 |
| Bölime Kuralları | 1 | 0 | 0 | 0 |
| Ardışık Sayılar | 1 | 0 | 0 | 0 |
| Faktöriyel Kavramı | 1 | 0 | 0 | 0 |
| Asal Sayılar ve Aralarında Asal Sayılar | 1 | 0 | 0 | 0 |
| Birinci Dereceden İki Bilinmeyenli Denklemler | 1 | 0 | 0 | 0 |
| Üslü İfadeler | 1 | 0 | 0 | 0 |
| Birinci Dereceden Bir Bilinmeyenli Denklemler | 1 | 0 | 0 | 0 |
| Mutlak Değerli Denklemler | 1 | 0 | 0 | 0 |
| Aralık Kavramı ve Basit Eşitsizlikler | 1 | 0 | 0 | 0 |
| Oran ve Orantı | 1 | 0 | 0 | 0 |
| Kökü İfadeler | 1 | 0 | 0 | 0 |
| Rutin Olmayan Problemler | 1 | 0 | 0 | 0 |
| Sayı Problemleri | 1 | 0 | 0 | 0 |
| Kesir Problemleri | 1 | 0 | 0 | 0 |
| Yaş Problemleri | 1 | 0 | 0 | 0 |
| İşçi Problemleri | 1 | 1 | 0 | 100 |
| Karışım Problemleri | 1 | 0 | 0 | 0 |

| | Soru | Doğru | Yanlış | Boş | Net | Başarı |
|------------------------|-----------|--------------------------|-----------|----------|-------------|-------------|
| Tarih-1 | 5 | 3 | 2 | 0 | 2,50 | % 50 |
| Coğrafya-1 | 5 | 1 | 4 | 0 | 0,00 | % 0 |
| Felsefe | 5 | 0 | 3 | 2 | -0,75 | % 0 |
| Din Kült. ve Ahl. Bil. | 5 | 4 | 1 | 0 | 3,75 | % 75 |
| Felsefe (Seçmeli) | 5 | 0 | 0 | 5 | 0,00 | % 0 |
| TYT Sosyal | 20 | 8 | 10 | 2 | 5,50 | % 28 |
| Cevap Anahtarı | B | CDBEADEACBBEDCCBACAEAECD | | | | |
| Cevaplarınız | | CDBadabdbBcdc EBaEa | | | | |

| | S | D | Y | B% |
|--|----------|----------|----------|----------|
| Tarih-1 | 0 | 0 | 0 | 0 |
| Avrasya'da İlk Türk İzleri | 1 | 1 | 0 | 100 |
| Anadolu'nun Türkleşmesi | 1 | 0 | 1 | 0 |
| Uzun Savaşlardan Diplomasieye | 1 | 0 | 1 | 0 |
| I. Dünya Savaşı (1914-1918) | 1 | 1 | 0 | 100 |
| Millî Mücadele'de Cepheleler | 1 | 1 | 0 | 100 |
| Coğrafya-1 | 0 | 0 | 0 | 0 |
| Dış Kuvvetler | 1 | 0 | 1 | 0 |
| Zaman Kavramı (Yerel, Uluslararası ve Ulusal Saat) | 1 | 0 | 1 | 0 |
| Türkiye'de Nüfusun Dağılışı | 1 | 1 | 0 | 100 |
| Uluslararası Ulaşım Hatlarının Genel Özellikleri ve Etkileri | 1 | 0 | 1 | 0 |
| Doğal Çevreyi Kullanma Biçimleri | 1 | 0 | 1 | 0 |
| Felsefe | 0 | 0 | 0 | 0 |
| Felsefenin Ortaya Çıkışı | 1 | 0 | 1 | 0 |
| Varlık Felsefesi | 1 | 0 | 0 | 0 |
| MÖ 6. Yüzyıl - MS 2. Yüzyıl Filozoflarının Felsefi Görüşleri | 1 | 0 | 0 | 0 |
| Ahlak Felsefesi | 1 | 0 | 1 | 0 |
| Sanat Felsefesi | 1 | 0 | 1 | 0 |
| Din Kült. ve Ahl. Bil. | 0 | 0 | 0 | 0 |
| Ahlaki Tutum ve Davranışlar | 1 | 1 | 0 | 100 |
| İslam ve Bilim | 1 | 0 | 1 | 0 |
| İslam ve İbadet | 1 | 1 | 0 | 100 |

| | Soru | Doğru | Yanlış | Boş | Net | Başarı |
|----------------|-----------|-----------------------|----------|-----------|--------------|------------|
| Fizik | 7 | 0 | 1 | 6 | -0,25 | % 0 |
| Kimya | 7 | 2 | 0 | 5 | 2,00 | % 29 |
| Biyoloji | 6 | 0 | 0 | 6 | 0,00 | % 0 |
| TYT Fen | 20 | 2 | 1 | 17 | 1,75 | % 9 |
| Cevap Anahtarı | B | EEBACAAAEEBCECBCECDAC | | | | |
| Cevaplarınız | | d C C | | | | |

| | S | D | Y | B% |
|--|----------|----------|----------|----------|
| Fizik | 0 | 0 | 0 | 0 |
| Kaldırma Kuvveti | 1 | 0 | 1 | 0 |
| Isı, Sıcaklık ve İç Enerji | 1 | 0 | 0 | 0 |
| Elektriksel Güç ve Enerji | 1 | 0 | 0 | 0 |
| Katı, Sıvı, Gaz Basıncı | 1 | 0 | 0 | 0 |
| Sürtünme Kuvveti | 1 | 0 | 0 | 0 |
| Su Dalgaları | 1 | 0 | 0 | 0 |
| Işığın Kırılması | 1 | 0 | 0 | 0 |
| Kimya | 0 | 0 | 0 | 0 |
| Kimyanın Sembolik Dili | 1 | 1 | 0 | 100 |
| Atomun Yapısı | 1 | 0 | 0 | 0 |
| Güçlü Etkileşimler / İyonik Bağ | 2 | 1 | 0 | 50 |
| Güçlü Etkileşimler / Kovalent Bağ | 1 | 1 | 0 | 100 |
| Sıvılar | 1 | 0 | 0 | 0 |
| KİMYANIN TEMEL KANUNLARI VE KİMYASAL HESAPLAMALAR | 1 | 0 | 0 | 0 |
| Ayrırma ve Saflaştırma Teknikleri | 1 | 0 | 0 | 0 |
| Kimyasal Tepkime Çeşitleri | 1 | 0 | 0 | 0 |
| Nötralleşme Tepkimeleri | 1 | 0 | 0 | 0 |
| Asit ve Bazların Metallerle Tepkimeleri | 1 | 0 | 0 | 0 |
| Biyoloji | 0 | 0 | 0 | 0 |
| Karbohidratlar | 1 | 0 | 0 | 0 |
| Hayvanlar | 1 | 0 | 0 | 0 |
| Ekosistemde Madde ve Enerji Akışı | 1 | 0 | 0 | 0 |
| Mitoz | 1 | 0 | 0 | 0 |
| Cinsiyete Bağlı Kalıtım | 1 | 0 | 0 | 0 |
| Hücre Zarından Madde Geçişleri | 1 | 0 | 0 | 0 |

ULTİ TÜRKİYE GENELİ TYT DENEME



239,575 % 51,15

ANKARA / KEÇİÖREN
ETLİK ANADOLU İMAM HATİP LİSESİ

12B - 637
ENES ALBAY

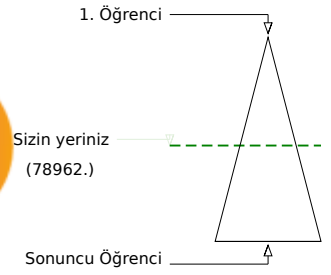
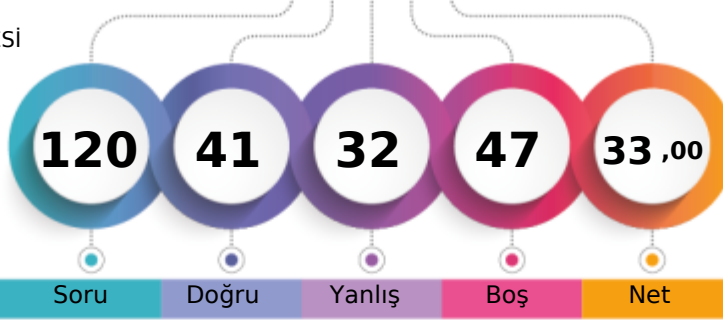

Soru Doğru Yanlış Boş Net

| | Şube | Kurum | İlçe | İl | Genel |
|-------------------------------|------|-------|------|------|---------------|
| Öğrenci Sıra No | 5 | 27 | 533 | 4264 | 78962 % 51,15 |
| Sınava Katılan Öğrenci Sayısı | 7 | 61 | 594 | 6628 | 154382 |

| | Soru | Doğru | Yanlış | Boş | Net | Başarı |
|-------------------|---|-----------|-----------|----------|--------------|-------------|
| TYT Türkçe | 40 | 21 | 18 | 1 | 16,50 | % 41 |
| Cevap Anahtarı | B ECBAEEAAACEEDCCBEBDDCBACBBEDACCADCECBBC | | | | | |
| Cevaplarınız | cCdAeEbAAa abaCBcBDDCdbeBcEeAeCCdDCdCBcC | | | | | |

| | S | D | Y | B% |
|---|----------|----------|----------|----------|
| Türkçe | 0 | 0 | 0 | 0 |
| Metne Sözcük Yerleştirme | 1 | 0 | 1 | 0 |
| Sözcükte Anlam | 1 | 0 | 1 | 0 |
| Söz Öbeklerinde Anlam | 1 | 1 | 0 | 100 |
| Cümleler Arasındaki Anlam İlişkileri | 1 | 1 | 0 | 100 |
| Parçadaki Cümlelerin İçerik ve Özellikleri | 1 | 1 | 0 | 100 |
| İki Cümleyi Karşılaştırma | 1 | 0 | 1 | 0 |
| İki Cümleyi Birleştirme | 1 | 0 | 1 | 0 |
| Ses Bilgisi - Karma | 1 | 0 | 1 | 0 |
| de'nin, ki'nin ve mi'nin Yazımı | 1 | 0 | 1 | 0 |
| Bitişlik ve Ayrı Yazılan Kelimeler | 1 | 0 | 1 | 0 |
| Bir Ögeyi Oluşturan Sözcükler | 1 | 1 | 0 | 100 |
| Virgül | 1 | 1 | 0 | 100 |
| Noktalama İşaretleri - Karma | 1 | 0 | 1 | 0 |
| Ad Soyul Sözcükler - Karma | 1 | 0 | 0 | 0 |
| Paragrafta Anlatım Akışını Bozan Cümle | 1 | 1 | 0 | 100 |
| Düşünceyi Geliştirme Yolları | 1 | 0 | 1 | 0 |
| Paragrafta Boş Bırakılan Yerleri Tamamlama | 1 | 1 | 0 | 100 |
| Paragrafı İkiye Ayırma | 1 | 1 | 0 | 100 |
| Paragrafta Yardımcı Düşünceler | 8 | 6 | 2 | 75 |
| Paragrafta Ana Düşünce (Ana Fikir) | 2 | 2 | 0 | 100 |
| Paragrafın Yorumlanması | 4 | 1 | 3 | 25 |
| Paragrafa Cümle Yerleştirme | 1 | 0 | 1 | 0 |
| Paragrafın Karşılık Olduğu Soruyu Belirleme | 1 | 0 | 1 | 0 |
| Bir Paragrafa Bağlı Çoklu Sorular | 6 | 4 | 2 | 67 |

| | Soru | Doğru | Yanlış | Boş | Net | Başarı |
|----------------------|--|----------|----------|-----------|-------------|------------|
| Matematik-1 | 30 | 2 | 4 | 24 | 1,00 | % 3 |
| Geometri | 10 | 0 | 0 | 10 | 0,00 | % 0 |
| TYT Matematik | 40 | 2 | 4 | 34 | 1,00 | % 3 |
| Cevap Anahtarı | B DBADEBACDACBDECBDECEEEACBAADDAEDECCCEEBA | | | | | |
| Cevaplarınız | E e a d A c | | | | | |

| | S | D | Y | B% |
|---|----------|----------|----------|----------|
| Matematik-1 | 0 | 0 | 0 | 0 |
| Rasyonel Sayılar | 1 | 0 | 0 | 0 |
| Tek ve Çift Sayılar | 1 | 0 | 1 | 0 |
| Temel Kavramlar ve Sayı Kümeleri | 1 | 0 | 0 | 0 |
| Bölime Kuralları | 1 | 0 | 0 | 0 |
| Ardışık Sayılar | 1 | 0 | 0 | 0 |
| Faktöriyel Kavramı | 1 | 0 | 0 | 0 |
| Asal Sayılar ve Aralarında Asal Sayılar | 1 | 0 | 0 | 0 |
| Birinci Dereceden İki Bilinmeyenli Denklemler | 1 | 1 | 0 | 100 |
| Üslü İfadeler | 1 | 0 | 0 | 0 |
| Birinci Dereceden Bir Bilinmeyenli Denklemler | 1 | 0 | 0 | 0 |
| Mutlak Değerli Denklemler | 1 | 0 | 0 | 0 |
| Aralık Kavramı ve Basit Eşitsizlikler | 1 | 0 | 0 | 0 |
| Oran ve Orantı | 1 | 0 | 0 | 0 |
| Kökü İfadeler | 1 | 0 | 0 | 0 |
| Rutin Olmayan Problemler | 1 | 0 | 0 | 0 |
| Sayı Problemleri | 1 | 0 | 1 | 0 |
| Kesir Problemleri | 1 | 0 | 0 | 0 |
| Yaş Problemleri | 1 | 0 | 0 | 0 |
| İşçi Problemleri | 1 | 0 | 0 | 0 |
| Karışım Problemleri | 1 | 0 | 0 | 0 |

| | Soru | Doğru | Yanlış | Boş | Net | Başarı |
|------------------------|-----------------------------|-----------|----------|----------|--------------|-------------|
| Tarih-1 | 5 | 4 | 1 | 0 | 3,75 | % 75 |
| Coğrafya-1 | 5 | 4 | 0 | 1 | 4,00 | % 80 |
| Felsefe | 5 | 4 | 1 | 0 | 3,75 | % 75 |
| Din Kült. ve Ahl. Bil. | 5 | 3 | 2 | 0 | 2,50 | % 50 |
| Felsefe (Seçmeli) | 5 | 0 | 0 | 5 | 0,00 | % 0 |
| TYT Sosyal | 20 | 15 | 4 | 1 | 14,00 | % 70 |
| Cevap Anahtarı | B CDBEADEACBBEDCCEBACAEAECD | | | | | |
| Cevaplarınız | CDBEdDEA BBEDCbEdAaA | | | | | |

| | S | D | Y | B% |
|--|----------|----------|----------|----------|
| Tarih-1 | 0 | 0 | 0 | 0 |
| Avrasya'da İlk Türk İzleri | 1 | 1 | 0 | 100 |
| Anadolu'nun Türkleşmesi | 1 | 1 | 0 | 100 |
| Uzun Savaşlardan Diplomasieye | 1 | 0 | 1 | 0 |
| I. Dünya Savaşı (1914-1918) | 1 | 1 | 0 | 100 |
| Millî Mücadele'de Cepheleler | 1 | 1 | 0 | 100 |
| Coğrafya-1 | 0 | 0 | 0 | 0 |
| Dış Kuvvetler | 1 | 1 | 0 | 100 |
| Zaman Kavramı (Yerel, Uluslararası ve Ulusal Saat) | 1 | 0 | 0 | 0 |
| Türkiye'de Nüfusun Dağılışı | 1 | 1 | 0 | 100 |
| Uluslararası Ulaşım Hatlarının Genel Özellikleri ve Etkileri | 1 | 1 | 0 | 100 |
| Doğal Çevreyi Kullanma Biçimleri | 1 | 1 | 0 | 100 |
| Felsefe | 0 | 0 | 0 | 0 |
| Felsefenin Ortaya Çıkışı | 1 | 1 | 0 | 100 |
| Varlık Felsefesi | 1 | 1 | 0 | 100 |
| MÖ 6. Yüzyıl - MS 2. Yüzyıl Filozoflarının Felsefi Görüşleri | 1 | 0 | 1 | 0 |
| Ahlak Felsefesi | 1 | 1 | 0 | 100 |
| Sanat Felsefesi | 1 | 1 | 0 | 100 |
| Din Kült. ve Ahl. Bil. | 0 | 0 | 0 | 0 |
| Ahlaki Tutum ve Davranışlar | 1 | 1 | 0 | 100 |
| İslam ve Bilim | 1 | 0 | 1 | 0 |
| İslam ve İbadet | 1 | 1 | 0 | 100 |

| | Soru | Doğru | Yanlış | Boş | Net | Başarı |
|----------------|-------------------------|----------|----------|-----------|-------------|------------|
| Fizik | 7 | 0 | 2 | 5 | -0,50 | % 0 |
| Kimya | 7 | 3 | 3 | 1 | 2,25 | % 32 |
| Biyoloji | 6 | 0 | 1 | 5 | -0,25 | % 0 |
| TYT Fen | 20 | 3 | 6 | 11 | 1,50 | % 8 |
| Cevap Anahtarı | B EEBACAAAEEBCECBCECDAC | | | | | |
| Cevaplarınız | d d cEEc e b | | | | | |

| | S | D | Y | B% |
|--|----------|----------|----------|------------|
| Fizik | 0 | 0 | 0 | 0 |
| Kaldırma Kuvveti | 1 | 0 | 1 | 0 |
| Isı, Sıcaklık ve İş Enerji | 1 | 0 | 0 | 0 |
| Elektriksel Güç ve Enerji | 1 | 0 | 0 | 0 |
| Katı, Sıvı, Gaz Basıncı | 1 | 0 | 0 | 0 |
| Sürtünme Kuvveti | 1 | 0 | 0 | 0 |
| Su Dalgaları | 1 | 0 | 0 | 0 |
| Işığın Kırılması | 1 | 0 | 1 | 0 |
| Kimya | 0 | 0 | 0 | 0 |
| Kimyanın Sembolik Dili | 1 | 1 | 0 | 100 |
| Atomun Yapısı | 1 | 0 | 0 | 0 |
| Güçlü Etkileşimler / İyonik Bağ | 2 | 1 | 1 | 50 |
| Güçlü Etkileşimler / Kovalent Bağ | 1 | 0 | 1 | 0 |
| Sıvılar | 1 | 0 | 1 | 0 |
| KİMYANIN TEMEL KANUNLARI VE KİMYASAL HESAPLAMALAR | 1 | 1 | 0 | 100 |
| Ayrırma ve Saflaştırma Teknikleri | 1 | 1 | 0 | 100 |
| Kimyasal Tepkime Çeşitleri | 1 | 1 | 0 | 100 |
| Nötrleşme Tepkimeleri | 1 | 0 | 1 | 0 |
| Asit ve Bazların Metallerle Tepkimeleri | 1 | 0 | 1 | 0 |
| Biyoloji | 0 | 0 | 0 | 0 |
| Karbohidratlar | 1 | 0 | 0 | 0 |
| Hayvanlar | 1 | 0 | 0 | 0 |
| Ekosistemde Madde ve Enerji Akışı | 1 | 0 | 0 | 0 |
| Mitoz | 1 | 0 | 1 | 0 |
| Cinsiyete Bağlı Kalıtım | 1 | 0 | 0 | 0 |
| Hücre Zarından Madde Geçişleri | 1 | 0 | 0 | 0 |

ULTİ TÜRKİYE GENELİ TYT DENEME



268,295 % 31,39

ANKARA / KEÇİÖREN
ETLİK ANADOLU İMAM HATİP LİSESİ

12B - 68
ENES ÜTÜK

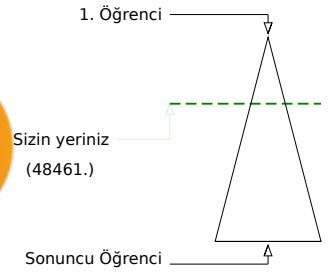
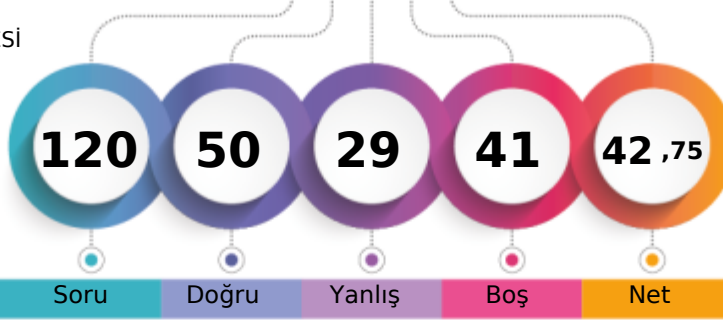

Soru Doğru Yanlış Boş Net

Şube Kurum İlçe İl Genel

Öğrenci Sıra No 1 7 462 2827 48461 % 31,39

Sınava Katılan Öğrenci Sayısı 7 61 594 6628 154382

| | Soru | Doğru | Yanlış | Boş | Net | Başarı |
|-------------------|------|--|--------|-----|-------|--------|
| TYT Türkçe | 40 | 25 | 12 | 3 | 22,00 | % 55 |
| Cevap Anahtarı | B | ECBAAEEAAACEEDCCBEBDDCBACBBEDACCADCECBB | | | | |
| Cevaplarınız | | cCcbAEbAAC dDaCBEeDa BbCBBEDA CebDCECBBb | | | | |

| | S | D | Y | B% |
|---|---|---|---|-----|
| Türkçe | 0 | 0 | 0 | 0 |
| Metne Sözcük Yerleştirme | 1 | 0 | 1 | 0 |
| Sözcükte Anlam | 1 | 0 | 1 | 0 |
| Söz Öbeklerinde Anlam | 1 | 1 | 0 | 100 |
| Cümleler Arasındaki Anlam İlişkileri | 1 | 0 | 1 | 0 |
| Parçadaki Cümlelerin İçerik ve Özellikleri | 1 | 1 | 0 | 100 |
| İki Cümleyi Karşılaştırma | 1 | 0 | 1 | 0 |
| İki Cümleyi Birleştirme | 1 | 1 | 0 | 100 |
| Ses Bilgisi - Karma | 1 | 0 | 1 | 0 |
| de'nin, ki'nin ve mi'nin Yazımı | 1 | 1 | 0 | 100 |
| Bitişlik ve Ayrı Yazılan Kelimeler | 1 | 0 | 1 | 0 |
| Bir Ögeyi Oluşturan Sözcükler | 1 | 1 | 0 | 100 |
| Virgül | 1 | 1 | 0 | 100 |
| Noktalama İşaretleri - Karma | 1 | 1 | 0 | 100 |
| Ad Soyul Sözcükler - Karma | 1 | 0 | 0 | 0 |
| Paragrafta Anlatım Akışını Bozan Cümle | 1 | 0 | 1 | 0 |
| Düşünceyi Geliştirme Yolları | 1 | 0 | 1 | 0 |
| Paragrafta Boş Bırakılan Yerleri Tamamlama | 1 | 1 | 0 | 100 |
| Paragrafı İkiye Ayırma | 1 | 1 | 0 | 100 |
| Paragrafta Yardımcı Düşünceler | 8 | 5 | 3 | 63 |
| Paragrafta Ana Düşünce (Ana Fikir) | 2 | 1 | 0 | 50 |
| Paragrafın Yorumlanması | 4 | 3 | 0 | 75 |
| Paragrafa Cümle Yerleştirme | 1 | 1 | 0 | 100 |
| Paragrafın Karşılık Olduğu Soruyu Belirleme | 1 | 1 | 0 | 100 |
| Bir Paragrafa Bağlı Çoklu Sorular | 6 | 5 | 1 | 83 |

| | Soru | Doğru | Yanlış | Boş | Net | Başarı |
|------------------------|------|---------------------------|--------|-----|-------|--------|
| Tarih-1 | 5 | 4 | 1 | 0 | 3,75 | % 75 |
| Coğrafya-1 | 5 | 4 | 0 | 1 | 4,00 | % 80 |
| Felsefe | 5 | 2 | 3 | 0 | 1,25 | % 25 |
| Din Kült. ve Ahl. Bil. | 5 | 5 | 0 | 0 | 5,00 | % 100 |
| Felsefe (Seçmeli) | 5 | 0 | 0 | 5 | 0,00 | % 0 |
| TYT Sosyal | 20 | 15 | 4 | 1 | 14,00 | % 70 |
| Cevap Anahtarı | B | CDBEADEACBBEDCCEBACAEAECD | | | | |
| Cevaplarınız | | CDBEdDEA BaEbCeEBACA | | | | |

| | S | D | Y | B% |
|--|---|---|---|-----|
| Tarih-1 | 0 | 0 | 0 | 0 |
| Avrasya'da İlk Türk İzleri | 1 | 1 | 0 | 100 |
| Anadolu'nun Türkleşmesi | 1 | 1 | 0 | 100 |
| Uzun Savaşlardan Diplomasieye | 1 | 0 | 1 | 0 |
| I. Dünya Savaşı (1914-1918) | 1 | 1 | 0 | 100 |
| Millî Mücadele'de Cepheleler | 1 | 1 | 0 | 100 |
| Coğrafya-1 | 0 | 0 | 0 | 0 |
| Dış Kuvvetler | 1 | 1 | 0 | 100 |
| Zaman Kavramı (Yerel, Uluslararası ve Ulusal Saat) | 1 | 0 | 0 | 0 |
| Türkiye'de Nüfusun Dağılışı | 1 | 1 | 0 | 100 |
| Uluslararası Ulaşım Hatlarının Genel Özellikleri ve Etkileri | 1 | 1 | 0 | 100 |
| Doğal Çevreyi Kullanma Biçimleri | 1 | 1 | 0 | 100 |
| Felsefe | 0 | 0 | 0 | 0 |
| Felsefenin Ortaya Çıkışı | 1 | 0 | 1 | 0 |
| Varlık Felsefesi | 1 | 1 | 0 | 100 |
| MÖ 6. Yüzyıl - MS 2. Yüzyıl Filozoflarının Felsefi Görüşleri | 1 | 0 | 1 | 0 |
| Ahlak Felsefesi | 1 | 0 | 1 | 0 |
| Sanat Felsefesi | 1 | 1 | 0 | 100 |
| Din Kült. ve Ahl. Bil. | 0 | 0 | 0 | 0 |
| Ahlaki Tutum ve Davranışlar | 1 | 1 | 0 | 100 |
| İslam ve Bilim | 1 | 1 | 0 | 100 |
| İslam ve İbadet | 1 | 1 | 0 | 100 |

| | Soru | Doğru | Yanlış | Boş | Net | Başarı |
|----------------------|------|--|--------|-----|------|--------|
| Matematik-1 | 30 | 6 | 4 | 20 | 5,00 | % 17 |
| Geometri | 10 | 1 | 2 | 7 | 0,50 | % 5 |
| TYT Matematik | 40 | 7 | 6 | 27 | 5,50 | % 14 |
| Cevap Anahtarı | B | DBADEBACDACBDECBDECEEAACBAADDAEDECCCEEBA | | | | |
| Cevaplarınız | | D AaEcAe a E D Ead | | | | |

| | S | D | Y | B% |
|---|---|---|---|-----|
| Matematik-1 | 0 | 0 | 0 | 0 |
| Rasyonel Sayılar | 1 | 0 | 1 | 0 |
| Tek ve Çift Sayılar | 1 | 1 | 0 | 100 |
| Temel Kavramlar ve Sayı Kümeleri | 1 | 0 | 1 | 0 |
| Bölmeye Kuralları | 1 | 1 | 0 | 100 |
| Ardışık Sayılar | 1 | 0 | 0 | 0 |
| Faktöriyel Kavramı | 1 | 1 | 0 | 100 |
| Asal Sayılar ve Aralarında Asal Sayılar | 1 | 0 | 1 | 0 |
| Birinci Dereceden İki Bilinmeyenli Denklemler | 1 | 1 | 0 | 100 |
| Üslü İfadeler | 1 | 1 | 0 | 100 |
| Birinci Dereceden Bir Bilinmeyenli Denklemler | 1 | 0 | 0 | 0 |
| Mutlak Değerli Denklemler | 1 | 0 | 0 | 0 |
| Aralık Kavramı ve Basit Eşitsizlikler | 1 | 0 | 0 | 0 |
| Oran ve Orantı | 1 | 0 | 0 | 0 |
| Kökü İfadeler | 1 | 0 | 0 | 0 |
| Rutin Olmayan Problemler | 1 | 0 | 0 | 0 |
| Sayı Problemleri | 1 | 0 | 0 | 0 |
| Kesir Problemleri | 1 | 0 | 0 | 0 |
| Yaş Problemleri | 1 | 0 | 0 | 0 |
| İşçi Problemleri | 1 | 0 | 0 | 0 |
| Karışım Problemleri | 1 | 0 | 0 | 0 |

| | Soru | Doğru | Yanlış | Boş | Net | Başarı |
|----------------|------|-----------------------|--------|-----|-------|--------|
| Fizik | 7 | 0 | 6 | 1 | -1,50 | % 0 |
| Kimya | 7 | 1 | 1 | 5 | 0,75 | % 11 |
| Biyoloji | 6 | 2 | 0 | 4 | 2,00 | % 33 |
| TYT Fen | 20 | 3 | 7 | 10 | 1,25 | % 6 |
| Cevap Anahtarı | B | EEBACAAAEEBCECBCECDAC | | | | |
| Cevaplarınız | | c cedcbe C E C | | | | |

| | S | D | Y | B% |
|--|---|---|---|-----|
| Fizik | 0 | 0 | 0 | 0 |
| Kaldırma Kuvveti | 1 | 0 | 1 | 0 |
| Isı, Sıcaklık ve İş Enerji | 1 | 0 | 1 | 0 |
| Elektriksel Güç ve Enerji | 1 | 0 | 0 | 0 |
| Katı, Sıvı, Gaz Basıncı | 1 | 0 | 1 | 0 |
| Sürtünme Kuvveti | 1 | 0 | 1 | 0 |
| Su Dalgaları | 1 | 0 | 1 | 0 |
| Işığın Kırılması | 1 | 0 | 1 | 0 |
| Kimya | 0 | 0 | 0 | 0 |
| Kimyanın Sembolik Dili | 1 | 1 | 0 | 100 |
| Atomun Yapısı | 1 | 0 | 0 | 0 |
| Güçlü Etkileşimler / İyonik Bağ | 2 | 0 | 0 | 0 |
| Güçlü Etkileşimler / Kovalent Bağ | 1 | 0 | 0 | 0 |
| Sıvılar | 1 | 0 | 1 | 0 |
| KİMYANIN TEMEL KANUNLARI VE KİMYASAL HESAPLAMALAR | 1 | 0 | 0 | 0 |
| Ayrırma ve Saflaştırma Teknikleri | 1 | 0 | 0 | 0 |
| Kimyasal Tepkime Çeşitleri | 1 | 0 | 0 | 0 |
| Nötrleşme Tepkimeleri | 1 | 0 | 0 | 0 |
| Asit ve Bazların Metallerle Tepkimeleri | 1 | 0 | 0 | 0 |
| Biyoloji | 0 | 0 | 0 | 0 |
| Karbohidratlar | 1 | 1 | 0 | 100 |
| Hayvanlar | 1 | 0 | 0 | 0 |
| Ekosistemde Madde ve Enerji Akışı | 1 | 0 | 0 | 0 |
| Mitoz | 1 | 1 | 0 | 100 |
| Cinsiyete Bağlı Kalıtım | 1 | 0 | 0 | 0 |
| Hücre Zarından Madde Geçişleri | 1 | 0 | 0 | 0 |

ULTİ TÜRKİYE GENELİ TYT DENEME



256,845 % 38,67

ANKARA / KEÇİÖREN
ETLİK ANADOLU İMAM HATİP LİSESİ

12B - 0
FURKAN YABUT

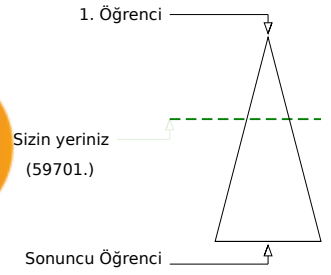
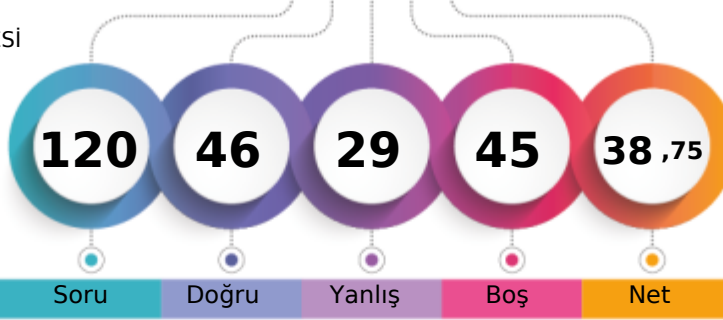

| | Şube | Kurum | İlçe | İl | Genel |
|-------------------------------|------|-------|------|------|---------------|
| Öğrenci Sıra No | 3 | 15 | 497 | 3404 | 59701 % 38,67 |
| Sınava Katılan Öğrenci Sayısı | 7 | 61 | 594 | 6628 | 154382 |

| | Soru | Doğru | Yanlış | Boş | Net | Başarı |
|-------------------|--|-----------|-----------|----------|--------------|-------------|
| TYT Türkçe | 40 | 21 | 16 | 3 | 17,00 | % 43 |
| Cevap Anahtarı | A BECAEAAEDCAACECADCBEBDDCBACBBEDACCECBCCB | | | | | |
| Cevaplarınız | BcCAEeA a cacCbDcCbBcDcCaCBBEaAbddCBcDb | | | | | |

| | S | D | Y | B% |
|---|----------|----------|----------|----------|
| Türkçe | 0 | 0 | 0 | 0 |
| Metne Sözcük Yerleştirme | 1 | 1 | 0 | 100 |
| Sözcükte Anlam | 1 | 0 | 1 | 0 |
| Söz Öbeklerinde Anlam | 1 | 1 | 0 | 100 |
| Cümleler Arasındaki Anlam İlişkileri | 1 | 1 | 0 | 100 |
| Parçadaki Cümlelerin İçerik ve Özellikleri | 1 | 1 | 0 | 100 |
| İki Cümleyi Karşılaştırma | 1 | 0 | 1 | 0 |
| İki Cümleyi Birleştirme | 1 | 1 | 0 | 100 |
| Ses Bilgisi - Karma | 1 | 0 | 0 | 0 |
| de'nin, ki'nin ve mi'nin Yazımı | 1 | 0 | 0 | 0 |
| Bitişlik ve Aynı Yazılan Kelimeler | 1 | 0 | 1 | 0 |
| Bir Ögeyi Oluşturan Sözcükler | 1 | 0 | 0 | 0 |
| Virgül | 1 | 0 | 1 | 0 |
| Noktalamaya İşaretleri - Karma | 1 | 0 | 1 | 0 |
| Ad Soyul Sözcükler - Karma | 1 | 0 | 1 | 0 |
| Paragrafta Anlatım Akışını Bozan Cümle | 1 | 1 | 0 | 100 |
| Düşünceyi Geliştirme Yolları | 1 | 0 | 1 | 0 |
| Paragrafta Boş Bırakılan Yerleri Tamamlama | 1 | 1 | 0 | 100 |
| Paragrafı İkiye Ayırma | 1 | 1 | 0 | 100 |
| Paragrafta Yardımcı Düşünceler | 8 | 5 | 3 | 63 |
| Paragrafta Ana Düşünce (Ana Fikir) | 2 | 1 | 1 | 50 |
| Paragrafın Yorumlanması | 4 | 1 | 3 | 25 |
| Paragrafa Cümle Yerleştirme | 1 | 1 | 0 | 100 |
| Paragrafın Karşılık Olduğu Soruyu Belirleme | 1 | 1 | 0 | 100 |
| Bir Paragrafa Bağlı Çoklu Sorular | 6 | 4 | 2 | 67 |

| | Soru | Doğru | Yanlış | Boş | Net | Başarı |
|----------------------|--|-----------|----------|-----------|-------------|-------------|
| Matematik-1 | 30 | 7 | 7 | 16 | 5,25 | % 18 |
| Geometri | 10 | 4 | 1 | 5 | 3,75 | % 38 |
| TYT Matematik | 40 | 11 | 8 | 21 | 9,00 | % 23 |
| Cevap Anahtarı | A BACDBADEDAEDACBDECBDECEEEACBAADEBADEEECCCE | | | | | |
| Cevaplarınız | cAbD e ce ECBeE Ae E A E dC | | | | | |

| | S | D | Y | B% |
|---|----------|----------|----------|----------|
| Matematik-1 | 0 | 0 | 0 | 0 |
| Rasyonel Sayılar | 1 | 0 | 1 | 0 |
| Tek ve Çift Sayılar | 1 | 1 | 0 | 100 |
| Temel Kavramlar ve Sayı Kümeleri | 1 | 0 | 1 | 0 |
| Bölime Kuralları | 1 | 1 | 0 | 100 |
| Ardışık Sayılar | 1 | 0 | 0 | 0 |
| Faktöriyel Kavramı | 1 | 0 | 1 | 0 |
| Asal Sayılar ve Aralarında Asal Sayılar | 1 | 0 | 0 | 0 |
| Birinci Dereceden İki Bilinmeyenli Denklemler | 1 | 0 | 1 | 0 |
| Üslü İfadeler | 1 | 0 | 1 | 0 |
| Birinci Dereceden Bir Bilinmeyenli Denklemler | 1 | 0 | 0 | 0 |
| Mutlak Değerli Denklemler | 1 | 0 | 0 | 0 |
| Aralık Kavramı ve Basit Eşitsizlikler | 1 | 0 | 0 | 0 |
| Oran ve Orantı | 1 | 0 | 0 | 0 |
| Kökü İfadeler | 1 | 0 | 0 | 0 |
| Rutin Olmayan Problemler | 1 | 0 | 0 | 0 |
| Sayı Problemleri | 1 | 0 | 0 | 0 |
| Kesir Problemleri | 1 | 1 | 0 | 100 |
| Yaş Problemleri | 1 | 1 | 0 | 100 |
| İşçi Problemleri | 1 | 1 | 0 | 100 |
| Karışım Problemleri | 1 | 0 | 1 | 0 |

| | Soru | Doğru | Yanlış | Boş | Net | Başarı |
|------------------------|------------------------------|-----------|----------|----------|--------------|--------------|
| Tarih-1 | 5 | 5 | 0 | 0 | 5,00 | % 100 |
| Coğrafya-1 | 5 | 3 | 1 | 1 | 2,75 | % 55 |
| Felsefe | 5 | 1 | 2 | 2 | 0,50 | % 10 |
| Din Kült. ve Ahl. Bil. | 5 | 4 | 1 | 0 | 3,75 | % 75 |
| Felsefe (Seçmeli) | 5 | 0 | 0 | 5 | 0,00 | % 0 |
| TYT Sosyal | 20 | 13 | 4 | 3 | 12,00 | % 60 |
| Cevap Anahtarı | A DEACBACBDEDECCBEACAEBECDEA | | | | | |
| Cevaplarınız | DEACBA aDEdb ACAEd | | | | | |

| | S | D | Y | B% |
|--|----------|----------|----------|----------|
| Tarih-1 | 0 | 0 | 0 | 0 |
| Avrasya'da İlk Türk İzleri | 1 | 1 | 0 | 100 |
| Anadolu'nun Türkleşmesi | 1 | 1 | 0 | 100 |
| Uzun Savaşlardan Diplomasieye | 1 | 1 | 0 | 100 |
| I. Dünya Savaşı (1914-1918) | 1 | 1 | 0 | 100 |
| Millî Mücadele'de Cepheler | 1 | 1 | 0 | 100 |
| Coğrafya-1 | 0 | 0 | 0 | 0 |
| Dış Kuvvetler | 1 | 1 | 0 | 100 |
| Zaman Kavramı (Yerel, Uluslararası ve Ulusal Saat) | 1 | 0 | 0 | 0 |
| Türkiye'de Nüfusun Dağılışı | 1 | 0 | 1 | 0 |
| Uluslararası Ulaşım Hatlarının Genel Özellikleri ve Etkileri | 1 | 1 | 0 | 100 |
| Doğal Çevreyi Kullanma Biçimleri | 1 | 1 | 0 | 100 |
| Felsefe | 0 | 0 | 0 | 0 |
| Felsefenin Ortaya Çıkışı | 1 | 1 | 0 | 100 |
| Varlık Felsefesi | 1 | 0 | 1 | 0 |
| MÖ 6. Yüzyıl - MS 2. Yüzyıl Filozoflarının Felsefi Görüşleri | 1 | 0 | 1 | 0 |
| Ahlak Felsefesi | 1 | 0 | 0 | 0 |
| Sanat Felsefesi | 1 | 0 | 0 | 0 |
| Din Kült. ve Ahl. Bil. | 0 | 0 | 0 | 0 |
| Ahlaki Tutum ve Davranışlar | 1 | 1 | 0 | 100 |
| İslam ve Bilim | 1 | 1 | 0 | 100 |
| İslam ve İbadet | 1 | 1 | 0 | 100 |

| | Soru | Doğru | Yanlış | Boş | Net | Başarı |
|----------------|------------------------|----------|----------|-----------|-------------|------------|
| Fizik | 7 | 0 | 0 | 7 | 0,00 | % 0 |
| Kimya | 7 | 1 | 1 | 5 | 0,75 | % 11 |
| Biyoloji | 6 | 0 | 0 | 6 | 0,00 | % 0 |
| TYT Fen | 20 | 1 | 1 | 18 | 0,75 | % 4 |
| Cevap Anahtarı | A BEECAAACECAEEBCDAEBC | | | | | |
| Cevaplarınız | C d | | | | | |

| | S | D | Y | B% |
|--|----------|----------|----------|----------|
| Fizik | 0 | 0 | 0 | 0 |
| Kaldırma Kuvveti | 1 | 0 | 0 | 0 |
| Isı, Sıcaklık ve İş Enerji | 1 | 0 | 0 | 0 |
| Elektriksel Güç ve Enerji | 1 | 0 | 0 | 0 |
| Katı, Sıvı, Gaz Basıncı | 1 | 0 | 0 | 0 |
| Sürtünme Kuvveti | 1 | 0 | 0 | 0 |
| Su Dalgaları | 1 | 0 | 0 | 0 |
| Işığın Kırılması | 1 | 0 | 0 | 0 |
| Kimya | 0 | 0 | 0 | 0 |
| Kimyanın Sembolik Dili | 1 | 1 | 0 | 100 |
| Atomun Yapısı | 1 | 0 | 0 | 0 |
| Güçlü Etkileşimler / İyonik Bağ | 2 | 0 | 0 | 0 |
| Güçlü Etkileşimler / Kovalent Bağ | 1 | 0 | 0 | 0 |
| Sıvılar | 1 | 0 | 0 | 0 |
| KİMYANIN TEMEL KANUNLARI VE KİMYASAL HESAPLAMALAR | 1 | 0 | 0 | 0 |
| Ayrırma ve Saflaştırma Teknikleri | 1 | 0 | 1 | 0 |
| Kimyasal Tepkime Çeşitleri | 1 | 0 | 1 | 0 |
| Nötralleşme Tepkimeleri | 1 | 0 | 0 | 0 |
| Asit ve Bazların Metallerle Tepkimeleri | 1 | 0 | 0 | 0 |
| Biyoloji | 0 | 0 | 0 | 0 |
| Karbohidratlar | 1 | 0 | 0 | 0 |
| Hayvanlar | 1 | 0 | 0 | 0 |
| Ekosistemde Madde ve Enerji Akışı | 1 | 0 | 0 | 0 |
| Mitoz | 1 | 0 | 0 | 0 |
| Cinsiyete Bağlı Kalıtım | 1 | 0 | 0 | 0 |
| Hücre Zarından Madde Geçişleri | 1 | 0 | 0 | 0 |

ULTİ TÜRKİYE GENELİ TYT DENEME



241,130 % 49,99

ANKARA / KEÇİÖREN
ETLİK ANADOLU İMAM HATİP LİSESİ

12B - 6
MUHAMMED EMİN

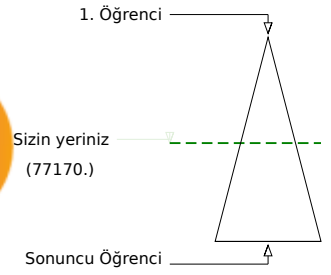
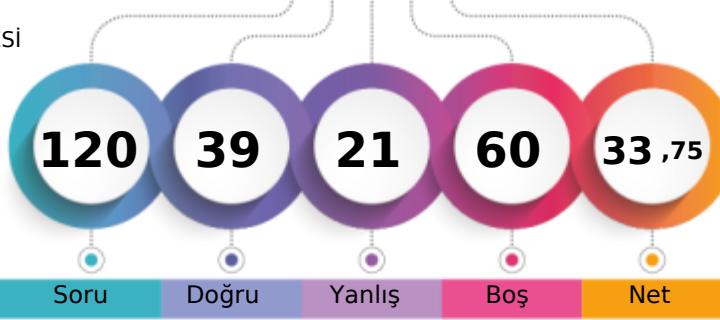

Soru Doğru Yanlış Boş Net

Şube Kurum İlçe İl Genel

Öğrenci Sıra No 4 26 531 4182 77170 % 49,99

Sınava Katılan Öğrenci Sayısı 7 61 594 6628 154382

| | Soru | Doğru | Yanlış | Boş | Net | Başarı |
|-------------------|-----------|---|--------------------|----------|--------------|-------------|
| TYT Türkçe | 40 | 24 | 10 | 6 | 21,50 | % 54 |
| Cevap Anahtarı | B | ECBAAEEAAACEEDCCBEBDDCBACBBEDACCADCECBB | | | | |
| Cevaplarınız | | CCBAAEA Ae | abbCBEaDDCBACBBEDc | dbD | CBBb | |

| | S | D | Y | B% |
|---|----------|----------|----------|----------|
| Türkçe | 0 | 0 | 0 | 0 |
| Metne Sözcük Yerleştirme | 1 | 1 | 0 | 100 |
| Sözcükte Anlam | 1 | 0 | 1 | 0 |
| Söz Öbeklerinde Anlam | 1 | 1 | 0 | 100 |
| Cümleler Arasındaki Anlam İlişkileri | 1 | 1 | 0 | 100 |
| Parçadaki Cümlelerin İçerik ve Özellikleri | 1 | 1 | 0 | 100 |
| İki Cümleyi Karşılaştırma | 1 | 1 | 0 | 100 |
| İki Cümleyi Birleştirme | 1 | 1 | 0 | 100 |
| Ses Bilgisi - Karma | 1 | 0 | 1 | 0 |
| de'nin, ki'nin ve mi'nin Yazımı | 1 | 0 | 1 | 0 |
| Bitişlik ve Ayrı Yazılan Kelimeler | 1 | 0 | 1 | 0 |
| Bir Ögeyi Oluşturan Sözcükler | 1 | 0 | 0 | 0 |
| Virgül | 1 | 1 | 0 | 100 |
| Noktalama İşaretleri - Karma | 1 | 0 | 1 | 0 |
| Ad Soyul Sözcükler - Karma | 1 | 0 | 0 | 0 |
| Paragrafta Anlatım Akışını Bozan Cümle | 1 | 0 | 1 | 0 |
| Düşünceyi Geliştirme Yolları | 1 | 0 | 1 | 0 |
| Paragrafta Boş Bırakılan Yerleri Tamamlama | 1 | 1 | 0 | 100 |
| Paragrafı İkiye Ayırma | 1 | 1 | 0 | 100 |
| Paragrafta Yardımcı Düşünceler | 8 | 5 | 2 | 63 |
| Paragrafta Ana Düşünce (Ana Fikir) | 2 | 2 | 0 | 100 |
| Paragrafın Yorumlanması | 4 | 3 | 0 | 75 |
| Paragrafa Cümle Yerleştirme | 1 | 1 | 0 | 100 |
| Paragrafın Karşılık Olduğu Soruyu Belirleme | 1 | 1 | 0 | 100 |
| Bir Paragrafa Bağlı Çoklu Sorular | 6 | 3 | 1 | 50 |

| | Soru | Doğru | Yanlış | Boş | Net | Başarı | |
|----------------------|-----------|-----------|---------------------------------|-----------|-------------|-------------|-----|
| Matematik-1 | 30 | 5 | 4 | 21 | 4,00 | % 13 | |
| Geometri | 10 | 1 | 2 | 7 | 0,50 | % 5 | |
| TYT Matematik | 40 | 6 | 6 | 28 | 4,50 | % 11 | |
| Cevap Anahtarı | B | DBADEBACD | ACBDECBDECEEEACBAADDAEDECCCEEBA | | | | |
| Cevaplarınız | | bBA | D | CB | a | ec | Ead |

| | S | D | Y | B% |
|---|----------|----------|----------|----------|
| Matematik-1 | 0 | 0 | 0 | 0 |
| Rasyonel Sayılar | 1 | 1 | 0 | 100 |
| Tek ve Çift Sayılar | 1 | 1 | 0 | 100 |
| Temel Kavramlar ve Sayı Kümeleri | 1 | 0 | 0 | 0 |
| Bölme Kuralları | 1 | 0 | 0 | 0 |
| Ardışık Sayılar | 1 | 0 | 0 | 0 |
| Faktöriyel Kavramı | 1 | 0 | 0 | 0 |
| Asal Sayılar ve Aralarında Asal Sayılar | 1 | 0 | 0 | 0 |
| Birinci Dereceden İki Bilinmeyenli Denklemler | 1 | 0 | 1 | 0 |
| Üslü İfadeler | 1 | 0 | 0 | 0 |
| Birinci Dereceden Bir Bilinmeyenli Denklemler | 1 | 0 | 0 | 0 |
| Mutlak Değerli Denklemler | 1 | 0 | 0 | 0 |
| Aralık Kavramı ve Basit Eşitsizlikler | 1 | 1 | 0 | 100 |
| Oran ve Orantı | 1 | 0 | 0 | 0 |
| Kökü İfadeler | 1 | 0 | 0 | 0 |
| Rutin Olmayan Problemler | 1 | 0 | 0 | 0 |
| Sayı Problemleri | 1 | 0 | 0 | 0 |
| Kesir Problemleri | 1 | 0 | 0 | 0 |
| Yaş Problemleri | 1 | 1 | 0 | 100 |
| İşçi Problemleri | 1 | 1 | 0 | 100 |
| Karışım Problemleri | 1 | 0 | 0 | 0 |

| | Soru | Doğru | Yanlış | Boş | Net | Başarı |
|------------------------|-----------|--------------------------|----------|----------|-------------|-------------|
| Tarih-1 | 5 | 3 | 2 | 0 | 2,50 | % 50 |
| Coğrafya-1 | 5 | 1 | 3 | 1 | 0,25 | % 5 |
| Felsefe | 5 | 0 | 0 | 5 | 0,00 | % 0 |
| Din Küll. ve Ahl. Bil. | 5 | 5 | 0 | 0 | 5,00 | % 100 |
| Felsefe (Seçmeli) | 5 | 0 | 0 | 5 | 0,00 | % 0 |
| TYT Sosyal | 20 | 9 | 5 | 6 | 7,75 | % 39 |
| Cevap Anahtarı | B | CDBEADEACBBEDCCBACAEAECD | | | | |
| Cevaplarınız | | CDaEded | Ca | EBACA | | |

| | S | D | Y | B% |
|--|----------|----------|----------|----------|
| Tarih-1 | 0 | 0 | 0 | 0 |
| Avrasya'da İlk Türk İzleri | 1 | 1 | 0 | 100 |
| Anadolu'nun Türkleşmesi | 1 | 1 | 0 | 100 |
| Uzun Savaşlardan Diplomasiye | 1 | 0 | 1 | 0 |
| I. Dünya Savaşı (1914-1918) | 1 | 1 | 0 | 100 |
| Millî Mücadele'de Cepheler | 1 | 0 | 1 | 0 |
| Coğrafya-1 | 0 | 0 | 0 | 0 |
| Dış Kuvvetler | 1 | 0 | 0 | 0 |
| Zaman Kavramı (Yerel, Uluslararası ve Ulusal Saat) | 1 | 1 | 0 | 100 |
| Türkiye'de Nüfusun Dağılışı | 1 | 0 | 1 | 0 |
| Uluslararası Ulaşım Hatlarının Genel Özellikleri ve Etkileri | 1 | 0 | 1 | 0 |
| Doğal Çevreyi Kullanma Biçimleri | 1 | 0 | 1 | 0 |
| Felsefe | 0 | 0 | 0 | 0 |
| Felsefenin Ortaya Çıkışı | 1 | 0 | 0 | 0 |
| Varlık Felsefesi | 1 | 0 | 0 | 0 |
| MÖ 6. Yüzyıl - MS 2. Yüzyıl Filozoflarının Felsefi Görüşleri | 1 | 0 | 0 | 0 |
| Ahlak Felsefesi | 1 | 0 | 0 | 0 |
| Sanat Felsefesi | 1 | 0 | 0 | 0 |
| Din Küll. ve Ahl. Bil. | 0 | 0 | 0 | 0 |
| Ahlaki Tutum ve Davranışlar | 1 | 1 | 0 | 100 |
| İslam ve Bilim | 1 | 1 | 0 | 100 |
| İslam ve İbadet | 1 | 1 | 0 | 100 |

| | Soru | Doğru | Yanlış | Boş | Net | Başarı |
|----------------|-----------|-----------|--------------|-----------|-------------|------------|
| TYT Fen | 20 | 0 | 0 | 20 | 0,00 | % 0 |
| Cevap Anahtarı | B | EEBACAAAE | EBCECBECDCAC | | | |
| Cevaplarınız | | | | | | |

| | S | D | Y | B% |
|--|----------|----------|----------|----------|
| Fizik | 0 | 0 | 0 | 0 |
| Kaldırma Kuvveti | 1 | 0 | 0 | 0 |
| Isı, Sıcaklık ve İç Enerji | 1 | 0 | 0 | 0 |
| Elektriksel Güç ve Enerji | 1 | 0 | 0 | 0 |
| Katı, Sıvı, Gaz Basıncı | 1 | 0 | 0 | 0 |
| Sürtünme Kuvveti | 1 | 0 | 0 | 0 |
| Su Dalgaları | 1 | 0 | 0 | 0 |
| Işığın Kırılması | 1 | 0 | 0 | 0 |
| Kimya | 0 | 0 | 0 | 0 |
| Kimyanın Sembolik Dili | 1 | 0 | 0 | 0 |
| Atomun Yapısı | 1 | 0 | 0 | 0 |
| Güçlü Etkileşimler / İyonik Bağ | 2 | 0 | 0 | 0 |
| Güçlü Etkileşimler / Kovalent Bağ | 1 | 0 | 0 | 0 |
| Sıvılar | 1 | 0 | 0 | 0 |
| KİMYANIN TEMEL KANUNLARI VE KİMYASAL HESAPLAMALAR | 1 | 0 | 0 | 0 |
| Ayırma ve Safaştırma Teknikleri | 1 | 0 | 0 | 0 |
| Kimyasal Tepkime Çeşitleri | 1 | 0 | 0 | 0 |
| Nötralleşme Tepkimeleri | 1 | 0 | 0 | 0 |
| Asit ve Bazların Metallerle Tepkimeleri | 1 | 0 | 0 | 0 |
| Biyoloji | 0 | 0 | 0 | 0 |
| Karbohidratlar | 1 | 0 | 0 | 0 |
| Hayvanlar | 1 | 0 | 0 | 0 |
| Ekosistemde Madde ve Enerji Akışı | 1 | 0 | 0 | 0 |
| Mitoz | 1 | 0 | 0 | 0 |
| Cinsiyete Bağlı Kalıtım | 1 | 0 | 0 | 0 |
| Hücre Zarından Madde Geçişleri | 1 | 0 | 0 | 0 |

ULTİ TÜRKİYE GENELİ TYT DENEME

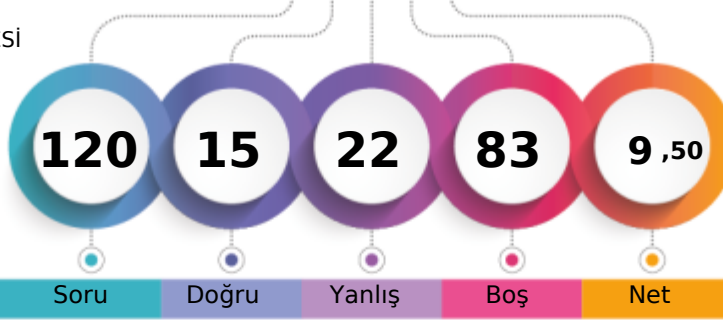

170,235 % 89,75

ANKARA / KEÇİÖREN
ETLİK ANADOLU İMAM HATİP LİSESİ12B - 894
MURAT DURĞUN

1. Öğrenci

Sizin yeriniz
(138560.)

Sonuncu Öğrenci

Soru Doğru Yanlış Boş Net

Şube Kurum İlçe İl Genel

Öğrenci Sıra No 7 57 587 6208 138560 % 89,75

Sınava Katılan Öğrenci Sayısı 7 61 594 6628 154382

| | | Soru | Doğru | Yanlış | Boş | Net | Başarı |
|-------------------|---|--|-------|--------|-----|------|--------|
| TYT Türkçe | | 40 | 7 | 14 | 19 | 3,50 | % 9 |
| Cevap Anahtarı | A | BECAEAAEDCAACECADCBEBDDCBACBBEDACCECBCCB | | | | | |
| Cevaplarınız | | edbdEdA aaeAC dcCeaBbaC | | | | | |

| | S | D | Y | B% |
|---|---|---|---|-----|
| Türkçe | 0 | 0 | 0 | 0 |
| Metne Sözcük Yerleştirme | 1 | 0 | 1 | 0 |
| Sözcükte Anlam | 1 | 0 | 1 | 0 |
| Söz Öbeklerinde Anlam | 1 | 0 | 1 | 0 |
| Cümleler Arasındaki Anlam İlişkileri | 1 | 0 | 1 | 0 |
| Parçadaki Cümlelerin İçerik ve Özellikleri | 1 | 1 | 0 | 100 |
| İki Cümleyi Karşılaştırma | 1 | 0 | 1 | 0 |
| İki Cümleyi Birleştirme | 1 | 1 | 0 | 100 |
| Ses Bilgisi - Karma | 1 | 0 | 0 | 0 |
| de'nin, ki'nin ve mi'nin Yazımı | 1 | 0 | 1 | 0 |
| Bitişlik ve Ayrı Yazılan Kelimeler | 1 | 0 | 1 | 0 |
| Bir Ögeyi Oluşturan Sözcükler | 1 | 0 | 1 | 0 |
| Virgül | 1 | 1 | 0 | 100 |
| Noktalamaya İşaretleri - Karma | 1 | 1 | 0 | 100 |
| Ad Soyul Sözcükler - Karma | 1 | 0 | 0 | 0 |
| Paragrafta Anlatım Akışını Bozan Cümle | 1 | 0 | 0 | 0 |
| Düşünceyi Geliştirme Yolları | 1 | 0 | 1 | 0 |
| Paragrafta Boş Bırakılan Yerleri Tamamlama | 1 | 0 | 1 | 0 |
| Paragrafı İkiye Ayırma | 1 | 1 | 0 | 100 |
| Paragrafta Yardımcı Düşünceler | 8 | 1 | 3 | 13 |
| Paragrafta Ana Düşünce (Ana Fikir) | 2 | 1 | 1 | 50 |
| Paragrafın Yorumlanması | 4 | 0 | 0 | 0 |
| Paragrafa Cümle Yerleştirme | 1 | 0 | 0 | 0 |
| Paragrafın Karşılık Olduğu Soruyu Belirleme | 1 | 0 | 0 | 0 |
| Bir Paragrafa Bağlı Çoklu Sorular | 6 | 0 | 0 | 0 |

| | | Soru | Doğru | Yanlış | Boş | Net | Başarı |
|------------------------|---|----------------------------|-------|--------|-----|-------|--------|
| Tarih-1 | | 5 | 4 | 1 | 0 | 3,75 | % 75 |
| Coğrafya-1 | | 5 | 0 | 1 | 4 | -0,25 | % 0 |
| Felsefe | | 5 | 1 | 4 | 0 | 0,00 | % 0 |
| Din Küll. ve Ahl. Bil. | | 5 | 3 | 2 | 0 | 2,50 | % 50 |
| Felsefe (Seçmeli) | | 5 | 0 | 0 | 5 | 0,00 | % 0 |
| TYT Sosyal | | 20 | 8 | 8 | 4 | 6,00 | % 30 |
| Cevap Anahtarı | A | DEACBACBDEDECCBEACAEBECDEA | | | | | |
| Cevaplarınız | | DEACd abaCcbAaAeC | | | | | |

| | S | D | Y | B% |
|--|---|---|---|-----|
| Tarih-1 | 0 | 0 | 0 | 0 |
| Avrasya'da İlk Türk İzleri | 1 | 1 | 0 | 100 |
| Anadolu'nun Türkleşmesi | 1 | 1 | 0 | 100 |
| Uzun Savaşlardan Diplomasieye | 1 | 1 | 0 | 100 |
| I. Dünya Savaşı (1914-1918) | 1 | 1 | 0 | 100 |
| Millî Mücadele'de Cepheleler | 1 | 0 | 1 | 0 |
| Coğrafya-1 | 0 | 0 | 0 | 0 |
| Dış Kuvvetler | 1 | 0 | 0 | 0 |
| Zaman Kavramı (Yerel, Uluslararası ve Ulusal Saat) | 1 | 0 | 0 | 0 |
| Türkiye'de Nüfusun Dağılışı | 1 | 0 | 0 | 0 |
| Uluslararası Ulaşım Hatlarının Genel Özellikleri ve Etkileri | 1 | 0 | 0 | 0 |
| Doğal Çevreyi Kullanma Biçimleri | 1 | 0 | 1 | 0 |
| Felsefe | 0 | 0 | 0 | 0 |
| Felsefenin Ortaya Çıkışı | 1 | 0 | 1 | 0 |
| Varlık Felsefesi | 1 | 0 | 1 | 0 |
| MÖ 6. Yüzyıl - MS 2. Yüzyıl Filozoflarının Felsefi Görüşleri | 1 | 1 | 0 | 100 |
| Ahlak Felsefesi | 1 | 0 | 1 | 0 |
| Sanat Felsefesi | 1 | 0 | 1 | 0 |
| Din Küll. ve Ahl. Bil. | 0 | 0 | 0 | 0 |
| Ahlaki Tutum ve Davranışlar | 1 | 1 | 0 | 100 |
| İslam ve Bilim | 1 | 0 | 1 | 0 |
| İslam ve İbadet | 1 | 1 | 0 | 100 |

| | | Soru | Doğru | Yanlış | Boş | Net | Başarı |
|----------------------|---|---|-------|--------|-----|------|--------|
| TYT Matematik | | 40 | 0 | 0 | 40 | 0,00 | % 0 |
| Cevap Anahtarı | A | BACDBAEDAEDACBDECEBDECEEEACBAADEBADEECCCE | | | | | |
| Cevaplarınız | | | | | | | |

| | S | D | Y | B% |
|---|---|---|---|----|
| Matematik-1 | 0 | 0 | 0 | 0 |
| Rasyonel Sayılar | 1 | 0 | 0 | 0 |
| Tek ve Çift Sayılar | 1 | 0 | 0 | 0 |
| Temel Kavramlar ve Sayı Kümeleri | 1 | 0 | 0 | 0 |
| Bölmeye Kuralları | 1 | 0 | 0 | 0 |
| Ardışık Sayılar | 1 | 0 | 0 | 0 |
| Faktöriyel Kavramı | 1 | 0 | 0 | 0 |
| Asal Sayılar ve Aralarında Asal Sayılar | 1 | 0 | 0 | 0 |
| Birinci Dereceden İki Bilinmeyenli Denklemler | 1 | 0 | 0 | 0 |
| Üstü İfadeler | 1 | 0 | 0 | 0 |
| Birinci Dereceden Bir Bilinmeyenli Denklemler | 1 | 0 | 0 | 0 |
| Mutlak Değerli Denklemler | 1 | 0 | 0 | 0 |
| Aralık Kavramı ve Basit Eşitsizlikler | 1 | 0 | 0 | 0 |
| Oran ve Orantı | 1 | 0 | 0 | 0 |
| Köklü İfadeler | 1 | 0 | 0 | 0 |
| Rutin Olmayan Problemler | 1 | 0 | 0 | 0 |
| Sayı Problemleri | 1 | 0 | 0 | 0 |
| Kesir Problemleri | 1 | 0 | 0 | 0 |
| Yaş Problemleri | 1 | 0 | 0 | 0 |
| İşçi Problemleri | 1 | 0 | 0 | 0 |
| Karışım Problemleri | 1 | 0 | 0 | 0 |
| Hareket Problemleri | 1 | 0 | 0 | 0 |
| Yüzde, Kar-Zarar Problemleri | 1 | 0 | 0 | 0 |
| Küme Problemleri | 1 | 0 | 0 | 0 |
| Koşullu Önerme ve İki Yönlü Koşullu Önerme | 1 | 0 | 0 | 0 |

| | | Soru | Doğru | Yanlış | Boş | Net | Başarı |
|----------------|---|---------------------|-------|--------|-----|------|--------|
| TYT Fen | | 20 | 0 | 0 | 20 | 0,00 | % 0 |
| Cevap Anahtarı | A | BEECAACECAEEBCDAEBC | | | | | |
| Cevaplarınız | | | | | | | |

| | S | D | Y | B% |
|---|---|---|---|----|
| Fizik | 0 | 0 | 0 | 0 |
| Kaldırma Kuvveti | 1 | 0 | 0 | 0 |
| Isı, Sıcaklık ve İç Enerji | 1 | 0 | 0 | 0 |
| Elektriksel Güç ve Enerji | 1 | 0 | 0 | 0 |
| Katı, Sıvı, Gaz Basıncı | 1 | 0 | 0 | 0 |
| Sürtünme Kuvveti | 1 | 0 | 0 | 0 |
| Su Dalgaları | 1 | 0 | 0 | 0 |
| Işığın Kırılması | 1 | 0 | 0 | 0 |
| Kimya | 0 | 0 | 0 | 0 |
| Kimyanın Sembolik Dili | 1 | 0 | 0 | 0 |
| Atomun Yapısı | 1 | 0 | 0 | 0 |
| Güçlü Etkileşimler / İyonik Bağ | 2 | 0 | 0 | 0 |
| Güçlü Etkileşimler / Kovalent Bağ | 1 | 0 | 0 | 0 |
| Sıvılar | 1 | 0 | 0 | 0 |
| KİMYANIN TEMEL KANUNLARI VE KİMYASAL HESAPLAMALAR | 1 | 0 | 0 | 0 |
| Ayırma ve Sıfırlama Teknikleri | 1 | 0 | 0 | 0 |
| Kimyasal Tepkime Çeşitleri | 1 | 0 | 0 | 0 |
| Nötralleşme Tepkimeleri | 1 | 0 | 0 | 0 |
| Asit ve Bazların Metallerle Tepkimeleri | 1 | 0 | 0 | 0 |
| Biyoloji | 0 | 0 | 0 | 0 |
| Karbohidratlar | 1 | 0 | 0 | 0 |
| Hayvanlar | 1 | 0 | 0 | 0 |
| Ekosistemde Madde ve Enerji Akışı | 1 | 0 | 0 | 0 |
| Mitoz | 1 | 0 | 0 | 0 |
| Cinsiyete Bağlı Kalıtım | 1 | 0 | 0 | 0 |
| Hücre Zarından Madde Geçişleri | 1 | 0 | 0 | 0 |

ULTİ TÜRKİYE GENELİ TYT DENEME



262,090 % 35,15

ANKARA / KEÇİÖREN
ETLİK ANADOLU İMAM HATİP LİSESİ

12B - 636
SAMETCAN ÖZKESEMENCR

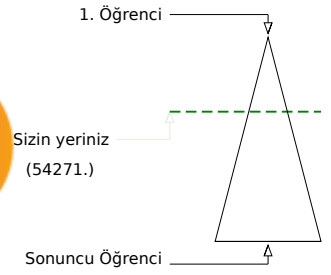
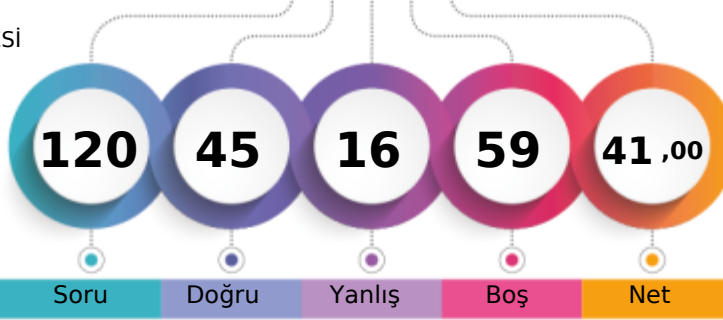

Soru Doğru Yanlış Boş Net

Şube Kurum İlçe İl Genel

Öğrenci Sıra No 2 10 483 3153 54271 % 35,15

Sınava Katılan Öğrenci Sayısı 7 61 594 6628 154382

| | Soru | Doğru | Yanlış | Boş | Net | Başarı |
|-------------------|---|-----------|----------|----------|--------------|-------------|
| TYT Türkçe | 40 | 31 | 8 | 1 | 29,00 | % 73 |
| Cevap Anahtarı | B ECBAEEAAACEEDCCBEEDCCBACBBEDACCCADCECBB | | | | | |
| Cevaplarınız | cCBAAEEAAac DCCBbeDeCCACBBecACCCADCECBB | | | | | |

| | S | D | Y | B% |
|---|----------|----------|----------|----------|
| Türkçe | 0 | 0 | 0 | 0 |
| Metne Sözcük Yerleştirme | 1 | 1 | 0 | 100 |
| Sözcükte Anlam | 1 | 0 | 1 | 0 |
| Söz Öbeklerinde Anlam | 1 | 1 | 0 | 100 |
| Cümleler Arasındaki Anlam İlişkileri | 1 | 1 | 0 | 100 |
| Parçadaki Cümlelerin İçerik ve Özellikleri | 1 | 1 | 0 | 100 |
| İki Cümleyi Karşılaştırma | 1 | 1 | 0 | 100 |
| İki Cümleyi Birleştirme | 1 | 1 | 0 | 100 |
| Ses Bilgisi - Karma | 1 | 0 | 0 | 0 |
| de'nin, ki'nin ve mi'nin Yazımı | 1 | 1 | 0 | 100 |
| Bitişik ve Ayrı Yazılan Kelimeler | 1 | 1 | 0 | 100 |
| Bir Ögeyi Oluşturan Sözcükler | 1 | 1 | 0 | 100 |
| Virgül | 1 | 1 | 0 | 100 |
| Noktalama İşaretleri - Karma | 1 | 0 | 1 | 0 |
| Ad Soyul Sözcükler - Karma | 1 | 0 | 1 | 0 |
| Paragrafta Anlatım Akışını Bozan Cümle | 1 | 1 | 0 | 100 |
| Düşünceyi Geliştirme Yolları | 1 | 1 | 0 | 100 |
| Paragrafta Boş Bırakılan Yerleri Tamamlama | 1 | 1 | 0 | 100 |
| Paragrafı İkiye Ayırma | 1 | 1 | 0 | 100 |
| Paragrafta Yardımcı Düşünceler | 8 | 5 | 3 | 63 |
| Paragrafta Ana Düşünce (Ana Fikir) | 2 | 2 | 0 | 100 |
| Paragrafın Yorumlanması | 4 | 2 | 2 | 50 |
| Paragrafa Cümle Yerleştirme | 1 | 1 | 0 | 100 |
| Paragrafın Karşılık Olduğu Soruyu Belirleme | 1 | 1 | 0 | 100 |
| Bir Paragrafa Bağlı Çoklu Sorular | 6 | 6 | 0 | 100 |

| | Soru | Doğru | Yanlış | Boş | Net | Başarı |
|----------------------|--|----------|----------|-----------|-------------|------------|
| Matematik-1 | 30 | 2 | 2 | 26 | 1,50 | % 5 |
| Geometri | 10 | 1 | 0 | 9 | 1,00 | % 10 |
| TYT Matematik | 40 | 3 | 2 | 35 | 2,50 | % 6 |
| Cevap Anahtarı | B DBADEBACDADCBDECBDECEEAACBAADDAEDECCCEBA | | | | | |
| Cevaplarınız | c b C E E | | | | | |

| | S | D | Y | B% |
|---|----------|----------|----------|----------|
| Matematik-1 | 0 | 0 | 0 | 0 |
| Rasyonel Sayılar | 1 | 0 | 1 | 0 |
| Tek ve Çift Sayılar | 1 | 0 | 0 | 0 |
| Temel Kavramlar ve Sayı Kümeleri | 1 | 0 | 1 | 0 |
| Bölime Kuralları | 1 | 0 | 0 | 0 |
| Ardışık Sayılar | 1 | 0 | 0 | 0 |
| Faktöriyel Kavramı | 1 | 0 | 0 | 0 |
| Asal Sayılar ve Aralarında Asal Sayılar | 1 | 0 | 0 | 0 |
| Birinci Dereceden İki Bilinmeyenli Denklemler | 1 | 0 | 0 | 0 |
| Üslü İfadeler | 1 | 0 | 0 | 0 |
| Birinci Dereceden Bir Bilinmeyenli Denklemler | 1 | 0 | 0 | 0 |
| Mutlak Değerli Denklemler | 1 | 0 | 0 | 0 |
| Aralık Kavramı ve Basit Eşitsizlikler | 1 | 0 | 0 | 0 |
| Oran ve Orantı | 1 | 0 | 0 | 0 |
| Kökü İfadeler | 1 | 0 | 0 | 0 |
| Rutin Olmayan Problemler | 1 | 0 | 0 | 0 |
| Sayı Problemleri | 1 | 0 | 0 | 0 |
| Kesir Problemleri | 1 | 0 | 0 | 0 |
| Yaş Problemleri | 1 | 1 | 0 | 100 |
| İşçi Problemleri | 1 | 0 | 0 | 0 |
| Karışım Problemleri | 1 | 0 | 0 | 0 |

| | Soru | Doğru | Yanlış | Boş | Net | Başarı |
|------------------------|-----------------------------|-----------|----------|----------|-------------|-------------|
| Tarih-1 | 5 | 2 | 3 | 0 | 1,25 | % 25 |
| Coğrafya-1 | 5 | 2 | 1 | 2 | 1,75 | % 35 |
| Felsefe | 5 | 3 | 0 | 2 | 3,00 | % 60 |
| Din Kült. ve Ahl. Bil. | 5 | 3 | 2 | 0 | 2,50 | % 50 |
| Felsefe (Seçmeli) | 5 | 0 | 0 | 5 | 0,00 | % 0 |
| TYT Sosyal | 20 | 10 | 6 | 4 | 8,50 | % 43 |
| Cevap Anahtarı | B CDBEADEACBBEDCCEBACAEAECD | | | | | |
| Cevaplarınız | CDAadaE BB DC EdAaa | | | | | |

| | S | D | Y | B% |
|--|----------|----------|----------|----------|
| Tarih-1 | 0 | 0 | 0 | 0 |
| Avrasya'da İlk Türk İzleri | 1 | 1 | 0 | 100 |
| Anadolu'nun Türkleşmesi | 1 | 0 | 1 | 0 |
| Uzun Savaşlardan Diplomasieye | 1 | 0 | 1 | 0 |
| I. Dünya Savaşı (1914-1918) | 1 | 1 | 0 | 100 |
| Millî Mücadele'de Cepheler | 1 | 0 | 1 | 0 |
| Coğrafya-1 | 0 | 0 | 0 | 0 |
| Dış Kuvvetler | 1 | 0 | 0 | 0 |
| Zaman Kavramı (Yerel, Uluslararası ve Ulusal Saat) | 1 | 0 | 0 | 0 |
| Türkiye'de Nüfusun Dağılışı | 1 | 1 | 0 | 100 |
| Uluslararası Ulaşım Hatlarının Genel Özellikleri ve Etkileri | 1 | 0 | 1 | 0 |
| Doğal Çevreyi Kullanma Biçimleri | 1 | 1 | 0 | 100 |
| Felsefe | 0 | 0 | 0 | 0 |
| Felsefenin Ortaya Çıkışı | 1 | 1 | 0 | 100 |
| Varlık Felsefesi | 1 | 1 | 0 | 100 |
| MÖ 6. Yüzyıl - MS 2. Yüzyıl Filozoflarının Felsefi Görüşleri | 1 | 0 | 0 | 0 |
| Ahlak Felsefesi | 1 | 1 | 0 | 100 |
| Sanat Felsefesi | 1 | 0 | 0 | 0 |
| Din Kült. ve Ahl. Bil. | 0 | 0 | 0 | 0 |
| Ahlaki Tutum ve Davranışlar | 1 | 1 | 0 | 100 |
| İslam ve Bilim | 1 | 0 | 1 | 0 |
| İslam ve İbadet | 1 | 1 | 0 | 100 |

| | Soru | Doğru | Yanlış | Boş | Net | Başarı |
|----------------|-------------------------|----------|----------|-----------|-------------|------------|
| Fizik | 7 | 0 | 0 | 7 | 0,00 | % 0 |
| Kimya | 7 | 1 | 0 | 6 | 1,00 | % 14 |
| Biyoloji | 6 | 0 | 0 | 6 | 0,00 | % 0 |
| TYT Fen | 20 | 1 | 0 | 19 | 1,00 | % 5 |
| Cevap Anahtarı | B EEBACAAAEEBCECBECDDAC | | | | | |
| Cevaplarınız | C | | | | | |

| | S | D | Y | B% |
|--|----------|----------|----------|----------|
| Fizik | 0 | 0 | 0 | 0 |
| Kaldırma Kuvveti | 1 | 0 | 0 | 0 |
| Isı, Sıcaklık ve İş Enerji | 1 | 0 | 0 | 0 |
| Elektriksel Güç ve Enerji | 1 | 0 | 0 | 0 |
| Katı, Sıvı, Gaz Basıncı | 1 | 0 | 0 | 0 |
| Sürtünme Kuvveti | 1 | 0 | 0 | 0 |
| Su Dalgaları | 1 | 0 | 0 | 0 |
| Işığın Kırılması | 1 | 0 | 0 | 0 |
| Kimya | 0 | 0 | 0 | 0 |
| Kimyanın Sembolik Dili | 1 | 1 | 0 | 100 |
| Atomun Yapısı | 1 | 0 | 0 | 0 |
| Güçlü Etkileşimler / İyonik Bağ | 2 | 0 | 0 | 0 |
| Güçlü Etkileşimler / Kovalent Bağ | 1 | 0 | 0 | 0 |
| Sıvılar | 1 | 0 | 0 | 0 |
| KİMYANIN TEMEL KANUNLARI VE KİMYASAL HESAPLAMALAR | 1 | 0 | 0 | 0 |
| Ayrırma ve Saflaştırma Teknikleri | 1 | 0 | 0 | 0 |
| Kimyasal Tepkime Çeşitleri | 1 | 0 | 0 | 0 |
| Nötrleşme Tepkimeleri | 1 | 0 | 0 | 0 |
| Asit ve Bazların Metallerle Tepkimeleri | 1 | 0 | 0 | 0 |
| Biyoloji | 0 | 0 | 0 | 0 |
| Karbohidratlar | 1 | 0 | 0 | 0 |
| Hayvanlar | 1 | 0 | 0 | 0 |
| Ekosistemde Madde ve Enerji Akışı | 1 | 0 | 0 | 0 |
| Mitoz | 1 | 0 | 0 | 0 |
| Cinsiyete Bağlı Kalıtım | 1 | 0 | 0 | 0 |
| Hücre Zarından Madde Geçişleri | 1 | 0 | 0 | 0 |

ULTİ TÜRKİYE GENELİ TYT DENEME



250,368 % 43,13

ANKARA / KEÇİÖREN
ETLİK ANADOLU İMAM HATİP LİSESİ

12C - 166
ESMA ÜNAL

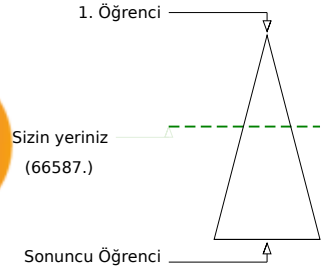
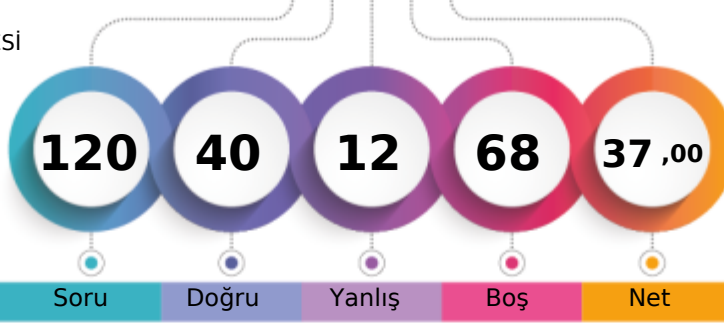

Soru Doğru Yanlış Boş Net

| | Şube | Kurum | İlçe | İl | Genel |
|-------------------------------|------|-------|------|------|---------------|
| Öğrenci Sıra No | 4 | 18 | 508 | 3701 | 66587 % 43,13 |
| Sınava Katılan Öğrenci Sayısı | 6 | 61 | 594 | 6628 | 154382 |

| | Soru | Doğru | Yanlış | Boş | Net | Başarı |
|-------------------|-----------|---|-----------------------------|----------|--------------|-------------|
| TYT Türkçe | 40 | 28 | 7 | 5 | 26,25 | % 66 |
| Cevap Anahtarı | B | ECBAAEEAAACEEDCCBEBDDCBACBBEDACCCADCECBBC | | | | |
| Cevaplarınız | | ECBAAEEc Aa | CaEBDDCCBbCBBEDACCBADCECdeC | | | |

| | S | D | Y | B% |
|---|----------|----------|----------|----------|
| Türkçe | 0 | 0 | 0 | 0 |
| Metne Sözcük Yerleştirme | 1 | 1 | 0 | 100 |
| Sözcükte Anlam | 1 | 1 | 0 | 100 |
| Söz Öbeklerinde Anlam | 1 | 1 | 0 | 100 |
| Cümleler Arasındaki Anlam İlişkileri | 1 | 1 | 0 | 100 |
| Parçadaki Cümlelerin İçerik ve Özellikleri | 1 | 1 | 0 | 100 |
| İki Cümleyi Karşılaştırma | 1 | 0 | 1 | 0 |
| İki Cümleyi Birleştirme | 1 | 1 | 0 | 100 |
| Ses Bilgisi - Karma | 1 | 0 | 0 | 0 |
| de'nin, ki'nin ve mi'nin Yazımı | 1 | 0 | 0 | 0 |
| Bitişik ve Ayrı Yazılan Kelimeler | 1 | 0 | 0 | 0 |
| Bir Ögeyi Oluşturan Sözcükler | 1 | 0 | 0 | 0 |
| Virgül | 1 | 1 | 0 | 100 |
| Noktalama İşaretleri - Karma | 1 | 0 | 1 | 0 |
| Ad Soyul Sözcükler - Karma | 1 | 0 | 0 | 0 |
| Paragrafta Anlatım Akışını Bozan Cümle | 1 | 0 | 1 | 0 |
| Düşünceyi Geliştirme Yolları | 1 | 1 | 0 | 100 |
| Paragrafta Boş Bırakılan Yerleri Tamamlama | 1 | 1 | 0 | 100 |
| Paragrafı İkiye Ayırma | 1 | 1 | 0 | 100 |
| Paragrafta Yardımcı Düşünceler | 8 | 6 | 2 | 75 |
| Paragrafta Ana Düşünce (Ana Fikir) | 2 | 2 | 0 | 100 |
| Paragrafın Yorumlanması | 4 | 4 | 0 | 100 |
| Paragrafa Cümle Yerleştirme | 1 | 1 | 0 | 100 |
| Paragrafın Karşılık Olduğu Soruyu Belirleme | 1 | 1 | 0 | 100 |
| Bir Paragrafa Bağlı Çoklu Sorular | 6 | 4 | 2 | 67 |

| | Soru | Doğru | Yanlış | Boş | Net | Başarı |
|----------------------|-----------|--|----------|-----------|-------------|------------|
| Matematik-1 | 30 | 1 | 0 | 29 | 1,00 | % 3 |
| Geometri | 10 | 0 | 0 | 10 | 0,00 | % 0 |
| TYT Matematik | 40 | 1 | 0 | 39 | 1,00 | % 3 |
| Cevap Anahtarı | B | DBAEBACDADCBDECBDECEEEACBAADDAEDECCCEEBA | | | | |
| Cevaplarınız | | B | | | | |

| | S | D | Y | B% |
|---|----------|----------|----------|----------|
| Matematik-1 | 0 | 0 | 0 | 0 |
| Rasyonel Sayılar | 1 | 0 | 0 | 0 |
| Tek ve Çift Sayılar | 1 | 0 | 0 | 0 |
| Temel Kavramlar ve Sayı Kümeleri | 1 | 0 | 0 | 0 |
| Bölime Kuralları | 1 | 0 | 0 | 0 |
| Ardışık Sayılar | 1 | 0 | 0 | 0 |
| Faktöriyel Kavramı | 1 | 0 | 0 | 0 |
| Asal Sayılar ve Aralarında Asal Sayılar | 1 | 0 | 0 | 0 |
| Birinci Dereceden İki Bilinmeyenli Denklemler | 1 | 0 | 0 | 0 |
| Üslü İfadeler | 1 | 0 | 0 | 0 |
| Birinci Dereceden Bir Bilinmeyenli Denklemler | 1 | 0 | 0 | 0 |
| Mutlak Değerli Denklemler | 1 | 0 | 0 | 0 |
| Aralık Kavramı ve Basit Eşitsizlikler | 1 | 0 | 0 | 0 |
| Oran ve Orantı | 1 | 0 | 0 | 0 |
| Köküklü İfadeler | 1 | 0 | 0 | 0 |
| Rutin Olmayan Problemler | 1 | 0 | 0 | 0 |
| Sayı Problemleri | 1 | 0 | 0 | 0 |
| Kesir Problemleri | 1 | 0 | 0 | 0 |
| Yaş Problemleri | 1 | 0 | 0 | 0 |
| İşçi Problemleri | 1 | 1 | 0 | 100 |
| Karışım Problemleri | 1 | 0 | 0 | 0 |

| | Soru | Doğru | Yanlış | Boş | Net | Başarı |
|------------------------|-----------|--------------------------|----------|----------|-------------|-------------|
| Tarih-1 | 5 | 2 | 1 | 2 | 1,75 | % 35 |
| Coğrafya-1 | 5 | 2 | 0 | 3 | 2,00 | % 40 |
| Felsefe | 5 | 2 | 3 | 0 | 1,25 | % 25 |
| Din Kült. ve Ahl. Bil. | 5 | 4 | 1 | 0 | 3,75 | % 75 |
| Felsefe (Seçmeli) | 5 | 0 | 0 | 5 | 0,00 | % 0 |
| TYT Sosyal | 20 | 10 | 5 | 5 | 8,75 | % 44 |
| Cevap Anahtarı | B | CDBEADEACBBEDCCBACAEAECD | | | | |
| Cevaplarınız | | CD d E BcaDCaEeACA | | | | |

| | S | D | Y | B% |
|--|----------|----------|----------|----------|
| Tarih-1 | 0 | 0 | 0 | 0 |
| Avrasya'da İlk Türk İzleri | 1 | 1 | 0 | 100 |
| Anadolu'nun Türkleşmesi | 1 | 0 | 1 | 0 |
| Uzun Savaşlardan Diplomasieye | 1 | 0 | 0 | 0 |
| I. Dünya Savaşı (1914-1918) | 1 | 1 | 0 | 100 |
| Millî Mücadele'de Cepheler | 1 | 0 | 0 | 0 |
| Coğrafya-1 | 0 | 0 | 0 | 0 |
| Dış Kuvvetler | 1 | 0 | 0 | 0 |
| Zaman Kavramı (Yerel, Uluslararası ve Ulusal Saat) | 1 | 0 | 0 | 0 |
| Türkiye'de Nüfusun Dağılışı | 1 | 1 | 0 | 100 |
| Uluslararası Ulaşım Hatlarının Genel Özellikleri ve Etkileri | 1 | 0 | 0 | 0 |
| Doğal Çevreyi Kullanma Biçimleri | 1 | 1 | 0 | 100 |
| Felsefe | 0 | 0 | 0 | 0 |
| Felsefenin Ortaya Çıkışı | 1 | 1 | 0 | 100 |
| Varlık Felsefesi | 1 | 1 | 0 | 100 |
| MÖ 6. Yüzyıl - MS 2. Yüzyıl Filozoflarının Felsefi Görüşleri | 1 | 0 | 1 | 0 |
| Ahlak Felsefesi | 1 | 0 | 1 | 0 |
| Sanat Felsefesi | 1 | 0 | 1 | 0 |
| Din Kült. ve Ahl. Bil. | 0 | 0 | 0 | 0 |
| Ahlaki Tutum ve Davranışlar | 1 | 1 | 0 | 100 |
| İslam ve Bilim | 1 | 1 | 0 | 100 |
| İslam ve İbadet | 1 | 1 | 0 | 100 |

| | Soru | Doğru | Yanlış | Boş | Net | Başarı |
|----------------|-----------|-----------------------|----------|-----------|-------------|------------|
| Fizik | 7 | 0 | 0 | 7 | 0,00 | % 0 |
| Kimya | 7 | 1 | 0 | 6 | 1,00 | % 14 |
| Biyoloji | 6 | 0 | 0 | 6 | 0,00 | % 0 |
| TYT Fen | 20 | 1 | 0 | 19 | 1,00 | % 5 |
| Cevap Anahtarı | B | EEBACAAAEEBCECBCECDAC | | | | |
| Cevaplarınız | | C | | | | |

| | S | D | Y | B% |
|--|----------|----------|----------|----------|
| Fizik | 0 | 0 | 0 | 0 |
| Kaldırma Kuvveti | 1 | 0 | 0 | 0 |
| Isı, Sıcaklık ve İş Enerji | 1 | 0 | 0 | 0 |
| Elektriksel Güç ve Enerji | 1 | 0 | 0 | 0 |
| Katı, Sıvı, Gaz Basıncı | 1 | 0 | 0 | 0 |
| Sürtünme Kuvveti | 1 | 0 | 0 | 0 |
| Su Dalgaları | 1 | 0 | 0 | 0 |
| Işığın Kırılması | 1 | 0 | 0 | 0 |
| Kimya | 0 | 0 | 0 | 0 |
| Kimyanın Sembolik Dili | 1 | 1 | 0 | 100 |
| Atomun Yapısı | 1 | 0 | 0 | 0 |
| Güçlü Etkileşimler / İyonik Bağ | 2 | 0 | 0 | 0 |
| Güçlü Etkileşimler / Kovalent Bağ | 1 | 0 | 0 | 0 |
| Sıvılar | 1 | 0 | 0 | 0 |
| KİMYANIN TEMEL KANUNLARI VE KİMYASAL HESAPLAMALAR | 1 | 0 | 0 | 0 |
| Ayrırma ve Saflaştırma Teknikleri | 1 | 0 | 0 | 0 |
| Kimyasal Tepkime Çeşitleri | 1 | 0 | 0 | 0 |
| Nötralleşme Tepkimeleri | 1 | 0 | 0 | 0 |
| Asit ve Bazların Metallerle Tepkimeleri | 1 | 0 | 0 | 0 |
| Biyoloji | 0 | 0 | 0 | 0 |
| Karbohidratlar | 1 | 0 | 0 | 0 |
| Hayvanlar | 1 | 0 | 0 | 0 |
| Ekosistemde Madde ve Enerji Akışı | 1 | 0 | 0 | 0 |
| Mitoz | 1 | 0 | 0 | 0 |
| Cinsiyete Bağlı Kalıtım | 1 | 0 | 0 | 0 |
| Hücre Zarından Madde Geçişleri | 1 | 0 | 0 | 0 |

ULTİ TÜRKİYE GENELİ TYT DENEME



285,035 % 22,87

ANKARA / KEÇİÖREN
ETLİK ANADOLU İMAM HATİP LİSESİ

12C - 5
HİLAL KÜÇÜK

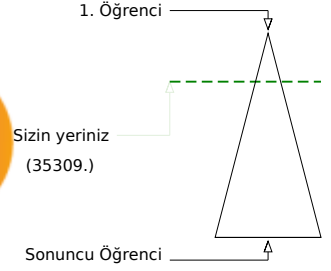

Soru Doğru Yanlış Boş Net

Şube Kurum İlçe İl Genel

Öğrenci Sıra No 2 3 412 2159 35309 % 22,87

Sınava Katılan Öğrenci Sayısı 6 61 594 6628 154382

| | Soru | Doğru | Yanlış | Boş | Net | Başarı |
|-------------------|--|-----------|-----------|----------|--------------|-------------|
| TYT Türkçe | 40 | 30 | 10 | 0 | 27,50 | % 69 |
| Cevap Anahtarı | A BECAEAAEDCAACECADCBEBDDCBACBBEDACCECBCCB | | | | | |
| Cevaplarınız | BdbcEAAcDCAaAeCADCBBeADDCBbCbAcDACCECBCCe | | | | | |

| | S | D | Y | B% |
|---|----------|----------|----------|----------|
| Türkçe | 0 | 0 | 0 | 0 |
| Metne Sözcük Yerleştirme | 1 | 1 | 0 | 100 |
| Sözcükte Anlam | 1 | 0 | 1 | 0 |
| Söz Öbeklerinde Anlam | 1 | 0 | 1 | 0 |
| Cümleler Arasındaki Anlam İlişkileri | 1 | 0 | 1 | 0 |
| Parçadaki Cümlelerin İçerik ve Özellikleri | 1 | 1 | 0 | 100 |
| İki Cümleyi Karşılaştırma | 1 | 1 | 0 | 100 |
| İki Cümleyi Birleştirme | 1 | 1 | 0 | 100 |
| Ses Bilgisi - Karma | 1 | 0 | 1 | 0 |
| de'nin, ki'nin ve mi'nin Yazımı | 1 | 1 | 0 | 100 |
| Bitişik ve Ayrı Yazılan Kelimeler | 1 | 1 | 0 | 100 |
| Bir Ögeyi Oluşturan Sözcükler | 1 | 1 | 0 | 100 |
| Virgül | 1 | 1 | 0 | 100 |
| Noktalama İşaretleri - Karma | 1 | 0 | 1 | 0 |
| Ad Soyul Sözcükler - Karma | 1 | 1 | 0 | 100 |
| Paragrafta Anlatım Akışını Bozan Cümle | 1 | 1 | 0 | 100 |
| Düşünceyi Geliştirme Yolları | 1 | 1 | 0 | 100 |
| Paragrafta Boş Bırakılan Yerleri Tamamlama | 1 | 1 | 0 | 100 |
| Paragrafı İkiye Ayırma | 1 | 1 | 0 | 100 |
| Paragrafta Yardımcı Düşünceler | 8 | 6 | 2 | 75 |
| Paragrafta Ana Düşünce (Ana Fikir) | 2 | 2 | 0 | 100 |
| Paragrafın Yorumlanması | 4 | 3 | 1 | 75 |
| Paragrafa Cümle Yerleştirme | 1 | 1 | 0 | 100 |
| Paragrafın Karşılık Olduğu Soruyu Belirleme | 1 | 0 | 1 | 0 |
| Bir Paragrafa Bağlı Çoklu Sorular | 6 | 5 | 1 | 83 |

| | Soru | Doğru | Yanlış | Boş | Net | Başarı |
|----------------------|--|-----------|----------|-----------|-------------|-------------|
| Matematik-1 | 30 | 11 | 6 | 13 | 9,50 | % 32 |
| Geometri | 10 | 0 | 1 | 9 | -0,25 | % 0 |
| TYT Matematik | 40 | 11 | 7 | 22 | 9,25 | % 23 |
| Cevap Anahtarı | A BACDBADEDAEDACBDECBDECEEEACBADEBADEECCCE | | | | | |
| Cevaplarınız | BAaDBA Eb e e ECB Ea B e e | | | | | |

| | S | D | Y | B% |
|---|----------|----------|----------|----------|
| Matematik-1 | 0 | 0 | 0 | 0 |
| Rasyonel Sayılar | 1 | 1 | 0 | 100 |
| Tek ve Çift Sayılar | 1 | 1 | 0 | 100 |
| Temel Kavramlar ve Sayı Kümeleri | 1 | 0 | 1 | 0 |
| Bölmeye Kuralları | 1 | 1 | 0 | 100 |
| Ardışık Sayılar | 1 | 1 | 0 | 100 |
| Faktöriyel Kavramı | 1 | 1 | 0 | 100 |
| Asal Sayılar ve Aralarında Asal Sayılar | 1 | 0 | 0 | 0 |
| Birinci Dereceden İki Bilinmeyenli Denklemler | 1 | 1 | 0 | 100 |
| Üslü İfadeler | 1 | 0 | 1 | 0 |
| Birinci Dereceden Bir Bilinmeyenli Denklemler | 1 | 0 | 0 | 0 |
| Mutlak Değerli Denklemler | 1 | 0 | 0 | 0 |
| Aralık Kavramı ve Basit Eşitsizlikler | 1 | 0 | 1 | 0 |
| Oran ve Orantı | 1 | 0 | 0 | 0 |
| Kökü İfadeler | 1 | 0 | 0 | 0 |
| Rutin Olmayan Problemler | 1 | 0 | 1 | 0 |
| Sayı Problemleri | 1 | 0 | 0 | 0 |
| Kesir Problemleri | 1 | 1 | 0 | 100 |
| Yaş Problemleri | 1 | 1 | 0 | 100 |
| İşçi Problemleri | 1 | 1 | 0 | 100 |
| Karışım Problemleri | 1 | 0 | 0 | 0 |

| | Soru | Doğru | Yanlış | Boş | Net | Başarı |
|------------------------|------------------------------|-----------|----------|----------|-------------|-------------|
| Tarih-1 | 5 | 1 | 2 | 2 | 0,50 | % 10 |
| Coğrafya-1 | 5 | 3 | 2 | 0 | 2,50 | % 50 |
| Felsefe | 5 | 1 | 3 | 1 | 0,25 | % 5 |
| Din Kült. ve Ahl. Bil. | 5 | 5 | 0 | 0 | 5,00 | % 100 |
| Felsefe (Seçmeli) | 5 | 0 | 0 | 5 | 0,00 | % 0 |
| TYT Sosyal | 20 | 10 | 7 | 3 | 8,25 | % 41 |
| Cevap Anahtarı | A DEACBACBDEDECCBEACAEBECDEA | | | | | |
| Cevaplarınız | e dC AaBDbbCbA ACAEB | | | | | |

| | S | D | Y | B% |
|--|----------|----------|----------|----------|
| Tarih-1 | 0 | 0 | 0 | 0 |
| Avrasya'da İlk Türk İzleri | 1 | 0 | 1 | 0 |
| Anadolu'nun Türkleşmesi | 1 | 0 | 0 | 0 |
| Uzun Savaşlardan Diplomasieye | 1 | 0 | 1 | 0 |
| I. Dünya Savaşı (1914-1918) | 1 | 1 | 0 | 100 |
| Millî Mücadele'de Cepheleler | 1 | 0 | 0 | 0 |
| Coğrafya-1 | 0 | 0 | 0 | 0 |
| Dış Kuvvetler | 1 | 1 | 0 | 100 |
| Zaman Kavramı (Yerel, Uluslararası ve Ulusal Saat) | 1 | 0 | 1 | 0 |
| Türkiye'de Nüfusun Dağılışı | 1 | 1 | 0 | 100 |
| Uluslararası Ulaşım Hatlarının Genel Özellikleri ve Etkileri | 1 | 1 | 0 | 100 |
| Doğal Çevreyi Kullanma Biçimleri | 1 | 0 | 1 | 0 |
| Felsefe | 0 | 0 | 0 | 0 |
| Felsefenin Ortaya Çıkışı | 1 | 0 | 1 | 0 |
| Varlık Felsefesi | 1 | 1 | 0 | 100 |
| MÖ 6. Yüzyıl - MS 2. Yüzyıl Filozoflarının Felsefi Görüşleri | 1 | 0 | 1 | 0 |
| Ahlak Felsefesi | 1 | 0 | 1 | 0 |
| Sanat Felsefesi | 1 | 0 | 0 | 0 |
| Din Kült. ve Ahl. Bil. | 0 | 0 | 0 | 0 |
| Ahlaki Tutum ve Davranışlar | 1 | 1 | 0 | 100 |
| İslam ve Bilim | 1 | 1 | 0 | 100 |
| İslam ve İbadet | 1 | 1 | 0 | 100 |

| | Soru | Doğru | Yanlış | Boş | Net | Başarı |
|----------------|------------------------|----------|----------|-----------|--------------|-------------|
| Fizik | 7 | 0 | 1 | 6 | -0,25 | % 0 |
| Kimya | 7 | 3 | 0 | 4 | 3,00 | % 43 |
| Biyoloji | 6 | 1 | 1 | 4 | 0,75 | % 13 |
| TYT Fen | 20 | 4 | 2 | 14 | 3,50 | % 18 |
| Cevap Anahtarı | A BEECAAACECAEEBCDAEBC | | | | | |
| Cevaplarınız | d c C C BC d | | | | | |

| | S | D | Y | B% |
|--|----------|----------|----------|----------|
| Fizik | 0 | 0 | 0 | 0 |
| Kaldırma Kuvveti | 1 | 0 | 0 | 0 |
| Isı, Sıcaklık ve İş Enerji | 1 | 0 | 0 | 0 |
| Elektriksel Güç ve Enerji | 1 | 0 | 1 | 0 |
| Katı, Sıvı, Gaz Basıncı | 1 | 0 | 0 | 0 |
| Sürtünme Kuvveti | 1 | 0 | 0 | 0 |
| Su Dalgaları | 1 | 0 | 0 | 0 |
| Işığın Kırılması | 1 | 0 | 0 | 0 |
| Kimya | 0 | 0 | 0 | 0 |
| Kimyanın Sembolik Dili | 1 | 1 | 0 | 100 |
| Atomun Yapısı | 1 | 0 | 0 | 0 |
| Güçlü Etkileşimler / İyonik Bağ | 2 | 1 | 0 | 50 |
| Güçlü Etkileşimler / Kovalent Bağ | 1 | 1 | 0 | 100 |
| Sıvılar | 1 | 0 | 0 | 0 |
| KİMYANIN TEMEL KANUNLARI VE KİMYASAL HESAPLAMALAR | 1 | 0 | 0 | 0 |
| Ayrırma ve Saflaştırma Teknikleri | 1 | 0 | 0 | 0 |
| Kimyasal Tepkime Çeşitleri | 1 | 0 | 0 | 0 |
| Nötralleşme Tepkimeleri | 1 | 1 | 0 | 100 |
| Asit ve Bazların Metallerle Tepkimeleri | 1 | 1 | 0 | 100 |
| Biyoloji | 0 | 0 | 0 | 0 |
| Karbohidratlar | 1 | 1 | 0 | 100 |
| Hayvanlar | 1 | 1 | 0 | 0 |
| Ekosistemde Madde ve Enerji Akışı | 1 | 0 | 0 | 0 |
| Mitoz | 1 | 0 | 1 | 0 |
| Cinsiyete Bağlı Kalıtım | 1 | 0 | 0 | 0 |
| Hücre Zarından Madde Geçişleri | 1 | 0 | 0 | 0 |

ULTİ TÜRKİYE GENELİ TYT DENEME



279,460 % 25,42

ANKARA / KEÇİÖREN
ETLİK ANADOLU İMAM HATİP LİSESİ

12C - 0
İREM NUR TURĞUT

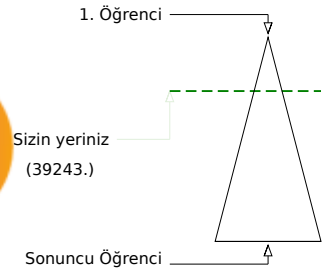
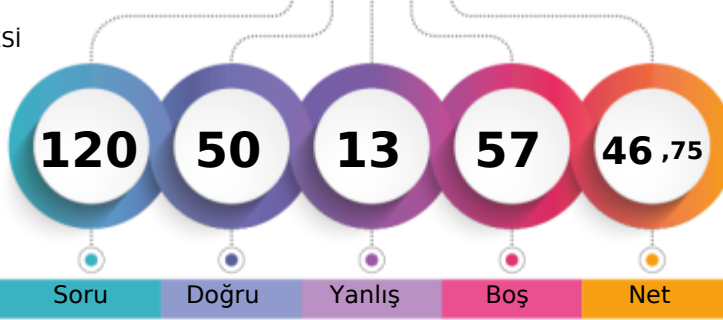

Soru Doğru Yanlış Boş Net

Şube Kurum İlçe İl Genel

Öğrenci Sıra No 3 5 430 2359 39243 % 25,42

Sınava Katılan Öğrenci Sayısı 6 61 594 6628 154382

| | | Soru | Doğru | Yanlış | Boş | Net | Başarı | |
|-------------------|---|--|-------|--------|-----|-------|--------|--|
| TYT Türkçe | | 40 | 31 | 6 | 3 | 29,50 | % 74 | |
| Cevap Anahtarı | B | ECBAAEEAAACEEDCCBEBDDCBACBBEDACCADCECBBC | | | | | | |
| Cevaplarınız | | cCeAAEA ACEE CCBEBDDCBbCBBE ACCCADcCeBb | | | | | | |

| | S | D | Y | B% |
|---|---|---|---|-----|
| Türkçe | 0 | 0 | 0 | 0 |
| Metne Sözcük Yerleştirme | 1 | 0 | 1 | 0 |
| Sözcükte Anlam | 1 | 0 | 1 | 0 |
| Söz Öbeklerinde Anlam | 1 | 1 | 0 | 100 |
| Cümleler Arasındaki Anlam İlişkileri | 1 | 1 | 0 | 100 |
| Parçadaki Cümlelerin İçerik ve Özellikleri | 1 | 1 | 0 | 100 |
| İki Cümleyi Karşılaştırma | 1 | 1 | 0 | 100 |
| İki Cümleyi Birleştirme | 1 | 1 | 0 | 100 |
| Ses Bilgisi - Karma | 1 | 1 | 0 | 100 |
| de'nin, ki'nin ve mi'nin Yazımı | 1 | 0 | 0 | 0 |
| Bitişlik ve Aynı Yazılan Kelimeler | 1 | 1 | 0 | 100 |
| Bir Ögeyi Oluşturan Sözcükler | 1 | 0 | 0 | 0 |
| Virgül | 1 | 1 | 0 | 100 |
| Noktalama İşaretleri - Karma | 1 | 1 | 0 | 100 |
| Ad Soyul Sözcükler - Karma | 1 | 1 | 0 | 100 |
| Paragrafta Anlatım Akışını Bozan Cümle | 1 | 1 | 0 | 100 |
| Düşünceyi Geliştirme Yolları | 1 | 1 | 0 | 100 |
| Paragrafta Boş Bırakılan Yerleri Tamamlama | 1 | 1 | 0 | 100 |
| Paragrafı İkiye Ayırma | 1 | 1 | 0 | 100 |
| Paragrafta Yardımcı Düşünceler | 8 | 7 | 1 | 88 |
| Paragrafta Ana Düşünce (Ana Fikir) | 2 | 2 | 0 | 100 |
| Paragrafın Yorumlanması | 4 | 3 | 0 | 75 |
| Paragrafa Cümle Yerleştirme | 1 | 1 | 0 | 100 |
| Paragrafın Karşılık Olduğu Soruyu Belirleme | 1 | 1 | 0 | 100 |
| Bir Paragrafa Bağlı Çoklu Sorular | 6 | 3 | 3 | 50 |

| | | Soru | Doğru | Yanlış | Boş | Net | Başarı | |
|----------------------|---|--|-------|--------|-----|------|--------|--|
| Matematik-1 | | 30 | 4 | 3 | 23 | 3,25 | % 11 | |
| Geometri | | 10 | 0 | 0 | 10 | 0,00 | % 0 | |
| TYT Matematik | | 40 | 4 | 3 | 33 | 3,25 | % 8 | |
| Cevap Anahtarı | B | DBADEBACDACBDECBDECEEAACBAADDAEDECCCEEBA | | | | | | |
| Cevaplarınız | | e E eC a E E | | | | | | |

| | S | D | Y | B% |
|---|---|---|---|-----|
| Matematik-1 | 0 | 0 | 0 | 0 |
| Rasyonel Sayılar | 1 | 0 | 0 | 0 |
| Tek ve Çift Sayılar | 1 | 0 | 1 | 0 |
| Temel Kavramlar ve Sayı Kümeleri | 1 | 1 | 0 | 100 |
| Bölime Kuralları | 1 | 0 | 0 | 0 |
| Ardışık Sayılar | 1 | 0 | 0 | 0 |
| Faktöriyel Kavramı | 1 | 0 | 1 | 0 |
| Asal Sayılar ve Aralarında Asal Sayılar | 1 | 0 | 0 | 0 |
| Birinci Dereceden İki Bilinmeyenli Denklemler | 1 | 1 | 0 | 100 |
| Üslü İfadeler | 1 | 0 | 0 | 0 |
| Birinci Dereceden Bir Bilinmeyenli Denklemler | 1 | 0 | 0 | 0 |
| Mutlak Değerli Denklemler | 1 | 0 | 0 | 0 |
| Aralık Kavramı ve Basit Eşitsizlikler | 1 | 0 | 0 | 0 |
| Oran ve Orantı | 1 | 0 | 0 | 0 |
| Kökü İfadeler | 1 | 0 | 0 | 0 |
| Rutin Olmayan Problemler | 1 | 0 | 0 | 0 |
| Sayı Problemleri | 1 | 0 | 1 | 0 |
| Kesir Problemleri | 1 | 0 | 0 | 0 |
| Yaş Problemleri | 1 | 0 | 0 | 0 |
| İşçi Problemleri | 1 | 0 | 0 | 0 |
| Karışım Problemleri | 1 | 0 | 0 | 0 |

| | | Soru | Doğru | Yanlış | Boş | Net | Başarı | |
|-------------------------------|---|---------------------------|-------|--------|-----|-------|--------|--|
| Tarih-1 | | 5 | 4 | 0 | 1 | 4,00 | % 80 | |
| Coğrafya-1 | | 5 | 2 | 1 | 2 | 1,75 | % 35 | |
| Felsefe | | 5 | 2 | 1 | 2 | 1,75 | % 35 | |
| Din Kült. ve Ahl. Bil. | | 5 | 4 | 1 | 0 | 3,75 | % 75 | |
| Felsefe (Seçmeli) | | 5 | 0 | 0 | 5 | 0,00 | % 0 | |
| TYT Sosyal | | 20 | 12 | 3 | 5 | 11,25 | % 56 | |
| Cevap Anahtarı | B | CDBEADEACBBEDCCEBACAEAECD | | | | | | |
| Cevaplarınız | | CDB A E c Bc DC EdACA | | | | | | |

| | S | D | Y | B% |
|--|---|---|---|-----|
| Tarih-1 | 0 | 0 | 0 | 0 |
| Avrasya'da İlk Türk İzleri | 1 | 1 | 0 | 100 |
| Anadolu'nun Türkleşmesi | 1 | 0 | 0 | 0 |
| Uzun Savaşlardan Diplomasieye | 1 | 1 | 0 | 100 |
| I. Dünya Savaşı (1914-1918) | 1 | 1 | 0 | 100 |
| Millî Mücadele'de Cepheleler | 1 | 1 | 0 | 100 |
| Coğrafya-1 | 0 | 0 | 0 | 0 |
| Dış Kuvvetler | 1 | 0 | 1 | 0 |
| Zaman Kavramı (Yerel, Uluslararası ve Ulusal Saat) | 1 | 0 | 0 | 0 |
| Türkiye'de Nüfusun Dağılışı | 1 | 1 | 0 | 100 |
| Uluslararası Ulaşım Hatlarının Genel Özellikleri ve Etkileri | 1 | 0 | 0 | 0 |
| Doğal Çevreyi Kullanma Biçimleri | 1 | 1 | 0 | 100 |
| Felsefe | 0 | 0 | 0 | 0 |
| Felsefenin Ortaya Çıkışı | 1 | 1 | 0 | 100 |
| Varlık Felsefesi | 1 | 1 | 0 | 100 |
| MÖ 6. Yüzyıl - MS 2. Yüzyıl Filozoflarının Felsefi Görüşleri | 1 | 0 | 0 | 0 |
| Ahlak Felsefesi | 1 | 0 | 1 | 0 |
| Sanat Felsefesi | 1 | 0 | 0 | 0 |
| Din Kült. ve Ahl. Bil. | 0 | 0 | 0 | 0 |
| Ahlaki Tutum ve Davranışlar | 1 | 1 | 0 | 100 |
| İslam ve Bilim | 1 | 1 | 0 | 100 |
| İslam ve İbadet | 1 | 1 | 0 | 100 |

| | | Soru | Doğru | Yanlış | Boş | Net | Başarı | |
|-----------------|---|-----------------------|-------|--------|-----|------|--------|--|
| Fizik | | 7 | 0 | 0 | 7 | 0,00 | % 0 | |
| Kimya | | 7 | 3 | 1 | 3 | 2,75 | % 39 | |
| Biyoloji | | 6 | 0 | 0 | 6 | 0,00 | % 0 | |
| TYT Fen | | 20 | 3 | 1 | 16 | 2,75 | % 14 | |
| Cevap Anahtarı | B | EEBACAAAEEBCECBCECDAC | | | | | | |
| Cevaplarınız | | d CEC | | | | | | |

| | S | D | Y | B% |
|--|---|---|---|-----|
| Fizik | 0 | 0 | 0 | 0 |
| Kaldırma Kuvveti | 1 | 0 | 0 | 0 |
| Isı, Sıcaklık ve İş Enerji | 1 | 0 | 0 | 0 |
| Elektriksel Güç ve Enerji | 1 | 0 | 0 | 0 |
| Katı, Sıvı, Gaz Basıncı | 1 | 0 | 0 | 0 |
| Sürtünme Kuvveti | 1 | 0 | 0 | 0 |
| Su Dalgaları | 1 | 0 | 0 | 0 |
| Işığın Kırılması | 1 | 0 | 0 | 0 |
| Kimya | 0 | 0 | 0 | 0 |
| Kimyanın Sembolik Dili | 1 | 1 | 0 | 100 |
| Atomun Yapısı | 1 | 1 | 0 | 100 |
| Güçlü Etkileşimler / İyonik Bağ | 2 | 1 | 0 | 50 |
| Güçlü Etkileşimler / Kovalent Bağ | 1 | 1 | 0 | 100 |
| Sıvılar | 1 | 0 | 1 | 0 |
| KİMYANIN TEMEL KANUNLARI VE KİMYASAL HESAPLAMALAR | 1 | 0 | 0 | 0 |
| Ayrırma ve Saflaştırma Teknikleri | 1 | 0 | 0 | 0 |
| Kimyasal Tepkime Çeşitleri | 1 | 0 | 0 | 0 |
| Nötralleşme Tepkimeleri | 1 | 0 | 0 | 0 |
| Asit ve Bazların Metallerle Tepkimeleri | 1 | 0 | 0 | 0 |
| Biyoloji | 0 | 0 | 0 | 0 |
| Karbohidratlar | 1 | 0 | 0 | 0 |
| Hayvanlar | 1 | 0 | 0 | 0 |
| Ekosistemde Madde ve Enerji Akışı | 1 | 0 | 0 | 0 |
| Mitoz | 1 | 0 | 0 | 0 |
| Cinsiyete Bağlı Kalıtım | 1 | 0 | 0 | 0 |
| Hücre Zarından Madde Geçişleri | 1 | 0 | 0 | 0 |

ULTİ TÜRKİYE GENELİ TYT DENEME



333,080

%

8,54

ANKARA / KEÇİÖREN
ETLİK ANADOLU İMAM HATİP LİSESİ

12C - 557
MEDİNE NESİM

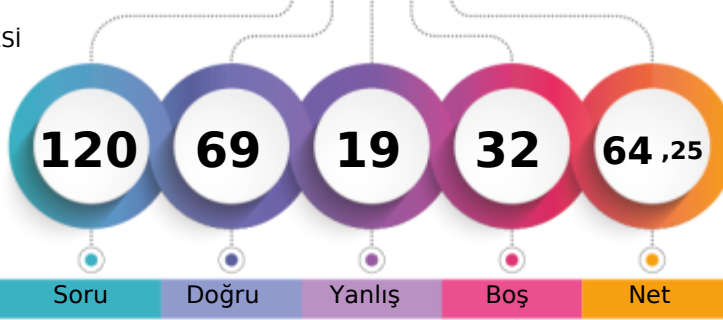

1. Öğrenci

Sizin yeriniz
(13184.)

Sonuncu Öğrenci

Soru Doğru Yanlış Boş Net

Şube Kurum İlçe İl Genel

Öğrenci Sıra No 1 1 279 1027 13184 % 8,54

Sınava Katılan Öğrenci Sayısı 6 61 594 6628 154382

| | | Soru | Doğru | Yanlış | Boş | Net | Başarı | |
|-------------------|---|--|-------|--------|-----|-------|--------|--|
| TYT Türkçe | | 40 | 27 | 6 | 7 | 25,50 | % 64 | |
| Cevap Anahtarı | A | BECAEAAEDCAACECADCBEBDDCBACBBEDACCECBCCB | | | | | | |
| Cevaplarınız | | BdCAEeA AC C CdEBDDCBACBBaDACCECCe | | | | | | |

| | S | D | Y | B% |
|---|---|---|---|-----|
| Türkçe | 0 | 0 | 0 | 0 |
| Metne Sözcük Yerleştirme | 1 | 1 | 0 | 100 |
| Sözcükte Anlam | 1 | 0 | 1 | 0 |
| Söz Öbeklerinde Anlam | 1 | 1 | 0 | 100 |
| Cümleler Arasındaki Anlam İlişkileri | 1 | 1 | 0 | 100 |
| Parçadaki Cümlelerin İçerik ve Özellikleri | 1 | 1 | 0 | 100 |
| İki Cümleyi Karşılaştırma | 1 | 0 | 1 | 0 |
| İki Cümleyi Birleştirme | 1 | 1 | 0 | 100 |
| Ses Bilgisi - Karma | 1 | 0 | 0 | 0 |
| de'nin, ki'nin ve mi'nin Yazımı | 1 | 0 | 0 | 0 |
| Bitişlik ve Ayrı Yazılan Kelimeler | 1 | 0 | 0 | 0 |
| Bir Ögeyi Oluşturan Sözcükler | 1 | 0 | 0 | 0 |
| Virgül | 1 | 1 | 0 | 100 |
| Noktalamla İşaretleri - Karma | 1 | 1 | 0 | 100 |
| Ad Soyul Sözcükler - Karma | 1 | 0 | 0 | 0 |
| Paragrafta Anlatım Akışını Bozan Cümle | 1 | 1 | 0 | 100 |
| Düşünceyi Geliştirme Yolları | 1 | 0 | 0 | 0 |
| Paragrafta Boş Bırakılan Yerleri Tamamlama | 1 | 0 | 0 | 0 |
| Paragrafı İkiye Ayırma | 1 | 1 | 0 | 100 |
| Paragrafta Yardımcı Düşünceler | 8 | 7 | 1 | 88 |
| Paragrafta Ana Düşünce (Ana Fikir) | 2 | 2 | 0 | 100 |
| Paragrafın Yorumlanması | 4 | 3 | 1 | 75 |
| Paragrafa Cümle Yerleştirme | 1 | 1 | 0 | 100 |
| Paragrafın Karşılık Olduğu Soruyu Belirleme | 1 | 1 | 0 | 100 |
| Bir Paragrafa Bağlı Çoklu Sorular | 6 | 4 | 2 | 67 |

| | | Soru | Doğru | Yanlış | Boş | Net | Başarı | |
|----------------------|---|---|-------|--------|-----|-------|--------|--|
| Matematik-1 | | 30 | 17 | 4 | 9 | 16,00 | % 53 | |
| Geometri | | 10 | 3 | 1 | 6 | 2,75 | % 28 | |
| TYT Matematik | | 40 | 20 | 5 | 15 | 18,75 | % 47 | |
| Cevap Anahtarı | A | BACDBADEDAEDACBDECBDECEEEACBAADEBADEECCCE | | | | | | |
| Cevaplarınız | | BAa BA aDA D CBDECBEE E A A eE e E C | | | | | | |

| | S | D | Y | B% |
|---|---|---|---|-----|
| Matematik-1 | 0 | 0 | 0 | 0 |
| Rasyonel Sayılar | 1 | 1 | 0 | 100 |
| Tek ve Çift Sayılar | 1 | 1 | 0 | 100 |
| Temel Kavramlar ve Sayı Kümeleri | 1 | 0 | 1 | 0 |
| Bölime Kuralları | 1 | 0 | 0 | 0 |
| Ardışık Sayılar | 1 | 1 | 0 | 100 |
| Faktöriyel Kavramı | 1 | 1 | 0 | 100 |
| Asal Sayılar ve Aralarında Asal Sayılar | 1 | 0 | 0 | 0 |
| Birinci Dereceden İki Bilinmeyenli Denklemler | 1 | 0 | 1 | 0 |
| Üslü İfadeler | 1 | 1 | 0 | 100 |
| Birinci Dereceden Bir Bilinmeyenli Denklemler | 1 | 1 | 0 | 100 |
| Mutlak Değerli Denklemler | 1 | 0 | 0 | 0 |
| Aralık Kavramı ve Basit Eşitsizlikler | 1 | 1 | 0 | 100 |
| Oran ve Orantı | 1 | 0 | 0 | 0 |
| Kökü İfadeler | 1 | 1 | 0 | 100 |
| Rutin Olmayan Problemler | 1 | 1 | 0 | 100 |
| Sayı Problemleri | 1 | 1 | 0 | 100 |
| Kesir Problemleri | 1 | 1 | 0 | 100 |
| Yaş Problemleri | 1 | 1 | 0 | 100 |
| İşçi Problemleri | 1 | 1 | 0 | 100 |
| Karışım Problemleri | 1 | 0 | 1 | 0 |

| | | Soru | Doğru | Yanlış | Boş | Net | Başarı | |
|-------------------------------|---|----------------------------|-------|--------|-----|-------|--------|--|
| Tarih-1 | | 5 | 2 | 1 | 2 | 1,75 | % 35 | |
| Coğrafya-1 | | 5 | 1 | 2 | 2 | 0,50 | % 10 | |
| Felsefe | | 5 | 5 | 0 | 0 | 5,00 | % 100 | |
| Din Kült. ve Ahl. Bil. | | 5 | 4 | 1 | 0 | 3,75 | % 75 | |
| Felsefe (Seçmeli) | | 5 | 0 | 0 | 5 | 0,00 | % 0 | |
| TYT Sosyal | | 20 | 12 | 4 | 4 | 11,00 | % 55 | |
| Cevap Anahtarı | A | DEACBACBDEDECCBEACAEBECDEA | | | | | | |
| Cevaplarınız | | D dC A cbDCCBEACAEE | | | | | | |

| | S | D | Y | B% |
|--|---|---|---|-----|
| Tarih-1 | 0 | 0 | 0 | 0 |
| Avrasya'da İlk Türk İzleri | 1 | 1 | 0 | 100 |
| Anadolu'nun Türkleşmesi | 1 | 0 | 0 | 0 |
| Uzun Savaşlardan Diplomasieye | 1 | 0 | 1 | 0 |
| I. Dünya Savaşı (1914-1918) | 1 | 1 | 0 | 100 |
| Millî Mücadele'de Cepheler | 1 | 0 | 0 | 0 |
| Coğrafya-1 | 0 | 0 | 0 | 0 |
| Dış Kuvvetler | 1 | 1 | 0 | 100 |
| Zaman Kavramı (Yerel, Uluslararası ve Ulusal Saat) | 1 | 0 | 0 | 0 |
| Türkiye'de Nüfusun Dağılışı | 1 | 0 | 0 | 0 |
| Uluslararası Ulaşım Hatlarının Genel Özellikleri ve Etkileri | 1 | 0 | 1 | 0 |
| Doğal Çevreyi Kullanma Biçimleri | 1 | 0 | 1 | 0 |
| Felsefe | 0 | 0 | 0 | 0 |
| Felsefenin Ortaya Çıkışı | 1 | 1 | 0 | 100 |
| Varlık Felsefesi | 1 | 1 | 0 | 100 |
| MÖ 6. Yüzyıl - MS 2. Yüzyıl Filozoflarının Felsefi Görüşleri | 1 | 1 | 0 | 100 |
| Ahlak Felsefesi | 1 | 1 | 0 | 100 |
| Sanat Felsefesi | 1 | 1 | 0 | 100 |
| Din Kült. ve Ahl. Bil. | 0 | 0 | 0 | 0 |
| Ahlaki Tutum ve Davranışlar | 1 | 1 | 0 | 100 |
| İslam ve Bilim | 1 | 1 | 0 | 100 |
| İslam ve İbadet | 1 | 1 | 0 | 100 |

| | | Soru | Doğru | Yanlış | Boş | Net | Başarı | |
|-----------------|---|----------------------|-------|--------|-----|------|--------|--|
| Fizik | | 7 | 1 | 4 | 2 | 0,00 | % 0 | |
| Kimya | | 7 | 5 | 0 | 2 | 5,00 | % 71 | |
| Biyoloji | | 6 | 4 | 0 | 2 | 4,00 | % 67 | |
| TYT Fen | | 20 | 10 | 4 | 6 | 9,00 | % 45 | |
| Cevap Anahtarı | A | BEECAAACECAEEBCDAEBC | | | | | | |
| Cevaplarınız | | dd beA CECA BC EBC | | | | | | |

| | S | D | Y | B% |
|--|---|---|---|-----|
| Fizik | 0 | 0 | 0 | 0 |
| Kaldırma Kuvveti | 1 | 0 | 1 | 0 |
| Isı, Sıcaklık ve İş Enerji | 1 | 0 | 1 | 0 |
| Elektriksel Güç ve Enerji | 1 | 0 | 0 | 0 |
| Katı, Sıvı, Gaz Basıncı | 1 | 0 | 1 | 0 |
| Sürtünme Kuvveti | 1 | 0 | 1 | 0 |
| Su Dalgaları | 1 | 1 | 0 | 100 |
| Işığın Kırılması | 1 | 0 | 0 | 0 |
| Kimya | 0 | 0 | 0 | 0 |
| Kimyanın Sembolik Dili | 1 | 1 | 0 | 100 |
| Atomun Yapısı | 1 | 1 | 0 | 100 |
| Güçlü Etkileşimler / İyonik Bağ | 2 | 1 | 0 | 50 |
| Güçlü Etkileşimler / Kovalent Bağ | 1 | 1 | 0 | 100 |
| Sıvılar | 1 | 1 | 0 | 100 |
| KİMYANIN TEMEL KANUNLARI VE KİMYASAL HESAPLAMALAR | 1 | 0 | 0 | 0 |
| Ayrırma ve Saflaştırma Teknikleri | 1 | 0 | 0 | 0 |
| Kimyasal Tepkime Çeşitleri | 1 | 0 | 0 | 0 |
| Nötrleşme Tepkimeleri | 1 | 1 | 0 | 100 |
| Asit ve Bazların Metallerle Tepkimeleri | 1 | 1 | 0 | 100 |
| Biyoloji | 0 | 0 | 0 | 0 |
| Karbohidratlar | 1 | 1 | 0 | 100 |
| Hayvanlar | 1 | 0 | 0 | 0 |
| Ekosistemde Madde ve Enerji Akışı | 1 | 0 | 0 | 0 |
| Mitoz | 1 | 1 | 0 | 100 |
| Cinsiyete Bağlı Kalıtım | 1 | 1 | 0 | 100 |
| Hücre Zarından Madde Geçişleri | 1 | 1 | 0 | 100 |

ULTİ TÜRKİYE GENELİ TYT DENEME



233,318 % 55,69

ANKARA / KEÇİÖREN
ETLİK ANADOLU İMAM HATİP LİSESİ

12C - 751
N KİŞİSİ

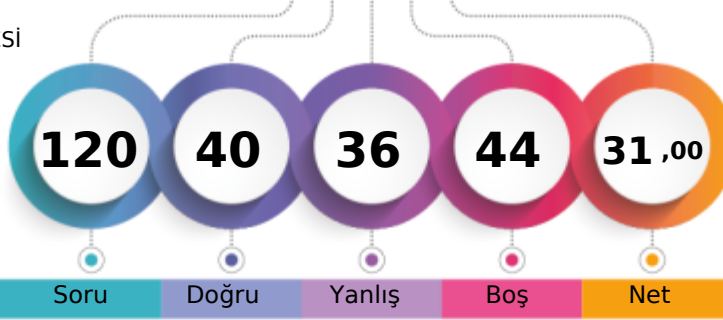

1. Öğrenci

Sizin yeriniz
(85978.)

Sonuncu Öğrenci

Soru Doğru Yanlış Boş Net

Şube Kurum İlçe İl Genel

Öğrenci Sıra No 6 31 547 4552 85978 % 55,69

Sınava Katılan Öğrenci Sayısı 6 61 594 6628 154382

| | | Soru | Doğru | Yanlış | Boş | Net | Başarı | |
|-------------------|---|--|-------|--------|-----|-------|--------|--|
| TYT Türkçe | | 40 | 22 | 15 | 3 | 18,25 | % 46 | |
| Cevap Anahtarı | B | ECBAEEAAACEEDCCBEBDDCBACBBEDACCADCECBBC | | | | | | |
| Cevaplarınız | | ECeeAEc ACEEaCCaEcca BbCBBaeAedCb CdcBBC | | | | | | |

| | S | D | Y | B% |
|---|---|---|---|-----|
| Türkçe | 0 | 0 | 0 | 0 |
| Metne Sözcük Yerleştirme | 1 | 0 | 1 | 0 |
| Sözcükte Anlam | 1 | 1 | 0 | 100 |
| Söz Öbeklerinde Anlam | 1 | 1 | 0 | 100 |
| Cümleler Arasındaki Anlam İlişkileri | 1 | 0 | 1 | 0 |
| Parçadaki Cümlelerin İçerik ve Özellikleri | 1 | 1 | 0 | 100 |
| İki Cümleyi Karşılaştırma | 1 | 0 | 1 | 0 |
| İki Cümleyi Birleştirme | 1 | 1 | 0 | 100 |
| Ses Bilgisi - Karma | 1 | 1 | 0 | 100 |
| de'nin, ki'nin ve mi'nin Yazımı | 1 | 0 | 1 | 0 |
| Bitişlik ve Ayrı Yazılan Kelimeler | 1 | 1 | 0 | 100 |
| Bir Ögeyi Oluşturan Sözcükler | 1 | 0 | 0 | 0 |
| Virgül | 1 | 1 | 0 | 100 |
| Noktalama İşaretleri - Karma | 1 | 1 | 0 | 100 |
| Ad Soyul Sözcükler - Karma | 1 | 1 | 0 | 100 |
| Paragrafta Anlatım Akışını Bozan Cümle | 1 | 1 | 0 | 100 |
| Düşünceyi Geliştirme Yolları | 1 | 0 | 1 | 0 |
| Paragrafta Boş Bırakılan Yerleri Tamamlama | 1 | 0 | 0 | 0 |
| Paragrafı İkiye Ayırma | 1 | 1 | 0 | 100 |
| Paragrafta Yardımcı Düşünceler | 8 | 3 | 5 | 38 |
| Paragrafta Ana Düşünce (Ana Fikir) | 2 | 0 | 1 | 0 |
| Paragrafın Yorumlanması | 4 | 1 | 3 | 25 |
| Paragrafa Cümle Yerleştirme | 1 | 1 | 0 | 100 |
| Paragrafın Karşılık Olduğu Soruyu Belirleme | 1 | 1 | 0 | 100 |
| Bir Paragrafa Bağlı Çoklu Sorular | 6 | 5 | 1 | 83 |

| | Soru | Doğru | Yanlış | Boş | Net | Başarı |
|-----------------------|-----------|---------------------------|----------|------------|-------------|-------------|
| Tarih-1 | 5 | 0 | 1 | 4 | -0,25 | % 0 |
| Coğrafya-1 | 5 | 0 | 1 | 4 | -0,25 | % 0 |
| Felsefe | 5 | 2 | 3 | 0 | 1,25 | % 25 |
| Din Kül. ve Ahl. Bil. | 5 | 4 | 1 | 0 | 3,75 | % 75 |
| Felsefe (Seçmeli) | 5 | 0 | 0 | 5 | 0,00 | % 0 |
| TYT Sosyal | 20 | 6 | 6 | 8 | 4,50 | % 23 |
| Cevap Anahtarı | B | CDBEADEACBBEDCCEBACAEAECD | | | | |
| Cevaplarınız | | d | b | cbDCaEdACA | | |

| | S | D | Y | B% |
|--|---|---|---|-----|
| Tarih-1 | 0 | 0 | 0 | 0 |
| Avrasya'da İlk Türk İzleri | 1 | 0 | 0 | 0 |
| Anadolu'nun Türkleşmesi | 1 | 0 | 0 | 0 |
| Uzun Savaşlardan Diplomasieye | 1 | 0 | 0 | 0 |
| I. Dünya Savaşı (1914-1918) | 1 | 0 | 1 | 0 |
| Millî Mücadele'de Cepheleler | 1 | 0 | 0 | 0 |
| Coğrafya-1 | 0 | 0 | 0 | 0 |
| Dış Kuvvetler | 1 | 0 | 0 | 0 |
| Zaman Kavramı (Yerel, Uluslararası ve Ulusal Saat) | 1 | 0 | 0 | 0 |
| Türkiye'de Nüfusun Dağılışı | 1 | 0 | 0 | 0 |
| Uluslararası Ulaşım Hatlarının Genel Özellikleri ve Etkileri | 1 | 0 | 0 | 0 |
| Doğal Çevreyi Kullanma Biçimleri | 1 | 0 | 1 | 0 |
| Felsefe | 0 | 0 | 0 | 0 |
| Felsefenin Ortaya Çıkışı | 1 | 1 | 0 | 100 |
| Varlık Felsefesi | 1 | 1 | 0 | 100 |
| MÖ 6. Yüzyıl - MS 2. Yüzyıl Filozoflarının Felsefi Görüşleri | 1 | 0 | 1 | 0 |
| Ahlak Felsefesi | 1 | 0 | 1 | 0 |
| Sanat Felsefesi | 1 | 0 | 1 | 0 |
| Din Kül. ve Ahl. Bil. | 0 | 0 | 0 | 0 |
| Ahlaki Tutum ve Davranışlar | 1 | 1 | 0 | 100 |
| İslam ve Bilim | 1 | 1 | 0 | 100 |
| İslam ve İbadet | 1 | 1 | 0 | 100 |

| | | Soru | Doğru | Yanlış | Boş | Net | Başarı |
|----------------------|---|--|----------|----------|-----------|-------------|-------------|
| Matematik-1 | | 30 | 7 | 6 | 17 | 5,50 | % 18 |
| Geometri | | 10 | 1 | 0 | 9 | 1,00 | % 10 |
| TYT Matematik | | 40 | 8 | 6 | 26 | 6,50 | % 16 |
| Cevap Anahtarı | B | DBADEBACDACBDECBDECEEEACBAADDAEDECCCEEBA | | | | | |
| Cevaplarınız | | DbcAC d D C a acCB E | | | | | |

| | S | D | Y | B% |
|---|---|---|---|-----|
| Matematik-1 | 0 | 0 | 0 | 0 |
| Rasyonel Sayılar | 1 | 0 | 1 | 0 |
| Tek ve Çift Sayılar | 1 | 1 | 0 | 100 |
| Temel Kavramlar ve Sayı Kümeleri | 1 | 1 | 0 | 100 |
| Bölmeye Kuralları | 1 | 0 | 0 | 0 |
| Ardışık Sayılar | 1 | 0 | 0 | 0 |
| Faktöriyel Kavramı | 1 | 0 | 0 | 0 |
| Asal Sayılar ve Aralarında Asal Sayılar | 1 | 1 | 0 | 100 |
| Birinci Dereceden İki Bilinmeyenli Denklemler | 1 | 0 | 1 | 0 |
| Üslü İfadeler | 1 | 0 | 0 | 0 |
| Birinci Dereceden Bir Bilinmeyenli Denklemler | 1 | 0 | 0 | 0 |
| Mutlak Değerli Denklemler | 1 | 0 | 0 | 0 |
| Aralık Kavramı ve Basit Eşitsizlikler | 1 | 0 | 0 | 0 |
| Oran ve Orantı | 1 | 0 | 1 | 0 |
| Kökü İfadeler | 1 | 0 | 0 | 0 |
| Rutin Olmayan Problemler | 1 | 0 | 0 | 0 |
| Sayı Problemleri | 1 | 1 | 0 | 100 |
| Kesir Problemleri | 1 | 0 | 0 | 0 |
| Yaş Problemleri | 1 | 1 | 0 | 100 |
| İşçi Problemleri | 1 | 0 | 0 | 0 |
| Karışım Problemleri | 1 | 0 | 0 | 0 |

| | Soru | Doğru | Yanlış | Boş | Net | Başarı |
|----------------|-----------|-----------------------|----------|----------|-------------|------------|
| Fizik | 7 | 0 | 6 | 1 | -1,50 | % 0 |
| Kimya | 7 | 4 | 1 | 2 | 3,75 | % 54 |
| Biyoloji | 6 | 0 | 2 | 4 | -0,50 | % 0 |
| TYT Fen | 20 | 4 | 9 | 7 | 1,75 | % 9 |
| Cevap Anahtarı | B | EEBACAAAEEBCECBCECDAC | | | | |
| Cevaplarınız | | cbdb bbA eCEC d d | | | | |

| | S | D | Y | B% |
|--|---|---|---|-----|
| Fizik | 0 | 0 | 0 | 0 |
| Kaldırma Kuvveti | 1 | 0 | 1 | 0 |
| Isı, Sıcaklık ve İş Enerji | 1 | 0 | 1 | 0 |
| Elektriksel Güç ve Enerji | 1 | 0 | 1 | 0 |
| Katı, Sıvı, Gaz Basıncı | 1 | 0 | 0 | 0 |
| Sürtünme Kuvveti | 1 | 0 | 1 | 0 |
| Su Dalgaları | 1 | 0 | 1 | 0 |
| Işığın Kırılması | 1 | 0 | 1 | 0 |
| Kimya | 0 | 0 | 0 | 0 |
| Kimyanın Sembolik Dili | 1 | 1 | 0 | 100 |
| Atomun Yapısı | 1 | 1 | 0 | 100 |
| Güçlü Etkileşimler / İyonik Bağ | 2 | 1 | 0 | 50 |
| Güçlü Etkileşimler / Kovalent Bağ | 1 | 1 | 0 | 100 |
| Sıvılar | 1 | 1 | 0 | 100 |
| KİMYANIN TEMEL KANUNLARI VE KİMYASAL HESAPLAMALAR | 1 | 0 | 0 | 0 |
| Ayrırma ve Saflaştırma Teknikleri | 1 | 0 | 0 | 0 |
| Kimyasal Tepkime Çeşitleri | 1 | 0 | 0 | 0 |
| Nötralleşme Tepkimeleri | 1 | 0 | 1 | 0 |
| Asit ve Bazların Metallerle Tepkimeleri | 1 | 0 | 1 | 0 |
| Biyoloji | 0 | 0 | 0 | 0 |
| Karbohidratlar | 1 | 0 | 1 | 0 |
| Hayvanlar | 1 | 0 | 0 | 0 |
| Ekosistemde Madde ve Enerji Akışı | 1 | 0 | 0 | 0 |
| Mitoz | 1 | 0 | 0 | 0 |
| Cinsiyete Bağlı Kalıtım | 1 | 0 | 0 | 0 |
| Hücre Zarından Madde Geçişleri | 1 | 0 | 1 | 0 |

ULTİ TÜRKİYE GENELİ TYT DENEME



238,390 % 52,04

ANKARA / KEÇİÖREN
ETLİK ANADOLU İMAM HATİP LİSESİ

12C - 564
ZEYNEP GÜLER

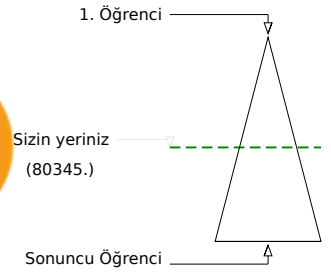
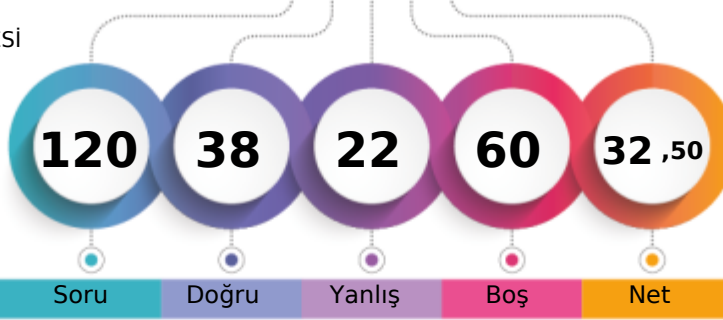

Soru Doğru Yanlış Boş Net

Şube Kurum İlçe İl Genel

Öğrenci Sıra No 5 29 538 4330 80345 % 52,04

Sınava Katılan Öğrenci Sayısı 6 61 594 6628 154382

| | | Soru | Doğru | Yanlış | Boş | Net | Başarı |
|-------------------|---|--|-------|--------|-----|-------|--------|
| TYT Türkçe | | 40 | 16 | 8 | 16 | 14,00 | % 35 |
| Cevap Anahtarı | A | BECAEAAEDCAACECADCBEBDDCBACBBEDACCECBCCB | | | | | |
| Cevaplarınız | | Bcb Ec cDC AaEC C CBdE C ECBabb | | | | | |

| | S | D | Y | B% |
|---|---|---|---|-----|
| Türkçe | 0 | 0 | 0 | 0 |
| Metne Sözcük Yerleştirme | 1 | 1 | 0 | 100 |
| Sözcükte Anlam | 1 | 0 | 1 | 0 |
| Söz Öbeklerinde Anlam | 1 | 0 | 1 | 0 |
| Cümleler Arasındaki Anlam İlişkileri | 1 | 0 | 0 | 0 |
| Parçadaki Cümlelerin İçerik ve Özellikleri | 1 | 1 | 0 | 100 |
| İki Cümleyi Karşılaştırma | 1 | 0 | 1 | 0 |
| İki Cümleyi Birleştirme | 1 | 0 | 0 | 0 |
| Ses Bilgisi - Karma | 1 | 0 | 1 | 0 |
| de'nin, ki'nin ve mi'nin Yazımı | 1 | 1 | 0 | 100 |
| Bitişlik ve Ayrı Yazılan Kelimeler | 1 | 1 | 0 | 100 |
| Bir Ögeyi Oluşturan Sözcükler | 1 | 0 | 0 | 0 |
| Virgül | 1 | 1 | 0 | 100 |
| Noktalama İşaretleri - Karma | 1 | 0 | 1 | 0 |
| Ad Soyul Sözcükler - Karma | 1 | 1 | 0 | 100 |
| Paragrafta Anlatım Akışını Bozan Cümle | 1 | 1 | 0 | 100 |
| Düşünceyi Geliştirme Yolları | 1 | 0 | 0 | 0 |
| Paragrafta Boş Bırakılan Yerleri Tamamlama | 1 | 0 | 0 | 0 |
| Paragrafı İkiye Ayırma | 1 | 1 | 0 | 100 |
| Paragrafta Yardımcı Düşünceler | 8 | 2 | 0 | 25 |
| Paragrafta Ana Düşünce (Ana Fikir) | 2 | 0 | 0 | 0 |
| Paragrafın Yorumlanması | 4 | 1 | 0 | 25 |
| Paragrafa Cümle Yerleştirme | 1 | 1 | 0 | 100 |
| Paragrafın Karşılık Olduğu Soruyu Belirleme | 1 | 0 | 1 | 0 |
| Bir Paragrafa Bağlı Çoklu Sorular | 6 | 4 | 2 | 67 |

| | | Soru | Doğru | Yanlış | Boş | Net | Başarı |
|----------------------|---|---|-------|--------|-----|------|--------|
| Matematik-1 | | 30 | 11 | 5 | 14 | 9,75 | % 33 |
| Geometri | | 10 | 0 | 0 | 10 | 0,00 | % 0 |
| TYT Matematik | | 40 | 11 | 5 | 24 | 9,75 | % 24 |
| Cevap Anahtarı | A | BACDBADEDAEDACBDECBDECEEEACBAADEBADEECCCE | | | | | |
| Cevaplarınız | | cAC eDEeA DECB c AbD | | | | | |

| | S | D | Y | B% |
|---|---|---|---|-----|
| Matematik-1 | 0 | 0 | 0 | 0 |
| Rasyonel Sayılar | 1 | 0 | 1 | 0 |
| Tek ve Çift Sayılar | 1 | 1 | 0 | 100 |
| Temel Kavramlar ve Sayı Kümeleri | 1 | 1 | 0 | 100 |
| Bölime Kuralları | 1 | 0 | 0 | 0 |
| Ardışık Sayılar | 1 | 0 | 0 | 0 |
| Faktöriyel Kavramı | 1 | 0 | 1 | 0 |
| Asal Sayılar ve Aralarında Asal Sayılar | 1 | 1 | 0 | 100 |
| Birinci Dereceden İki Bilinmeyenli Denklemler | 1 | 1 | 0 | 100 |
| Üslü İfadeler | 1 | 0 | 1 | 0 |
| Birinci Dereceden Bir Bilinmeyenli Denklemler | 1 | 1 | 0 | 100 |
| Mutlak Değerli Denklemler | 1 | 0 | 0 | 0 |
| Aralık Kavramı ve Basit Eşitsizlikler | 1 | 0 | 0 | 0 |
| Oran ve Orantı | 1 | 0 | 0 | 0 |
| Kökü İfadeler | 1 | 0 | 0 | 0 |
| Rutin Olmayan Problemler | 1 | 0 | 0 | 0 |
| Sayı Problemleri | 1 | 1 | 0 | 100 |
| Kesir Problemleri | 1 | 1 | 0 | 100 |
| Yaş Problemleri | 1 | 1 | 0 | 100 |
| İşçi Problemleri | 1 | 1 | 0 | 100 |
| Karışım Problemleri | 1 | 0 | 0 | 0 |

| | | Soru | Doğru | Yanlış | Boş | Net | Başarı |
|-------------------------------|---|----------------------------|-------|--------|-----|-------|--------|
| Tarih-1 | | 5 | 2 | 0 | 3 | 2,00 | % 40 |
| Coğrafya-1 | | 5 | 0 | 1 | 4 | -0,25 | % 0 |
| Felsefe | | 5 | 2 | 1 | 2 | 1,75 | % 35 |
| Din Kült. ve Ahl. Bil. | | 5 | 4 | 1 | 0 | 3,75 | % 75 |
| Felsefe (Seçmeli) | | 5 | 0 | 0 | 5 | 0,00 | % 0 |
| TYT Sosyal | | 20 | 8 | 3 | 9 | 7,25 | % 36 |
| Cevap Anahtarı | A | DEACBACBDEDECCBEACAEBECDEA | | | | | |
| Cevaplarınız | | D C b CCc ACAEc | | | | | |

| | S | D | Y | B% |
|--|---|---|---|-----|
| Tarih-1 | 0 | 0 | 0 | 0 |
| Avrasya'da İlk Türk İzleri | 1 | 1 | 0 | 100 |
| Anadolu'nun Türkleşmesi | 1 | 0 | 0 | 0 |
| Uzun Savaşlardan Diplomasieye | 1 | 0 | 0 | 0 |
| I. Dünya Savaşı (1914-1918) | 1 | 1 | 0 | 100 |
| Millî Mücadele'de Cepheleler | 1 | 0 | 0 | 0 |
| Coğrafya-1 | 0 | 0 | 0 | 0 |
| Dış Kuvvetler | 1 | 0 | 0 | 0 |
| Zaman Kavramı (Yerel, Uluslararası ve Ulusal Saat) | 1 | 0 | 0 | 0 |
| Türkiye'de Nüfusun Dağılışı | 1 | 0 | 0 | 0 |
| Uluslararası Ulaşım Hatlarının Genel Özellikleri ve Etkileri | 1 | 0 | 0 | 0 |
| Doğal Çevreyi Kullanma Biçimleri | 1 | 0 | 1 | 0 |
| Felsefe | 0 | 0 | 0 | 0 |
| Felsefenin Ortaya Çıkışı | 1 | 0 | 0 | 0 |
| Varlık Felsefesi | 1 | 1 | 0 | 100 |
| MÖ 6. Yüzyıl - MS 2. Yüzyıl Filozoflarının Felsefi Görüşleri | 1 | 1 | 0 | 100 |
| Ahlak Felsefesi | 1 | 0 | 1 | 0 |
| Sanat Felsefesi | 1 | 0 | 0 | 0 |
| Din Kült. ve Ahl. Bil. | 0 | 0 | 0 | 0 |
| Ahlaki Tutum ve Davranışlar | 1 | 1 | 0 | 100 |
| İslam ve Bilim | 1 | 1 | 0 | 100 |
| İslam ve İbadet | 1 | 1 | 0 | 100 |

| | | Soru | Doğru | Yanlış | Boş | Net | Başarı |
|-----------------|---|----------------------|-------|--------|-----|------|--------|
| Fizik | | 7 | 1 | 3 | 3 | 0,25 | % 4 |
| Kimya | | 7 | 1 | 1 | 5 | 0,75 | % 11 |
| Biyoloji | | 6 | 1 | 2 | 3 | 0,50 | % 8 |
| TYT Fen | | 20 | 3 | 6 | 11 | 1,50 | % 8 |
| Cevap Anahtarı | A | BEECAAACECAEEBCDAEBC | | | | | |
| Cevaplarınız | | cbC d C c c* C | | | | | |

| | S | D | Y | B% |
|--|---|---|---|-----|
| Fizik | 0 | 0 | 0 | 0 |
| Kaldırma Kuvveti | 1 | 0 | 0 | 0 |
| Isı, Sıcaklık ve İş Enerji | 1 | 0 | 1 | 0 |
| Elektriksel Güç ve Enerji | 1 | 0 | 1 | 0 |
| Katı, Sıvı, Gaz Basıncı | 1 | 1 | 0 | 100 |
| Sürtünme Kuvveti | 1 | 0 | 0 | 0 |
| Su Dalgaları | 1 | 0 | 1 | 0 |
| Işığın Kırılması | 1 | 0 | 0 | 0 |
| Kimya | 0 | 0 | 0 | 0 |
| Kimyanın Sembolik Dili | 1 | 1 | 0 | 100 |
| Atomun Yapısı | 1 | 0 | 0 | 0 |
| Güçlü Etkileşimler / İyonik Bağ | 2 | 0 | 0 | 0 |
| Güçlü Etkileşimler / Kovalent Bağ | 1 | 0 | 0 | 0 |
| Sıvılar | 1 | 0 | 1 | 0 |
| KİMYANIN TEMEL KANUNLARI VE KİMYASAL HESAPLAMALAR | 1 | 0 | 0 | 0 |
| Ayrırma ve Saflaştırma Teknikleri | 1 | 0 | 0 | 0 |
| Kimyasal Tepkime Çeşitleri | 1 | 0 | 0 | 0 |
| Nötralleşme Tepkimeleri | 1 | 0 | 0 | 0 |
| Asit ve Bazların Metallerle Tepkimeleri | 1 | 0 | 0 | 0 |
| Biyoloji | 0 | 0 | 0 | 0 |
| Karbohidratlar | 1 | 0 | 0 | 0 |
| Hayvanlar | 1 | 0 | 0 | 0 |
| Ekosistemde Madde ve Enerji Akışı | 1 | 0 | 1 | 0 |
| Mitoz | 1 | 0 | 1 | 0 |
| Cinsiyete Bağlı Kalıtım | 1 | 0 | 0 | 0 |
| Hücre Zarından Madde Geçişleri | 1 | 1 | 0 | 100 |

ULTİ TÜRKİYE GENELİ TYT DENEME



246,165 % 46,22

ANKARA / KEÇİÖREN
ETLİK ANADOLU İMAM HATİP LİSESİ

12D - 0
ASUDE ERVA YILDIRIM

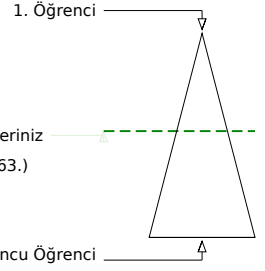
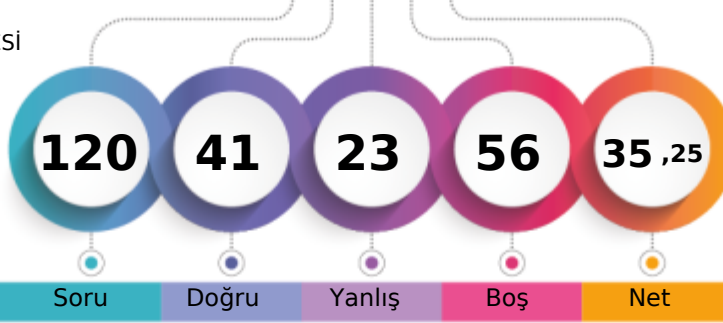

Soru Doğru Yanlış Boş Net

Şube Kurum İlçe İl Genel

Öğrenci Sıra No 3 21 519 3895 71363 % 46,22

Sınava Katılan Öğrenci Sayısı 11 61 594 6628 154382

| | Soru | Doğru | Yanlış | Boş | Net | Başarı |
|-------------------|---|-----------|-----------|----------|--------------|-------------|
| TYT Türkçe | 40 | 22 | 16 | 2 | 18,00 | % 45 |
| Cevap Anahtarı | B ECBAEEAAACEEDCCBEBDDCBACBBEDACCADCECBBC | | | | | |
| Cevaplarınız | EaBdeEA eaEc CCdEeDDCebCBBacACCCbeCECeBb | | | | | |

| | S | D | Y | B% |
|---|----------|----------|----------|----------|
| Türkçe | 0 | 0 | 0 | 0 |
| Metne Sözcük Yerleştirme | 1 | 1 | 0 | 100 |
| Sözcükte Anlam | 1 | 1 | 0 | 100 |
| Söz Öbeklerinde Anlam | 1 | 0 | 1 | 0 |
| Cümleler Arasındaki Anlam İlişkileri | 1 | 0 | 1 | 0 |
| Parçadaki Cümlelerin İçerik ve Özellikleri | 1 | 1 | 0 | 100 |
| İki Cümleyi Karşılaştırma | 1 | 1 | 0 | 100 |
| İki Cümleyi Birleştirme | 1 | 0 | 1 | 0 |
| Ses Bilgisi - Karma | 1 | 0 | 1 | 0 |
| de'nin, ki'nin ve mi'nin Yazımı | 1 | 0 | 0 | 0 |
| Bitişlik ve Ayrı Yazılan Kelimeler | 1 | 1 | 0 | 100 |
| Bir Ögeyi Oluşturan Sözcükler | 1 | 0 | 0 | 0 |
| Virgül | 1 | 0 | 1 | 0 |
| Noktalama İşaretleri - Karma | 1 | 0 | 1 | 0 |
| Ad Soylu Sözcükler - Karma | 1 | 1 | 0 | 100 |
| Paragrafta Anlatım Akışını Bozan Cümle | 1 | 1 | 0 | 100 |
| Düşünceyi Geliştirme Yolları | 1 | 0 | 1 | 0 |
| Paragrafta Boş Bırakılan Yerleri Tamamlama | 1 | 0 | 1 | 0 |
| Paragrafı İkiye Ayırma | 1 | 1 | 0 | 100 |
| Paragrafta Yardımcı Düşünceler | 8 | 5 | 3 | 63 |
| Paragrafta Ana Düşünce (Ana Fikir) | 2 | 2 | 0 | 100 |
| Paragrafın Yorumlanması | 4 | 1 | 3 | 25 |
| Paragrafa Cümle Yerleştirme | 1 | 1 | 0 | 100 |
| Paragrafın Karşılık Olduğu Soruyu Belirleme | 1 | 1 | 0 | 100 |
| Bir Paragrafa Bağlı Çoklu Sorular | 6 | 4 | 2 | 67 |

| | Soru | Doğru | Yanlış | Boş | Net | Başarı |
|----------------------|--|----------|----------|-----------|-------------|------------|
| Matematik-1 | 30 | 1 | 1 | 28 | 0,75 | % 3 |
| Geometri | 10 | 0 | 0 | 10 | 0,00 | % 0 |
| TYT Matematik | 40 | 1 | 1 | 38 | 0,75 | % 2 |
| Cevap Anahtarı | B DBADEBACDACBDECBDECEEEACBAADDAEDECCCEEBA | | | | | |
| Cevaplarınız | A c | | | | | |

| | S | D | Y | B% |
|---|----------|----------|----------|----------|
| Matematik-1 | 0 | 0 | 0 | 0 |
| Rasyonel Sayılar | 1 | 0 | 0 | 0 |
| Tek ve Çift Sayılar | 1 | 1 | 0 | 100 |
| Temel Kavramlar ve Sayı Kümeleri | 1 | 0 | 0 | 0 |
| Bölime Kuralları | 1 | 0 | 0 | 0 |
| Ardışık Sayılar | 1 | 0 | 0 | 0 |
| Faktöriyel Kavramı | 1 | 0 | 0 | 0 |
| Asal Sayılar ve Aralarında Asal Sayılar | 1 | 0 | 0 | 0 |
| Birinci Dereceden İki Bilinmeyenli Denklemler | 1 | 0 | 0 | 0 |
| Üslü İfadeler | 1 | 0 | 0 | 0 |
| Birinci Dereceden Bir Bilinmeyenli Denklemler | 1 | 0 | 0 | 0 |
| Mutlak Değerli Denklemler | 1 | 0 | 0 | 0 |
| Aralık Kavramı ve Basit Eşitsizlikler | 1 | 0 | 0 | 0 |
| Oran ve Orantı | 1 | 0 | 0 | 0 |
| Kökü İfadeler | 1 | 0 | 0 | 0 |
| Rutin Olmayan Problemler | 1 | 0 | 0 | 0 |
| Sayı Problemleri | 1 | 0 | 0 | 0 |
| Kesir Problemleri | 1 | 0 | 1 | 0 |
| Yaş Problemleri | 1 | 0 | 0 | 0 |
| İşçi Problemleri | 1 | 0 | 0 | 0 |
| Karışım Problemleri | 1 | 0 | 0 | 0 |

| | Soru | Doğru | Yanlış | Boş | Net | Başarı |
|------------------------|-----------------------------|-----------|----------|----------|--------------|-------------|
| Tarih-1 | 5 | 3 | 2 | 0 | 2,50 | % 50 |
| Coğrafya-1 | 5 | 3 | 1 | 1 | 2,75 | % 55 |
| Felsefe | 5 | 5 | 0 | 0 | 5,00 | % 100 |
| Din Kült. ve Ahl. Bil. | 5 | 5 | 0 | 0 | 5,00 | % 100 |
| Felsefe (Seçmeli) | 5 | 0 | 0 | 5 | 0,00 | % 0 |
| TYT Sosyal | 20 | 16 | 3 | 1 | 15,25 | % 76 |
| Cevap Anahtarı | B CDBEADEACBBEDCCEBACAEAECD | | | | | |
| Cevaplarınız | CDeDADEA eBEDCCEBACA | | | | | |

| | S | D | Y | B% |
|--|----------|----------|----------|----------|
| Tarih-1 | 0 | 0 | 0 | 0 |
| Avrasya'da İlk Türk İzleri | 1 | 1 | 0 | 100 |
| Anadolu'nun Türkleşmesi | 1 | 0 | 1 | 0 |
| Uzun Savaşlardan Diplomasieye | 1 | 1 | 0 | 100 |
| I. Dünya Savaşı (1914-1918) | 1 | 1 | 0 | 100 |
| Millî Mücadele'de Cepheleler | 1 | 0 | 1 | 0 |
| Coğrafya-1 | 0 | 0 | 0 | 0 |
| Dış Kuvvetler | 1 | 1 | 0 | 100 |
| Zaman Kavramı (Yerel, Uluslararası ve Ulusal Saat) | 1 | 0 | 0 | 0 |
| Türkiye'de Nüfusun Dağılışı | 1 | 0 | 1 | 0 |
| Uluslararası Ulaşım Hatlarının Genel Özellikleri ve Etkileri | 1 | 1 | 0 | 100 |
| Doğal Çevreyi Kullanma Biçimleri | 1 | 1 | 0 | 100 |
| Felsefe | 0 | 0 | 0 | 0 |
| Felsefenin Ortaya Çıkışı | 1 | 1 | 0 | 100 |
| Varlık Felsefesi | 1 | 1 | 0 | 100 |
| MÖ 6. Yüzyıl - MS 2. Yüzyıl Filozoflarının Felsefi Görüşleri | 1 | 1 | 0 | 100 |
| Ahlak Felsefesi | 1 | 1 | 0 | 100 |
| Sanat Felsefesi | 1 | 1 | 0 | 100 |
| Din Kült. ve Ahl. Bil. | 0 | 0 | 0 | 0 |
| Ahlaki Tutum ve Davranışlar | 1 | 1 | 0 | 100 |
| İslam ve Bilim | 1 | 1 | 0 | 100 |
| İslam ve İbadet | 1 | 1 | 0 | 100 |

| | Soru | Doğru | Yanlış | Boş | Net | Başarı |
|----------------|-------------------------|----------|----------|-----------|-------------|------------|
| Fizik | 7 | 1 | 2 | 4 | 0,50 | % 7 |
| Kimya | 7 | 1 | 0 | 6 | 1,00 | % 14 |
| Biyoloji | 6 | 0 | 1 | 5 | -0,25 | % 0 |
| TYT Fen | 20 | 2 | 3 | 15 | 1,25 | % 6 |
| Cevap Anahtarı | B EEBACAAAEEBCECBCECDAC | | | | | |
| Cevaplarınız | c B e C d | | | | | |

| | S | D | Y | B% |
|--|----------|----------|----------|----------|
| Fizik | 0 | 0 | 0 | 0 |
| Kaldırma Kuvveti | 1 | 1 | 0 | 100 |
| Isı, Sıcaklık ve İş Enerji | 1 | 0 | 1 | 0 |
| Elektriksel Güç ve Enerji | 1 | 0 | 0 | 0 |
| Katı, Sıvı, Gaz Basıncı | 1 | 0 | 1 | 0 |
| Sürtünme Kuvveti | 1 | 0 | 0 | 0 |
| Su Dalgaları | 1 | 0 | 0 | 0 |
| Işığın Kırılması | 1 | 0 | 0 | 0 |
| Kimya | 0 | 0 | 0 | 0 |
| Kimyanın Sembolik Dili | 1 | 1 | 0 | 100 |
| Atomun Yapısı | 1 | 0 | 0 | 0 |
| Güçlü Etkileşimler / İyonik Bağ | 2 | 0 | 0 | 0 |
| Güçlü Etkileşimler / Kovalent Bağ | 1 | 0 | 0 | 0 |
| Sıvılar | 1 | 0 | 0 | 0 |
| KİMYANIN TEMEL KANUNLARI VE KİMYASAL HESAPLAMALAR | 1 | 0 | 0 | 0 |
| Ayrırma ve Saflaştırma Teknikleri | 1 | 0 | 0 | 0 |
| Kimyasal Tepkime Çeşitleri | 1 | 0 | 0 | 0 |
| Nötrleşme Tepkimeleri | 1 | 0 | 0 | 0 |
| Asit ve Bazların Metallerle Tepkimeleri | 1 | 0 | 0 | 0 |
| Biyoloji | 0 | 0 | 0 | 0 |
| Karbohidratlar | 1 | 0 | 0 | 0 |
| Hayvanlar | 1 | 0 | 0 | 0 |
| Ekosistemde Madde ve Enerji Akışı | 1 | 0 | 0 | 0 |
| Mitoz | 1 | 0 | 0 | 0 |
| Cinsiyete Bağlı Kalıtım | 1 | 0 | 1 | 0 |
| Hücre Zarından Madde Geçişleri | 1 | 0 | 0 | 0 |

ULTİ TÜRKİYE GENELİ TYT DENEME



219,338 % 65,58

ANKARA / KEÇİÖREN
ETLİK ANADOLU İMAM HATİP LİSESİ

12D - 982
AYŞE NAZ KAPUK* A

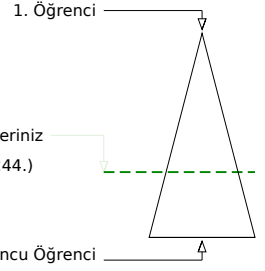
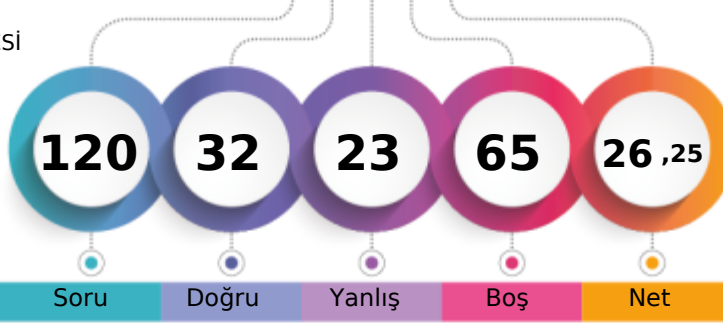

Soru Doğru Yanlış Boş Net

Şube Kurum İlçe İl Genel

Öğrenci Sıra No 9 44 567 5137 101244 % 65,58

Sınava Katılan Öğrenci Sayısı 11 61 594 6628 154382

| | Soru | Doğru | Yanlış | Boş | Net | Başarı |
|-------------------|-----------|--|-----------|----------|--------------|-------------|
| TYT Türkçe | 40 | 19 | 17 | 4 | 14,75 | % 37 |
| Cevap Anahtarı | B | ECBAAEAAACEEDCCBEBDDCBACBBEDACCADCECBBC | | | | |
| Cevaplarınız | | CCBAAEd dCb aCCdEBcadBbCB aeAeCC abECBca | | | | |

| | S | D | Y | B% |
|---|----------|----------|----------|----------|
| Türkçe | 0 | 0 | 0 | 0 |
| Metne Sözcük Yerleştirme | 1 | 1 | 0 | 100 |
| Sözcükte Anlam | 1 | 0 | 1 | 0 |
| Söz Öbeklerinde Anlam | 1 | 1 | 0 | 100 |
| Cümleler Arasındaki Anlam İlişkileri | 1 | 1 | 0 | 100 |
| Parçadaki Cümlelerin İçerik ve Özellikleri | 1 | 1 | 0 | 100 |
| İki Cümleyi Karşılaştırma | 1 | 0 | 1 | 0 |
| İki Cümleyi Birleştirme | 1 | 1 | 0 | 100 |
| Ses Bilgisi - Karma | 1 | 0 | 0 | 0 |
| de'nin, ki'nin ve mi'nin Yazımı | 1 | 0 | 1 | 0 |
| Bitişlik ve Ayrı Yazılan Kelimeler | 1 | 1 | 0 | 100 |
| Bir Ögeyi Oluşturan Sözcükler | 1 | 0 | 0 | 0 |
| Virgül | 1 | 0 | 1 | 0 |
| Noktalama İşaretleri - Karma | 1 | 1 | 0 | 100 |
| Ad Soyul Sözcükler - Karma | 1 | 0 | 1 | 0 |
| Paragrafta Anlatım Akışını Bozan Cümle | 1 | 1 | 0 | 100 |
| Düşünceyi Geliştirme Yolları | 1 | 0 | 0 | 0 |
| Paragrafta Boş Bırakılan Yerleri Tamamlama | 1 | 0 | 1 | 0 |
| Paragrafı İkiye Ayırma | 1 | 1 | 0 | 100 |
| Paragrafta Yardımcı Düşünceler | 8 | 5 | 3 | 63 |
| Paragrafta Ana Düşünce (Ana Fikir) | 2 | 0 | 2 | 0 |
| Paragrafın Yorumlanması | 4 | 1 | 3 | 25 |
| Paragrafa Cümle Yerleştirme | 1 | 1 | 0 | 100 |
| Paragrafın Karşılık Olduğu Soruyu Belirleme | 1 | 0 | 0 | 0 |
| Bir Paragrafa Bağlı Çoklu Sorular | 6 | 3 | 3 | 50 |

| | Soru | Doğru | Yanlış | Boş | Net | Başarı |
|----------------------|-----------|---|----------|-----------|-------------|------------|
| Matematik-1 | 30 | 3 | 1 | 26 | 2,75 | % 9 |
| Geometri | 10 | 0 | 0 | 10 | 0,00 | % 0 |
| TYT Matematik | 40 | 3 | 1 | 36 | 2,75 | % 7 |
| Cevap Anahtarı | B | DBAEBACDACBDECBDECEEAACBAADDAEDECCCEEBA | | | | |
| Cevaplarınız | | CB E e | | | | |

| | S | D | Y | B% |
|---|----------|----------|----------|----------|
| Matematik-1 | 0 | 0 | 0 | 0 |
| Rasyonel Sayılar | 1 | 0 | 0 | 0 |
| Tek ve Çift Sayılar | 1 | 0 | 0 | 0 |
| Temel Kavramlar ve Sayı Kümeleri | 1 | 0 | 0 | 0 |
| Bölime Kuralları | 1 | 0 | 0 | 0 |
| Ardışık Sayılar | 1 | 0 | 0 | 0 |
| Faktöriyel Kavramı | 1 | 0 | 0 | 0 |
| Asal Sayılar ve Aralarında Asal Sayılar | 1 | 0 | 0 | 0 |
| Birinci Dereceden İki Bilinmeyenli Denklemler | 1 | 0 | 0 | 0 |
| Üslü İfadeler | 1 | 0 | 0 | 0 |
| Birinci Dereceden Bir Bilinmeyenli Denklemler | 1 | 0 | 0 | 0 |
| Mutlak Değerli Denklemler | 1 | 0 | 0 | 0 |
| Aralık Kavramı ve Basit Eşitsizlikler | 1 | 0 | 0 | 0 |
| Oran ve Orantı | 1 | 0 | 0 | 0 |
| Kökü İfadeler | 1 | 0 | 0 | 0 |
| Rutin Olmayan Problemler | 1 | 0 | 0 | 0 |
| Sayı Problemleri | 1 | 0 | 0 | 0 |
| Kesir Problemleri | 1 | 0 | 0 | 0 |
| Yaş Problemleri | 1 | 1 | 0 | 100 |
| İşçi Problemleri | 1 | 1 | 0 | 100 |
| Karışım Problemleri | 1 | 0 | 0 | 0 |

| | Soru | Doğru | Yanlış | Boş | Net | Başarı |
|------------------------|-----------|---------------------------|----------|----------|-------------|-------------|
| Tarih-1 | 5 | 3 | 2 | 0 | 2,50 | % 50 |
| Coğrafya-1 | 5 | 2 | 1 | 2 | 1,75 | % 35 |
| Felsefe | 5 | 0 | 0 | 5 | 0,00 | % 0 |
| Din Kült. ve Ahl. Bil. | 5 | 5 | 0 | 0 | 5,00 | % 100 |
| Felsefe (Seçmeli) | 5 | 0 | 0 | 5 | 0,00 | % 0 |
| TYT Sosyal | 20 | 10 | 3 | 7 | 9,25 | % 46 |
| Cevap Anahtarı | B | CDBEADEACBBEDCCEBACAEAECD | | | | |
| Cevaplarınız | | CDaaAeEA EBACA | | | | |

| | S | D | Y | B% |
|--|----------|----------|----------|----------|
| Tarih-1 | 0 | 0 | 0 | 0 |
| Avrasya'da İlk Türk İzleri | 1 | 1 | 0 | 100 |
| Anadolu'nun Türkleşmesi | 1 | 0 | 1 | 0 |
| Uzun Savaşlardan Diplomasieye | 1 | 1 | 0 | 100 |
| I. Dünya Savaşı (1914-1918) | 1 | 1 | 0 | 100 |
| Millî Mücadele'de Cepheler | 1 | 0 | 1 | 0 |
| Coğrafya-1 | 0 | 0 | 0 | 0 |
| Dış Kuvvetler | 1 | 1 | 0 | 100 |
| Zaman Kavramı (Yerel, Uluslararası ve Ulusal Saat) | 1 | 0 | 0 | 0 |
| Türkiye'de Nüfusun Dağılışı | 1 | 0 | 0 | 0 |
| Uluslararası Ulaşım Hatlarının Genel Özellikleri ve Etkileri | 1 | 0 | 1 | 0 |
| Doğal Çevreyi Kullanma Biçimleri | 1 | 1 | 0 | 100 |
| Felsefe | 0 | 0 | 0 | 0 |
| Felsefenin Ortaya Çıkışı | 1 | 0 | 0 | 0 |
| Varlık Felsefesi | 1 | 0 | 0 | 0 |
| MÖ 6. Yüzyıl - MS 2. Yüzyıl Filozoflarının Felsefi Görüşleri | 1 | 0 | 0 | 0 |
| Ahlak Felsefesi | 1 | 0 | 0 | 0 |
| Sanat Felsefesi | 1 | 0 | 0 | 0 |
| Din Kült. ve Ahl. Bil. | 0 | 0 | 0 | 0 |
| Ahlaki Tutum ve Davranışlar | 1 | 1 | 0 | 100 |
| İslam ve Bilim | 1 | 1 | 0 | 100 |
| İslam ve İbadet | 1 | 1 | 0 | 100 |

| | Soru | Doğru | Yanlış | Boş | Net | Başarı |
|----------------|-----------|-----------------------|----------|-----------|--------------|------------|
| Fizik | 7 | 0 | 2 | 5 | -0,50 | % 0 |
| Kimya | 7 | 0 | 0 | 7 | 0,00 | % 0 |
| Biyoloji | 6 | 0 | 0 | 6 | 0,00 | % 0 |
| TYT Fen | 20 | 0 | 2 | 18 | -0,50 | % 0 |
| Cevap Anahtarı | B | EEBACAAAEEBCECBECDDAC | | | | |
| Cevaplarınız | | d e | | | | |

| | S | D | Y | B% |
|--|----------|----------|----------|----------|
| Fizik | 0 | 0 | 0 | 0 |
| Kaldırma Kuvveti | 1 | 0 | 1 | 0 |
| Isı, Sıcaklık ve İş Enerji | 1 | 0 | 0 | 0 |
| Elektriksel Güç ve Enerji | 1 | 0 | 0 | 0 |
| Katı, Sıvı, Gaz Basıncı | 1 | 0 | 0 | 0 |
| Sürtünme Kuvveti | 1 | 0 | 0 | 0 |
| Su Dalgaları | 1 | 0 | 1 | 0 |
| Işığın Kırılması | 1 | 0 | 0 | 0 |
| Kimya | 0 | 0 | 0 | 0 |
| Kimyanın Sembolik Dili | 1 | 0 | 0 | 0 |
| Atomun Yapısı | 1 | 0 | 0 | 0 |
| Güçlü Etkileşimler / İyonik Bağ | 2 | 0 | 0 | 0 |
| Güçlü Etkileşimler / Kovalent Bağ | 1 | 0 | 0 | 0 |
| Sıvılar | 1 | 0 | 0 | 0 |
| KİMYANIN TEMEL KANUNLARI VE KİMYASAL HESAPLAMALAR | 1 | 0 | 0 | 0 |
| Ayrırma ve Saflaştırma Teknikleri | 1 | 0 | 0 | 0 |
| Kimyasal Tepkime Çeşitleri | 1 | 0 | 0 | 0 |
| Nötralleşme Tepkimeleri | 1 | 0 | 0 | 0 |
| Asit ve Bazların Metallerle Tepkimeleri | 1 | 0 | 0 | 0 |
| Biyoloji | 0 | 0 | 0 | 0 |
| Karbohidratlar | 1 | 0 | 0 | 0 |
| Hayvanlar | 1 | 0 | 0 | 0 |
| Ekosistemde Madde ve Enerji Akışı | 1 | 0 | 0 | 0 |
| Mitoz | 1 | 0 | 0 | 0 |
| Cinsiyete Bağlı Kalıtım | 1 | 0 | 0 | 0 |
| Hücre Zarından Madde Geçişleri | 1 | 0 | 0 | 0 |

ULTİ TÜRKİYE GENELİ TYT DENEME



226,428 % 60,67

ANKARA / KEÇİÖREN
ETLİK ANADOLU İMAM HATİP LİSESİ

12D - 583
BEYZA NUR TURAN

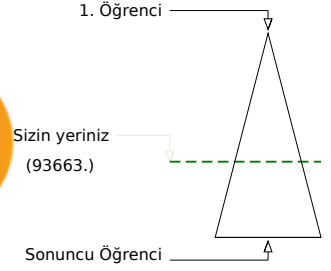
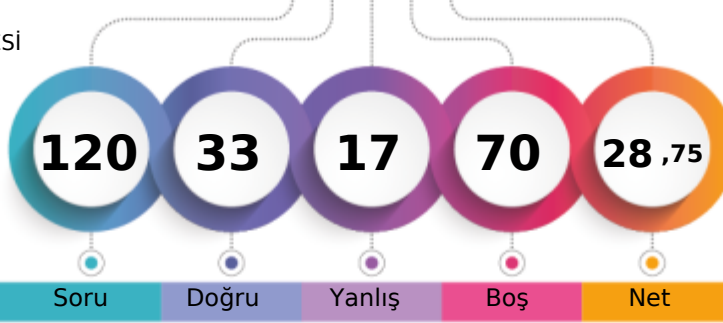

Soru Doğru Yanlış Boş Net

| | Şube | Kurum | İlçe | İl | Genel |
|-------------------------------|------|-------|------|------|---------------|
| Öğrenci Sıra No | 4 | 36 | 557 | 4835 | 93663 % 60,67 |
| Sınava Katılan Öğrenci Sayısı | 11 | 61 | 594 | 6628 | 154382 |

| | Soru | Doğru | Yanlış | Boş | Net | Başarı |
|-------------------|--|-----------|----------|-----------|--------------|-------------|
| TYT Türkçe | 40 | 21 | 9 | 10 | 18,75 | % 47 |
| Cevap Anahtarı | A BECAEAAEDCAACECADCBEBDDCBACBBEDACCECBCCB | | | | | |
| Cevaplarınız | BEC E AEbC Aa Cd CaEB bCdA B E bC ECdCbB | | | | | |

| | S | D | Y | B% |
|---|----------|----------|----------|----------|
| Türkçe | 0 | 0 | 0 | 0 |
| Metne Sözcük Yerleştirme | 1 | 1 | 0 | 100 |
| Sözcükte Anlam | 1 | 1 | 0 | 100 |
| Söz Öbeklerinde Anlam | 1 | 1 | 0 | 100 |
| Cümleler Arasındaki Anlam İlişkileri | 1 | 0 | 0 | 0 |
| Parçadaki Cümlelerin İçerik ve Özellikleri | 1 | 1 | 0 | 100 |
| İki Cümleyi Karşılaştırma | 1 | 0 | 0 | 0 |
| İki Cümleyi Birleştirme | 1 | 1 | 0 | 100 |
| Ses Bilgisi - Karma | 1 | 1 | 0 | 100 |
| de'nin, ki'nin ve mi'nin Yazımı | 1 | 0 | 1 | 0 |
| Bitişlik ve Aynı Yazılan Kelimeler | 1 | 1 | 0 | 100 |
| Bir Ögeyi Oluşturan Sözcükler | 1 | 0 | 0 | 0 |
| Virgül | 1 | 1 | 0 | 100 |
| Noktalama İşaretleri - Karma | 1 | 0 | 1 | 0 |
| Ad Soyul Sözcükler - Karma | 1 | 0 | 0 | 0 |
| Paragrafta Anlatım Akışını Bozan Cümle | 1 | 1 | 0 | 100 |
| Düşünceyi Geliştirme Yolları | 1 | 0 | 1 | 0 |
| Paragrafta Boş Bırakılan Yerleri Tamamlama | 1 | 0 | 0 | 0 |
| Paragrafı İkiye Ayırma | 1 | 1 | 0 | 100 |
| Paragrafta Yardımcı Düşünceler | 8 | 5 | 3 | 63 |
| Paragrafta Ana Düşünce (Ana Fikir) | 2 | 1 | 0 | 50 |
| Paragrafın Yorumlanması | 4 | 1 | 1 | 25 |
| Paragrafa Cümle Yerleştirme | 1 | 0 | 0 | 0 |
| Paragrafın Karşılık Olduğu Soruyu Belirleme | 1 | 0 | 0 | 0 |
| Bir Paragrafa Bağlı Çoklu Sorular | 6 | 4 | 2 | 67 |

| | Soru | Doğru | Yanlış | Boş | Net | Başarı |
|----------------------|---|----------|----------|-----------|-------------|------------|
| Matematik-1 | 30 | 1 | 2 | 27 | 0,50 | % 2 |
| Geometri | 10 | 0 | 0 | 10 | 0,00 | % 0 |
| TYT Matematik | 40 | 1 | 2 | 37 | 0,50 | % 1 |
| Cevap Anahtarı | A BACDBADEDAEDACBDECBDECEEEACBAADEBADEECCCE | | | | | |
| Cevaplarınız | A e d | | | | | |

| | S | D | Y | B% |
|---|----------|----------|----------|----------|
| Matematik-1 | 0 | 0 | 0 | 0 |
| Rasyonel Sayılar | 1 | 0 | 0 | 0 |
| Tek ve Çift Sayılar | 1 | 1 | 0 | 100 |
| Temel Kavramlar ve Sayı Kümeleri | 1 | 0 | 0 | 0 |
| Bölime Kuralları | 1 | 0 | 0 | 0 |
| Ardışık Sayılar | 1 | 0 | 0 | 0 |
| Faktöriyel Kavramı | 1 | 0 | 0 | 0 |
| Asal Sayılar ve Aralarında Asal Sayılar | 1 | 0 | 0 | 0 |
| Birinci Dereceden İki Bilinmeyenli Denklemler | 1 | 0 | 0 | 0 |
| Üslü İfadeler | 1 | 0 | 1 | 0 |
| Birinci Dereceden Bir Bilinmeyenli Denklemler | 1 | 0 | 0 | 0 |
| Mutlak Değerli Denklemler | 1 | 0 | 0 | 0 |
| Aralık Kavramı ve Basit Eşitsizlikler | 1 | 0 | 0 | 0 |
| Oran ve Orantı | 1 | 0 | 0 | 0 |
| Kökü İfadeler | 1 | 0 | 0 | 0 |
| Rutin Olmayan Problemler | 1 | 0 | 0 | 0 |
| Sayı Problemleri | 1 | 0 | 0 | 0 |
| Kesir Problemleri | 1 | 0 | 0 | 0 |
| Yaş Problemleri | 1 | 0 | 0 | 0 |
| İşçi Problemleri | 1 | 0 | 0 | 0 |
| Karışım Problemleri | 1 | 0 | 0 | 0 |

| | Soru | Doğru | Yanlış | Boş | Net | Başarı |
|------------------------|------------------------------|-----------|----------|----------|-------------|-------------|
| Tarih-1 | 5 | 3 | 1 | 1 | 2,75 | % 55 |
| Coğrafya-1 | 5 | 1 | 3 | 1 | 0,25 | % 5 |
| Felsefe | 5 | 2 | 1 | 2 | 1,75 | % 35 |
| Din Kült. ve Ahl. Bil. | 5 | 4 | 1 | 0 | 3,75 | % 75 |
| Felsefe (Seçmeli) | 5 | 0 | 0 | 5 | 0,00 | % 0 |
| TYT Sosyal | 20 | 10 | 6 | 4 | 8,50 | % 43 |
| Cevap Anahtarı | A DEACBACBDEDECCBEACAEBECDEA | | | | | |
| Cevaplarınız | Dc Cbb aDcDaC ACAEe | | | | | |

| | S | D | Y | B% |
|--|----------|----------|----------|----------|
| Tarih-1 | 0 | 0 | 0 | 0 |
| Avrasya'da İlk Türk İzleri | 1 | 1 | 0 | 100 |
| Anadolu'nun Türkleşmesi | 1 | 0 | 1 | 0 |
| Uzun Savaşlardan Diplomasieye | 1 | 0 | 0 | 0 |
| I. Dünya Savaşı (1914-1918) | 1 | 1 | 0 | 100 |
| Millî Mücadele'de Cepheleler | 1 | 1 | 0 | 100 |
| Coğrafya-1 | 0 | 0 | 0 | 0 |
| Dış Kuvvetler | 1 | 0 | 1 | 0 |
| Zaman Kavramı (Yerel, Uluslararası ve Ulusal Saat) | 1 | 0 | 0 | 0 |
| Türkiye'de Nüfusun Dağılışı | 1 | 0 | 1 | 0 |
| Uluslararası Ulaşım Hatlarının Genel Özellikleri ve Etkileri | 1 | 1 | 0 | 100 |
| Doğal Çevreyi Kullanma Biçimleri | 1 | 0 | 1 | 0 |
| Felsefe | 0 | 0 | 0 | 0 |
| Felsefenin Ortaya Çıkışı | 1 | 1 | 0 | 100 |
| Varlık Felsefesi | 1 | 0 | 1 | 0 |
| MÖ 6. Yüzyıl - MS 2. Yüzyıl Filozoflarının Felsefi Görüşleri | 1 | 1 | 0 | 100 |
| Ahlak Felsefesi | 1 | 0 | 0 | 0 |
| Sanat Felsefesi | 1 | 0 | 0 | 0 |
| Din Kült. ve Ahl. Bil. | 0 | 0 | 0 | 0 |
| Ahlaki Tutum ve Davranışlar | 1 | 1 | 0 | 100 |
| İslam ve Bilim | 1 | 1 | 0 | 100 |
| İslam ve İbadet | 1 | 1 | 0 | 100 |

| | Soru | Doğru | Yanlış | Boş | Net | Başarı |
|----------------|------------------------|----------|----------|-----------|-------------|------------|
| Fizik | 7 | 0 | 0 | 7 | 0,00 | % 0 |
| Kimya | 7 | 1 | 0 | 6 | 1,00 | % 14 |
| Biyoloji | 6 | 0 | 0 | 6 | 0,00 | % 0 |
| TYT Fen | 20 | 1 | 0 | 19 | 1,00 | % 5 |
| Cevap Anahtarı | A BEECAAACECAEEBCDAEBC | | | | | |
| Cevaplarınız | C | | | | | |

| | S | D | Y | B% |
|--|----------|----------|----------|----------|
| Fizik | 0 | 0 | 0 | 0 |
| Kaldırma Kuvveti | 1 | 0 | 0 | 0 |
| Isı, Sıcaklık ve İş Enerji | 1 | 0 | 0 | 0 |
| Elektriksel Güç ve Enerji | 1 | 0 | 0 | 0 |
| Katı, Sıvı, Gaz Basıncı | 1 | 0 | 0 | 0 |
| Sürtünme Kuvveti | 1 | 0 | 0 | 0 |
| Su Dalgaları | 1 | 0 | 0 | 0 |
| Işığın Kırılması | 1 | 0 | 0 | 0 |
| Kimya | 0 | 0 | 0 | 0 |
| Kimyanın Sembolik Dili | 1 | 1 | 0 | 100 |
| Atomun Yapısı | 1 | 0 | 0 | 0 |
| Güçlü Etkileşimler / İyonik Bağ | 2 | 0 | 0 | 0 |
| Güçlü Etkileşimler / Kovalent Bağ | 1 | 0 | 0 | 0 |
| Sıvılar | 1 | 0 | 0 | 0 |
| KİMYANIN TEMEL KANUNLARI VE KİMYASAL HESAPLAMALAR | 1 | 0 | 0 | 0 |
| Ayırma ve Saflaştırma Teknikleri | 1 | 0 | 0 | 0 |
| Kimyasal Tepkime Çeşitleri | 1 | 0 | 0 | 0 |
| Nötrleşme Tepkimeleri | 1 | 0 | 0 | 0 |
| Asit ve Bazların Metallerle Tepkimeleri | 1 | 0 | 0 | 0 |
| Biyoloji | 0 | 0 | 0 | 0 |
| Karbohidratlar | 1 | 0 | 0 | 0 |
| Hayvanlar | 1 | 0 | 0 | 0 |
| Ekosistemde Madde ve Enerji Akışı | 1 | 0 | 0 | 0 |
| Mitoz | 1 | 0 | 0 | 0 |
| Cinsiyete Bağlı Kalıtım | 1 | 0 | 0 | 0 |
| Hücre Zarından Madde Geçişleri | 1 | 0 | 0 | 0 |

ULTİ TÜRKİYE GENELİ TYT DENEME



220,470 % 64,83

ANKARA / KEÇİÖREN
ETLİK ANADOLU İMAM HATİP LİSESİ

12D - 659
ÇİĞDEM HARMAN

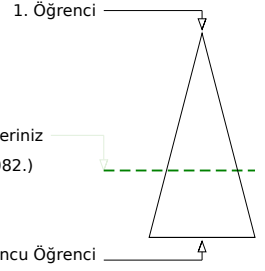
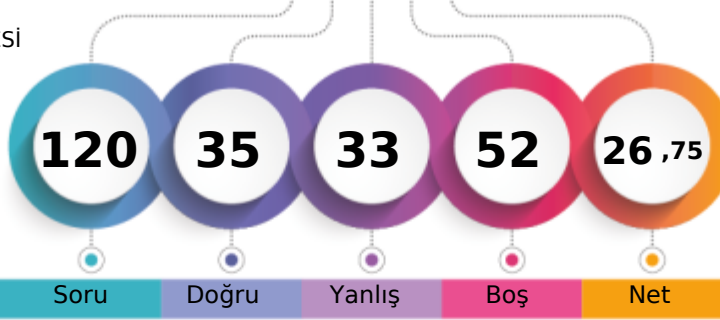

Soru Doğru Yanlış Boş Net

Şube Kurum İlçe İl Genel

Öğrenci Sıra No 8 42 564 5078 100082 % 64,83

Sınava Katılan Öğrenci Sayısı 11 61 594 6628 154382

| | | Soru | Doğru | Yanlış | Boş | Net | Başarı | |
|-------------------|---|--|-------|--------|-----|-------|--------|--|
| TYT Türkçe | | 40 | 22 | 18 | 0 | 17,50 | % 44 | |
| Cevap Anahtarı | A | BECAEAAEDCAACECADCBEBDDCBACBBEDACCECBCCB | | | | | | |
| Cevaplarınız | | BcCdacedaCcACECdDeEaDbCbCBaEcAeCEbBCCB | | | | | | |

| | S | D | Y | B% |
|---|---|---|---|-----|
| Türkçe | 0 | 0 | 0 | 0 |
| Metne Sözcük Yerleştirme | 1 | 1 | 0 | 100 |
| Sözcükte Anlam | 1 | 0 | 1 | 0 |
| Söz Öbeklerinde Anlam | 1 | 1 | 0 | 100 |
| Cümleler Arasındaki Anlam İlişkileri | 1 | 0 | 1 | 0 |
| Parçadaki Cümlelerin İçerik ve Özellikleri | 1 | 0 | 1 | 0 |
| İki Cümleyi Karşılaştırma | 1 | 0 | 1 | 0 |
| İki Cümleyi Birleştirme | 1 | 0 | 1 | 0 |
| Ses Bilgisi - Karma | 1 | 0 | 1 | 0 |
| de'nin, ki'nin ve mi'nin Yazımı | 1 | 0 | 1 | 0 |
| Bitişlik ve Ayrı Yazılan Kelimeler | 1 | 1 | 0 | 100 |
| Bir Ögeyi Oluşturan Sözcükler | 1 | 0 | 1 | 0 |
| Virgül | 1 | 1 | 0 | 100 |
| Noktalamla İşaretleri - Karma | 1 | 1 | 0 | 100 |
| Ad Soyul Sözcükler - Karma | 1 | 1 | 0 | 100 |
| Paragrafta Anlatım Akışını Bozan Cümle | 1 | 1 | 0 | 100 |
| Düşünceyi Geliştirme Yolları | 1 | 0 | 1 | 0 |
| Paragrafta Boş Bırakılan Yerleri Tamamlama | 1 | 1 | 0 | 100 |
| Paragrafı İkiye Ayırma | 1 | 1 | 0 | 100 |
| Paragrafta Yardımcı Düşünceler | 8 | 3 | 5 | 38 |
| Paragrafta Ana Düşünce (Ana Fikir) | 2 | 2 | 0 | 100 |
| Paragrafın Yorumlanması | 4 | 2 | 2 | 50 |
| Paragrafa Cümle Yerleştirme | 1 | 1 | 0 | 100 |
| Paragrafın Karşılık Olduğu Soruyu Belirleme | 1 | 0 | 1 | 0 |
| Bir Paragrafa Bağlı Çoklu Sorular | 6 | 5 | 1 | 83 |

| | Soru | Doğru | Yanlış | Boş | Net | Başarı |
|------------------------|-----------|----------------------------|----------|----------|-------------|-------------|
| Tarih-1 | 5 | 2 | 1 | 2 | 1,75 | % 35 |
| Coğrafya-1 | 5 | 2 | 1 | 2 | 1,75 | % 35 |
| Felsefe | 5 | 2 | 3 | 0 | 1,25 | % 25 |
| Din Kült. ve Ahl. Bil. | 5 | 4 | 1 | 0 | 3,75 | % 75 |
| Felsefe (Seçmeli) | 5 | 0 | 0 | 5 | 0,00 | % 0 |
| TYT Sosyal | 20 | 10 | 6 | 4 | 8,50 | % 43 |
| Cevap Anahtarı | A | DEACBACBDEDDCCBEACAEBECDEA | | | | |
| Cevaplarınız | | D dC d B EbCCebACAEE | | | | |

| | S | D | Y | B% |
|--|---|---|---|-----|
| Tarih-1 | 0 | 0 | 0 | 0 |
| Avrasya'da İlk Türk İzleri | 1 | 1 | 0 | 100 |
| Anadolu'nun Türkleşmesi | 1 | 0 | 0 | 0 |
| Uzun Savaşlardan Diplomasieye | 1 | 0 | 1 | 0 |
| I. Dünya Savaşı (1914-1918) | 1 | 1 | 0 | 100 |
| Millî Mücadele'de Cepheleler | 1 | 0 | 0 | 0 |
| Coğrafya-1 | 0 | 0 | 0 | 0 |
| Dış Kuvvetler | 1 | 0 | 1 | 0 |
| Zaman Kavramı (Yerel, Uluslararası ve Ulusal Saat) | 1 | 0 | 0 | 0 |
| Türkiye'de Nüfusun Dağılışı | 1 | 1 | 0 | 100 |
| Uluslararası Ulaşım Hatlarının Genel Özellikleri ve Etkileri | 1 | 0 | 0 | 0 |
| Doğal Çevreyi Kullanma Biçimleri | 1 | 1 | 0 | 100 |
| Felsefe | 0 | 0 | 0 | 0 |
| Felsefenin Ortaya Çıkışı | 1 | 0 | 1 | 0 |
| Varlık Felsefesi | 1 | 1 | 0 | 100 |
| MÖ 6. Yüzyıl - MS 2. Yüzyıl Filozoflarının Felsefi Görüşleri | 1 | 1 | 0 | 100 |
| Ahlak Felsefesi | 1 | 0 | 1 | 0 |
| Sanat Felsefesi | 1 | 0 | 1 | 0 |
| Din Kült. ve Ahl. Bil. | 0 | 0 | 0 | 0 |
| Ahlaki Tutum ve Davranışlar | 1 | 1 | 0 | 100 |
| İslam ve Bilim | 1 | 1 | 0 | 100 |
| İslam ve İbadet | 1 | 1 | 0 | 100 |

| | | Soru | Doğru | Yanlış | Boş | Net | Başarı |
|----------------------|---|--|----------|----------|-----------|-------------|------------|
| Matematik-1 | | 30 | 2 | 1 | 27 | 1,75 | % 6 |
| Geometri | | 10 | 0 | 0 | 10 | 0,00 | % 0 |
| TYT Matematik | | 40 | 2 | 1 | 37 | 1,75 | % 4 |
| Cevap Anahtarı | A | BACDBAEDAEDACBDECBDECEEEACBADEBADEECCE | | | | | |
| Cevaplarınız | | C E c | | | | | |

| | S | D | Y | B% |
|---|---|---|---|-----|
| Matematik-1 | 0 | 0 | 0 | 0 |
| Rasyonel Sayılar | 1 | 0 | 0 | 0 |
| Tek ve Çift Sayılar | 1 | 0 | 0 | 0 |
| Temel Kavramlar ve Sayı Kümeleri | 1 | 0 | 0 | 0 |
| Bölime Kuralları | 1 | 0 | 0 | 0 |
| Ardışık Sayılar | 1 | 0 | 0 | 0 |
| Faktöriyel Kavramı | 1 | 0 | 0 | 0 |
| Asal Sayılar ve Aralarında Asal Sayılar | 1 | 0 | 0 | 0 |
| Birinci Dereceden İki Bilinmeyenli Denklemler | 1 | 0 | 0 | 0 |
| Üslü İfadeler | 1 | 0 | 0 | 0 |
| Birinci Dereceden Bir Bilinmeyenli Denklemler | 1 | 0 | 0 | 0 |
| Mutlak Değerli Denklemler | 1 | 0 | 0 | 0 |
| Aralık Kavramı ve Basit Eşitsizlikler | 1 | 0 | 0 | 0 |
| Oran ve Orantı | 1 | 0 | 0 | 0 |
| Kökü İfadeler | 1 | 0 | 0 | 0 |
| Rutin Olmayan Problemler | 1 | 0 | 0 | 0 |
| Sayı Problemleri | 1 | 0 | 0 | 0 |
| Kesir Problemleri | 1 | 0 | 0 | 0 |
| Yaş Problemleri | 1 | 1 | 0 | 100 |
| İşçi Problemleri | 1 | 0 | 0 | 0 |
| Karışım Problemleri | 1 | 0 | 0 | 0 |

| | Soru | Doğru | Yanlış | Boş | Net | Başarı |
|----------------|-----------|----------------------|----------|-----------|--------------|------------|
| Fizik | 7 | 0 | 3 | 4 | -0,75 | % 0 |
| Kimya | 7 | 1 | 2 | 4 | 0,50 | % 7 |
| Biyoloji | 6 | 0 | 3 | 3 | -0,75 | % 0 |
| TYT Fen | 20 | 1 | 8 | 11 | -1,00 | % 0 |
| Cevap Anahtarı | A | BEECAAACECAEEBCDAEBC | | | | |
| Cevaplarınız | | c ee Cbe b bd | | | | |

| | S | D | Y | B% |
|--|---|---|---|-----|
| Fizik | 0 | 0 | 0 | 0 |
| Kaldırma Kuvveti | 1 | 0 | 0 | 0 |
| Isı, Sıcaklık ve İş Enerji | 1 | 0 | 0 | 0 |
| Elektriksel Güç ve Enerji | 1 | 0 | 1 | 0 |
| Katı, Sıvı, Gaz Basıncı | 1 | 0 | 0 | 0 |
| Sürtünme Kuvveti | 1 | 0 | 1 | 0 |
| Su Dalgaları | 1 | 0 | 1 | 0 |
| Işığın Kırılması | 1 | 0 | 0 | 0 |
| Kimya | 0 | 0 | 0 | 0 |
| Kimyanın Sembolik Dili | 1 | 1 | 0 | 100 |
| Atomun Yapısı | 1 | 0 | 1 | 0 |
| Güçlü Etkileşimler / İyonik Bağ | 2 | 0 | 1 | 0 |
| Güçlü Etkileşimler / Kovalent Bağ | 1 | 0 | 1 | 0 |
| Sıvılar | 1 | 0 | 0 | 0 |
| KİMYANIN TEMEL KANUNLARI VE KİMYASAL HESAPLAMALAR | 1 | 0 | 0 | 0 |
| Ayrırma ve Saflaştırma Teknikleri | 1 | 0 | 0 | 0 |
| Kimyasal Tepkime Çeşitleri | 1 | 0 | 0 | 0 |
| Nötralleşme Tepkimeleri | 1 | 0 | 0 | 0 |
| Asit ve Bazların Metallerle Tepkimeleri | 1 | 0 | 0 | 0 |
| Biyoloji | 0 | 0 | 0 | 0 |
| Karbohidratlar | 1 | 0 | 1 | 0 |
| Hayvanlar | 1 | 0 | 0 | 0 |
| Ekosistemde Madde ve Enerji Akışı | 1 | 0 | 0 | 0 |
| Mitoz | 1 | 0 | 1 | 0 |
| Cinsiyete Bağlı Kalıtım | 1 | 0 | 1 | 0 |
| Hücre Zarından Madde Geçişleri | 1 | 0 | 0 | 0 |

ULTİ TÜRKİYE GENELİ TYT DENEME



179,595 % 86,56

ANKARA / KEÇİÖREN
ETLİK ANADOLU İMAM HATİP LİSESİ

12D - 693
EMİNE BEŞİKTAŞ

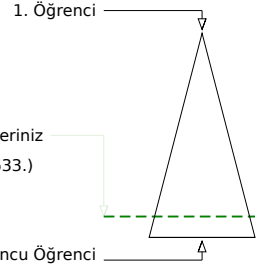
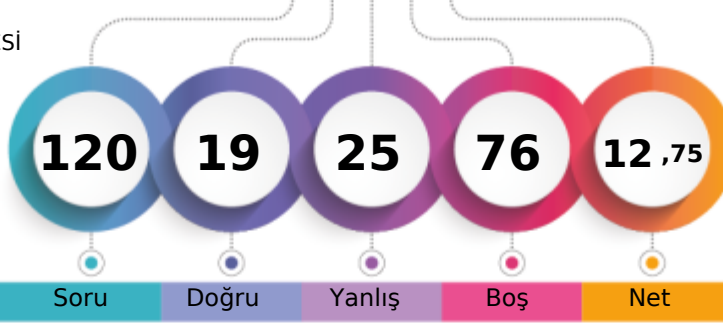

Soru Doğru Yanlış Boş Net

Şube Kurum İlçe İl Genel

Öğrenci Sıra No 11 54 583 6091 133633 % 86,56

Sınava Katılan Öğrenci Sayısı 11 61 594 6628 154382

| | | Soru | Doğru | Yanlış | Boş | Net | Başarı |
|-------------------|---|--|-------|--------|-----|------|--------|
| TYT Türkçe | | 40 | 12 | 20 | 8 | 7,00 | % 18 |
| Cevap Anahtarı | A | BECAEAAEDCAACECADCBEBDDCBACBBEDACCECBCCB | | | | | |
| Cevaplarınız | | ecbA Ac b ea ebbCB BDBaBbCcBacb ECaCbe | | | | | |

| | S | D | Y | B% |
|---|---|---|---|-----|
| Türkçe | 0 | 0 | 0 | 0 |
| Metne Sözcük Yerleştirme | 1 | 0 | 1 | 0 |
| Sözcükte Anlam | 1 | 0 | 1 | 0 |
| Söz Öbeklerinde Anlam | 1 | 0 | 1 | 0 |
| Cümleler Arasındaki Anlam İlişkileri | 1 | 1 | 0 | 100 |
| Parçadaki Cümlelerin İçerik ve Özellikleri | 1 | 0 | 0 | 0 |
| İki Cümleyi Karşılaştırma | 1 | 1 | 0 | 100 |
| İki Cümleyi Birleştirme | 1 | 0 | 1 | 0 |
| Ses Bilgisi - Karma | 1 | 0 | 0 | 0 |
| de'nin, ki'nin ve mi'nin Yazımı | 1 | 0 | 0 | 0 |
| Bitişlik ve Ayrı Yazılan Kelimeler | 1 | 0 | 1 | 0 |
| Bir Ögeyi Oluşturan Sözcükler | 1 | 0 | 0 | 0 |
| Virgül | 1 | 0 | 1 | 0 |
| Noktalamla İşaretleri - Karma | 1 | 0 | 1 | 0 |
| Ad Soylu Sözcükler - Karma | 1 | 0 | 0 | 0 |
| Paragrafta Anlatım Akışını Bozan Cümle | 1 | 0 | 1 | 0 |
| Düşünceyi Geliştirme Yolları | 1 | 0 | 1 | 0 |
| Paragrafta Boş Bırakılan Yerleri Tamamlama | 1 | 0 | 1 | 0 |
| Paragrafı İkiye Ayırma | 1 | 1 | 0 | 100 |
| Paragrafta Yardımcı Düşünceler | 8 | 2 | 4 | 25 |
| Paragrafta Ana Düşünce (Ana Fikir) | 2 | 1 | 1 | 50 |
| Paragrafın Yorumlanması | 4 | 1 | 2 | 25 |
| Paragrafa Cümle Yerleştirme | 1 | 1 | 0 | 100 |
| Paragrafın Karşılık Olduğu Soruyu Belirleme | 1 | 1 | 0 | 100 |
| Bir Paragrafa Bağlı Çoklu Sorular | 6 | 3 | 3 | 50 |

| | | Soru | Doğru | Yanlış | Boş | Net | Başarı |
|----------------------|---|---|-------|--------|-----|------|--------|
| TYT Matematik | | 40 | 0 | 0 | 40 | 0,00 | % 0 |
| Cevap Anahtarı | A | BACDBAEDAEDACBDECBDECEEEACBAADEBADEECCE | | | | | |
| Cevaplarınız | | | | | | | |

| | S | D | Y | B% |
|---|---|---|---|----|
| Matematik-1 | 0 | 0 | 0 | 0 |
| Rasyonel Sayılar | 1 | 0 | 0 | 0 |
| Tek ve Çift Sayılar | 1 | 0 | 0 | 0 |
| Temel Kavramlar ve Sayı Kümeleri | 1 | 0 | 0 | 0 |
| Bölmeye Kuralları | 1 | 0 | 0 | 0 |
| Ardışık Sayılar | 1 | 0 | 0 | 0 |
| Faktöriyel Kavramı | 1 | 0 | 0 | 0 |
| Asal Sayılar ve Aralarında Asal Sayılar | 1 | 0 | 0 | 0 |
| Birinci Dereceden İki Bilinmeyenli Denklemler | 1 | 0 | 0 | 0 |
| Üstlü İfadeler | 1 | 0 | 0 | 0 |
| Birinci Dereceden Bir Bilinmeyenli Denklemler | 1 | 0 | 0 | 0 |
| Mutlak Değerli Denklemler | 1 | 0 | 0 | 0 |
| Aralık Kavramı ve Basit Eşitsizlikler | 1 | 0 | 0 | 0 |
| Oran ve Orantı | 1 | 0 | 0 | 0 |
| Köklü İfadeler | 1 | 0 | 0 | 0 |
| Rutin Olmayan Problemler | 1 | 0 | 0 | 0 |
| Sayı Problemleri | 1 | 0 | 0 | 0 |
| Kesir Problemleri | 1 | 0 | 0 | 0 |
| Yaş Problemleri | 1 | 0 | 0 | 0 |
| İşçi Problemleri | 1 | 0 | 0 | 0 |
| Karışım Problemleri | 1 | 0 | 0 | 0 |
| Hareket Problemleri | 1 | 0 | 0 | 0 |
| Yüzde, Kar-Zarar Problemleri | 1 | 0 | 0 | 0 |
| Küme Problemleri | 1 | 0 | 0 | 0 |
| Koşullu Önerme ve İki Yönlü Koşullu Önerme | 1 | 0 | 0 | 0 |

| | | Soru | Doğru | Yanlış | Boş | Net | Başarı |
|-------------------------------|---|----------------------------|-------|--------|-----|-------|--------|
| Tarih-1 | | 5 | 2 | 1 | 2 | 1,75 | % 35 |
| Coğrafya-1 | | 5 | 0 | 1 | 4 | -0,25 | % 0 |
| Felsefe | | 5 | 2 | 1 | 2 | 1,75 | % 35 |
| Din Kült. ve Ahl. Bil. | | 5 | 3 | 2 | 0 | 2,50 | % 50 |
| Felsefe (Seçmeli) | | 5 | 0 | 0 | 5 | 0,00 | % 0 |
| TYT Sosyal | | 20 | 7 | 5 | 8 | 5,75 | % 29 |
| Cevap Anahtarı | A | DEACBACBDEDCCEBEACAEBECDEA | | | | | |
| Cevaplarınız | | Dc C bbC B AaAeE | | | | | |

| | S | D | Y | B% |
|--|---|---|---|-----|
| Tarih-1 | 0 | 0 | 0 | 0 |
| Avrasya'da İlk Türk İzleri | 1 | 1 | 0 | 100 |
| Anadolu'nun Türkleşmesi | 1 | 0 | 1 | 0 |
| Uzun Savaşlardan Diplomasiye | 1 | 0 | 0 | 0 |
| I. Dünya Savaşı (1914-1918) | 1 | 1 | 0 | 100 |
| Millî Mücadele'de Cepheleler | 1 | 0 | 0 | 0 |
| Coğrafya-1 | 0 | 0 | 0 | 0 |
| Dış Kuvvetler | 1 | 0 | 0 | 0 |
| Zaman Kavramı (Yerel, Uluslararası ve Ulusal Saat) | 1 | 0 | 0 | 0 |
| Türkiye'de Nüfusun Dağılışı | 1 | 0 | 0 | 0 |
| Uluslararası Ulaşım Hatlarının Genel Özellikleri ve Etkileri | 1 | 0 | 0 | 0 |
| Doğal Çevreyi Kullanma Biçimleri | 1 | 0 | 1 | 0 |
| Felsefe | 0 | 0 | 0 | 0 |
| Felsefenin Ortaya Çıkışı | 1 | 0 | 1 | 0 |
| Varlık Felsefesi | 1 | 1 | 0 | 100 |
| MÖ 6. Yüzyıl - MS 2. Yüzyıl Filozoflarının Felsefi Görüşleri | 1 | 0 | 0 | 0 |
| Ahlak Felsefesi | 1 | 1 | 0 | 100 |
| Sanat Felsefesi | 1 | 0 | 0 | 0 |
| Din Kült. ve Ahl. Bil. | 0 | 0 | 0 | 0 |
| Ahlaki Tutum ve Davranışlar | 1 | 1 | 0 | 100 |
| İslam ve Bilim | 1 | 0 | 1 | 0 |
| İslam ve İbadet | 1 | 1 | 0 | 100 |

| | | Soru | Doğru | Yanlış | Boş | Net | Başarı |
|----------------|---|---------------------|-------|--------|-----|------|--------|
| TYT Fen | | 20 | 0 | 0 | 20 | 0,00 | % 0 |
| Cevap Anahtarı | A | BEECAACECAEEBCDAEBC | | | | | |
| Cevaplarınız | | | | | | | |

| | S | D | Y | B% |
|--|---|---|---|----|
| Fizik | 0 | 0 | 0 | 0 |
| Kaldırma Kuvveti | 1 | 0 | 0 | 0 |
| Isı, Sıcaklık ve İç Enerji | 1 | 0 | 0 | 0 |
| Elektriksel Güç ve Enerji | 1 | 0 | 0 | 0 |
| Katı, Sıvı, Gaz Basıncı | 1 | 0 | 0 | 0 |
| Sürtünme Kuvveti | 1 | 0 | 0 | 0 |
| Su Dalgaları | 1 | 0 | 0 | 0 |
| Işığın Kırılması | 1 | 0 | 0 | 0 |
| Kimya | 0 | 0 | 0 | 0 |
| Kimyanın Sembolik Dili | 1 | 0 | 0 | 0 |
| Atomun Yapısı | 1 | 0 | 0 | 0 |
| Güçlü Etkileşimler / İyonik Bağ | 2 | 0 | 0 | 0 |
| Güçlü Etkileşimler / Kovalent Bağ | 1 | 0 | 0 | 0 |
| Sıvılar | 1 | 0 | 0 | 0 |
| KİMYANIN TEMEL KANUNLARI VE KİMYASAL HESAPLAMALAR | 1 | 0 | 0 | 0 |
| Ayırma ve Safaştırma Teknikleri | 1 | 0 | 0 | 0 |
| Kimyasal Tepkime Çeşitleri | 1 | 0 | 0 | 0 |
| Nötralleşme Tepkimeleri | 1 | 0 | 0 | 0 |
| Asit ve Bazların Metallerle Tepkimeleri | 1 | 0 | 0 | 0 |
| Biyoloji | 0 | 0 | 0 | 0 |
| Karbohidratlar | 1 | 0 | 0 | 0 |
| Hayvanlar | 1 | 0 | 0 | 0 |
| Ekosistemde Madde ve Enerji Akışı | 1 | 0 | 0 | 0 |
| Mitoz | 1 | 0 | 0 | 0 |
| Cinsiyete Bağlı Kalıtım | 1 | 0 | 0 | 0 |
| Hücre Zarından Madde Geçişleri | 1 | 0 | 0 | 0 |

ULTİ TÜRKİYE GENELİ TYT DENEME

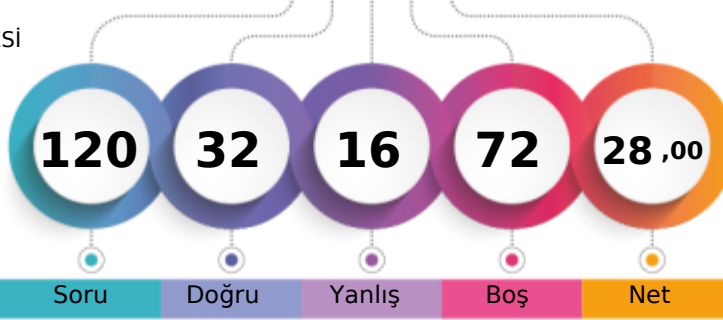

224,123 % 62,28

ANKARA / KEÇİÖREN
ETLİK ANADOLU İMAM HATİP LİSESİ12D - 596
EMİNE NUR KIRÇIÇEK

1. Öğrenci

Sizin yeriniz
(96143.)

Sonuncu Öğrenci

Soru Doğru Yanlış Boş Net

Şube Kurum İlçe İl Genel

Öğrenci Sıra No 5 37 559 4928 96143 % 62,28

Sınava Katılan Öğrenci Sayısı 11 61 594 6628 154382

| | Soru | Doğru | Yanlış | Boş | Net | Başarı |
|-------------------|-----------|--|----------|-----------|--------------|-------------|
| TYT Türkçe | 40 | 21 | 9 | 10 | 18,75 | % 47 |
| Cevap Anahtarı | B | ECBAAEEAAACEEDCCBEBDDCBACBBEDACCADCECBBC | | | | |
| Cevaplarınız | | ccBAAAbc Ab bCCBEBc CBbCB ED Cd bECBB | | | | |

| | S | D | Y | B% |
|---|----------|----------|----------|----------|
| Türkçe | 0 | 0 | 0 | 0 |
| Metne Sözcük Yerleştirme | 1 | 1 | 0 | 100 |
| Sözcükte Anlam | 1 | 0 | 1 | 0 |
| Söz Öbeklerinde Anlam | 1 | 1 | 0 | 100 |
| Cümleler Arasındaki Anlam İlişkileri | 1 | 1 | 0 | 100 |
| Parçadaki Cümlelerin İçerik ve Özellikleri | 1 | 0 | 1 | 0 |
| İki Cümleyi Karşılaştırma | 1 | 0 | 1 | 0 |
| İki Cümleyi Birleştirme | 1 | 1 | 0 | 100 |
| Ses Bilgisi - Karma | 1 | 0 | 0 | 0 |
| de'nin, ki'nin ve mi'nin Yazımı | 1 | 0 | 1 | 0 |
| Bitişlik ve Ayrı Yazılan Kelimeler | 1 | 1 | 0 | 100 |
| Bir Ögeyi Oluşturan Sözcükler | 1 | 0 | 0 | 0 |
| Virgül | 1 | 1 | 0 | 100 |
| Noktalama İşaretleri - Karma | 1 | 0 | 1 | 0 |
| Ad Soyul Sözcükler - Karma | 1 | 0 | 0 | 0 |
| Paragrafta Anlatım Akışını Bozan Cümle | 1 | 0 | 1 | 0 |
| Düşünceyi Geliştirme Yolları | 1 | 0 | 0 | 0 |
| Paragrafta Boş Bırakılan Yerleri Tamamlama | 1 | 0 | 0 | 0 |
| Paragrafı İkiye Ayırma | 1 | 1 | 0 | 100 |
| Paragrafta Yardımcı Düşünceler | 8 | 5 | 1 | 63 |
| Paragrafta Ana Düşünce (Ana Fikir) | 2 | 1 | 1 | 50 |
| Paragrafın Yorumlanması | 4 | 3 | 0 | 75 |
| Paragrafa Cümle Yerleştirme | 1 | 1 | 0 | 100 |
| Paragrafın Karşılık Olduğu Soruyu Belirleme | 1 | 0 | 0 | 0 |
| Bir Paragrafa Bağlı Çoklu Sorular | 6 | 4 | 1 | 67 |

| | Soru | Doğru | Yanlış | Boş | Net | Başarı |
|------------------------|-----------|--------------------------|----------|----------|-------------|-------------|
| Tarih-1 | 5 | 1 | 2 | 2 | 0,50 | % 10 |
| Coğrafya-1 | 5 | 2 | 1 | 2 | 1,75 | % 35 |
| Felsefe | 5 | 3 | 2 | 0 | 2,50 | % 50 |
| Din Küll. ve Ahl. Bil. | 5 | 5 | 0 | 0 | 5,00 | % 100 |
| Felsefe (Seçmeli) | 5 | 0 | 0 | 5 | 0,00 | % 0 |
| TYT Sosyal | 20 | 11 | 5 | 4 | 9,75 | % 49 |
| Cevap Anahtarı | B | CDBEADEACBBEDCCBACAEAECD | | | | |
| Cevaplarınız | | dD d aE BcdDCCEBACA | | | | |

| | S | D | Y | B% |
|--|----------|----------|----------|----------|
| Tarih-1 | 0 | 0 | 0 | 0 |
| Avrasya'da İlk Türk İzleri | 1 | 1 | 0 | 100 |
| Anadolu'nun Türkleşmesi | 1 | 0 | 1 | 0 |
| Uzun Savaşlardan Diplomasieye | 1 | 0 | 0 | 0 |
| I. Dünya Savaşı (1914-1918) | 1 | 0 | 1 | 0 |
| Millî Mücadele'de Cepheleler | 1 | 0 | 0 | 0 |
| Coğrafya-1 | 0 | 0 | 0 | 0 |
| Dış Kuvvetler | 1 | 0 | 0 | 0 |
| Zaman Kavramı (Yerel, Uluslararası ve Ulusal Saat) | 1 | 0 | 0 | 0 |
| Türkiye'de Nüfusun Dağılışı | 1 | 1 | 0 | 100 |
| Uluslararası Ulaşım Hatlarının Genel Özellikleri ve Etkileri | 1 | 0 | 1 | 0 |
| Doğal Çevreyi Kullanma Biçimleri | 1 | 1 | 0 | 100 |
| Felsefe | 0 | 0 | 0 | 0 |
| Felsefenin Ortaya Çıkışı | 1 | 1 | 0 | 100 |
| Varlık Felsefesi | 1 | 1 | 0 | 100 |
| MÖ 6. Yüzyıl - MS 2. Yüzyıl Filozoflarının Felsefi Görüşleri | 1 | 1 | 0 | 100 |
| Ahlak Felsefesi | 1 | 0 | 1 | 0 |
| Sanat Felsefesi | 1 | 0 | 1 | 0 |
| Din Küll. ve Ahl. Bil. | 0 | 0 | 0 | 0 |
| Ahlaki Tutum ve Davranışlar | 1 | 1 | 0 | 100 |
| İslam ve Bilim | 1 | 1 | 0 | 100 |
| İslam ve İbadet | 1 | 1 | 0 | 100 |

| | Soru | Doğru | Yanlış | Boş | Net | Başarı |
|----------------------|-----------|--|----------|-----------|--------------|------------|
| Matematik-1 | 30 | 0 | 2 | 28 | -0,50 | % 0 |
| Geometri | 10 | 0 | 0 | 10 | 0,00 | % 0 |
| TYT Matematik | 40 | 0 | 2 | 38 | -0,50 | % 0 |
| Cevap Anahtarı | B | DBADEBACDACBDECBDECEEEACBAADDAEDECCCEEBA | | | | |
| Cevaplarınız | | e e | | | | |

| | S | D | Y | B% |
|---|----------|----------|----------|----------|
| Matematik-1 | 0 | 0 | 0 | 0 |
| Rasyonel Sayılar | 1 | 0 | 0 | 0 |
| Tek ve Çift Sayılar | 1 | 0 | 1 | 0 |
| Temel Kavramlar ve Sayı Kümeleri | 1 | 0 | 0 | 0 |
| Bölime Kuralları | 1 | 0 | 0 | 0 |
| Ardışık Sayılar | 1 | 0 | 1 | 0 |
| Faktöriyel Kavramı | 1 | 0 | 0 | 0 |
| Asal Sayılar ve Aralarında Asal Sayılar | 1 | 0 | 0 | 0 |
| Birinci Dereceden İki Bilinmeyenli Denklemler | 1 | 0 | 0 | 0 |
| Üslü İfadeler | 1 | 0 | 0 | 0 |
| Birinci Dereceden Bir Bilinmeyenli Denklemler | 1 | 0 | 0 | 0 |
| Mutlak Değerli Denklemler | 1 | 0 | 0 | 0 |
| Aralık Kavramı ve Basit Eşitsizlikler | 1 | 0 | 0 | 0 |
| Oran ve Orantı | 1 | 0 | 0 | 0 |
| Köküklü İfadeler | 1 | 0 | 0 | 0 |
| Rutin Olmayan Problemler | 1 | 0 | 0 | 0 |
| Sayı Problemleri | 1 | 0 | 0 | 0 |
| Kesir Problemleri | 1 | 0 | 0 | 0 |
| Yaş Problemleri | 1 | 0 | 0 | 0 |
| İşçi Problemleri | 1 | 0 | 0 | 0 |
| Karışım Problemleri | 1 | 0 | 0 | 0 |

| | Soru | Doğru | Yanlış | Boş | Net | Başarı |
|----------------|-----------|-----------------------|----------|-----------|-------------|------------|
| TYT Fen | 20 | 0 | 0 | 20 | 0,00 | % 0 |
| Cevap Anahtarı | B | EEBACAAAEEBCECBCECDAC | | | | |
| Cevaplarınız | | | | | | |

| | S | D | Y | B% |
|--|----------|----------|----------|----------|
| Fizik | 0 | 0 | 0 | 0 |
| Kaldırma Kuvveti | 1 | 0 | 0 | 0 |
| Isı, Sıcaklık ve İç Enerji | 1 | 0 | 0 | 0 |
| Elektriksel Güç ve Enerji | 1 | 0 | 0 | 0 |
| Katı, Sıvı, Gaz Basıncı | 1 | 0 | 0 | 0 |
| Sürtünme Kuvveti | 1 | 0 | 0 | 0 |
| Su Dalgaları | 1 | 0 | 0 | 0 |
| Işığın Kırılması | 1 | 0 | 0 | 0 |
| Kimya | 0 | 0 | 0 | 0 |
| Kimyanın Sembolik Dili | 1 | 0 | 0 | 0 |
| Atomun Yapısı | 1 | 0 | 0 | 0 |
| Güçlü Etkileşimler / İyonik Bağ | 2 | 0 | 0 | 0 |
| Güçlü Etkileşimler / Kovalent Bağ | 1 | 0 | 0 | 0 |
| Sıvılar | 1 | 0 | 0 | 0 |
| KİMYANIN TEMEL KANUNLARI VE KİMYASAL HESAPLAMALAR | 1 | 0 | 0 | 0 |
| Ayırma ve Safaştırma Teknikleri | 1 | 0 | 0 | 0 |
| Kimyasal Tepkime Çeşitleri | 1 | 0 | 0 | 0 |
| Nötralleşme Tepkimeleri | 1 | 0 | 0 | 0 |
| Asit ve Bazların Metallerle Tepkimeleri | 1 | 0 | 0 | 0 |
| Biyoloji | 0 | 0 | 0 | 0 |
| Karbohidratlar | 1 | 0 | 0 | 0 |
| Hayvanlar | 1 | 0 | 0 | 0 |
| Ekosistemde Madde ve Enerji Akışı | 1 | 0 | 0 | 0 |
| Mitoz | 1 | 0 | 0 | 0 |
| Cinsiyete Bağlı Kalıtım | 1 | 0 | 0 | 0 |
| Hücre Zarından Madde Geçişleri | 1 | 0 | 0 | 0 |

ULTİ TÜRKİYE GENELİ TYT DENEME



258,908 % 37,27

ANKARA / KEÇİÖREN
ETLİK ANADOLU İMAM HATİP LİSESİ

12D - 563
ESLEM AVCI

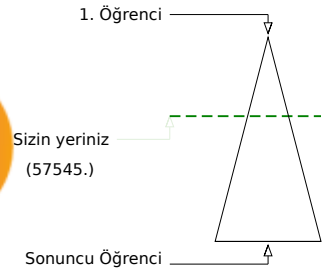
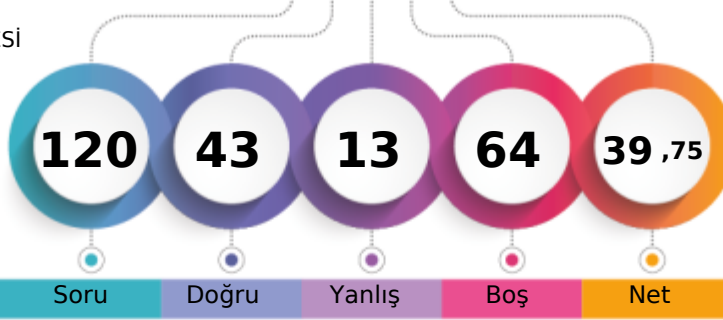

Soru Doğru Yanlış Boş Net

Şube Kurum İlçe İl Genel

Öğrenci Sıra No 2 13 488 3288 57545 % 37,27

Sınava Katılan Öğrenci Sayısı 11 61 594 6628 154382

| | | Soru | Doğru | Yanlış | Boş | Net | Başarı |
|-------------------|---|--|-------|--------|-----|-------|--------|
| TYT Türkçe | | 40 | 27 | 9 | 4 | 24,75 | % 62 |
| Cevap Anahtarı | A | BECAEAAEDCAACECADCBEBDDCBACBBEDACCECBCCB | | | | | |
| Cevaplarınız | | BECAEAA b Aa CADCBEBDeCdbCBBacACecCBCCB | | | | | |

| | S | D | Y | B% |
|---|---|---|---|-----|
| Türkçe | 0 | 0 | 0 | 0 |
| Metne Sözcük Yerleştirme | 1 | 1 | 0 | 100 |
| Sözcükte Anlam | 1 | 1 | 0 | 100 |
| Söz Öbeklerinde Anlam | 1 | 1 | 0 | 100 |
| Cümleler Arasındaki Anlam İlişkileri | 1 | 1 | 0 | 100 |
| Parçadaki Cümlelerin İçerik ve Özellikleri | 1 | 1 | 0 | 100 |
| İki Cümleyi Karşılaştırma | 1 | 1 | 0 | 100 |
| İki Cümleyi Birleştirme | 1 | 1 | 0 | 100 |
| Ses Bilgisi - Karma | 1 | 0 | 0 | 0 |
| de'nin, ki'nin ve mi'nin Yazımı | 1 | 0 | 1 | 0 |
| Bitişlik ve Ayrı Yazılan Kelimeler | 1 | 0 | 0 | 0 |
| Bir Ögeyi Oluşturan Sözcükler | 1 | 0 | 0 | 0 |
| Virgül | 1 | 1 | 0 | 100 |
| Noktalamaya İşaretleri - Karma | 1 | 0 | 1 | 0 |
| Ad Soyul Sözcükler - Karma | 1 | 0 | 0 | 0 |
| Paragrafta Anlatım Akışını Bozan Cümle | 1 | 1 | 0 | 100 |
| Düşünceyi Geliştirme Yolları | 1 | 1 | 0 | 100 |
| Paragrafta Boş Bırakılan Yerleri Tamamlama | 1 | 1 | 0 | 100 |
| Paragrafı İkiye Ayırma | 1 | 1 | 0 | 100 |
| Paragrafta Yardımcı Düşünceler | 8 | 6 | 2 | 75 |
| Paragrafta Ana Düşünce (Ana Fikir) | 2 | 2 | 0 | 100 |
| Paragrafın Yorumlanması | 4 | 0 | 4 | 0 |
| Paragrafa Cümle Yerleştirme | 1 | 1 | 0 | 100 |
| Paragrafın Karşılık Olduğu Soruyu Belirleme | 1 | 1 | 0 | 100 |
| Bir Paragrafa Bağlı Çoklu Sorular | 6 | 5 | 1 | 83 |

| | | Soru | Doğru | Yanlış | Boş | Net | Başarı |
|----------------------|---|---|-------|--------|-----|------|--------|
| Matematik-1 | | 30 | 2 | 0 | 28 | 2,00 | % 7 |
| Geometri | | 10 | 0 | 0 | 10 | 0,00 | % 0 |
| TYT Matematik | | 40 | 2 | 0 | 38 | 2,00 | % 5 |
| Cevap Anahtarı | A | BACDBAEDAEDACBDECBDECEEEACBAADEBADEECCE | | | | | |
| Cevaplarınız | | C B | | | | | |

| | S | D | Y | B% |
|---|---|---|---|-----|
| Matematik-1 | 0 | 0 | 0 | 0 |
| Rasyonel Sayılar | 1 | 0 | 0 | 0 |
| Tek ve Çift Sayılar | 1 | 0 | 0 | 0 |
| Temel Kavramlar ve Sayı Kümeleri | 1 | 0 | 0 | 0 |
| Bölmeye Kuralları | 1 | 0 | 0 | 0 |
| Ardışık Sayılar | 1 | 0 | 0 | 0 |
| Faktöriyel Kavramı | 1 | 0 | 0 | 0 |
| Asal Sayılar ve Aralarında Asal Sayılar | 1 | 0 | 0 | 0 |
| Birinci Dereceden İki Bilinmeyenli Denklemler | 1 | 0 | 0 | 0 |
| Üslü İfadeler | 1 | 0 | 0 | 0 |
| Birinci Dereceden Bir Bilinmeyenli Denklemler | 1 | 0 | 0 | 0 |
| Mutlak Değerli Denklemler | 1 | 0 | 0 | 0 |
| Aralık Kavramı ve Basit Eşitsizlikler | 1 | 0 | 0 | 0 |
| Oran ve Orantı | 1 | 0 | 0 | 0 |
| Kökü İfadeler | 1 | 0 | 0 | 0 |
| Rutin Olmayan Problemler | 1 | 0 | 0 | 0 |
| Sayı Problemleri | 1 | 0 | 0 | 0 |
| Kesir Problemleri | 1 | 0 | 0 | 0 |
| Yaş Problemleri | 1 | 1 | 0 | 100 |
| İşçi Problemleri | 1 | 0 | 0 | 0 |
| Karışım Problemleri | 1 | 0 | 0 | 0 |

| | | Soru | Doğru | Yanlış | Boş | Net | Başarı |
|-------------------------------|---|----------------------------|-------|--------|-----|-------|--------|
| Tarih-1 | | 5 | 3 | 0 | 2 | 3,00 | % 60 |
| Coğrafya-1 | | 5 | 2 | 2 | 1 | 1,50 | % 30 |
| Felsefe | | 5 | 3 | 1 | 1 | 2,75 | % 55 |
| Din Kült. ve Ahl. Bil. | | 5 | 4 | 1 | 0 | 3,75 | % 75 |
| Felsefe (Seçmeli) | | 5 | 0 | 0 | 5 | 0,00 | % 0 |
| TYT Sosyal | | 20 | 12 | 4 | 4 | 11,00 | % 55 |
| Cevap Anahtarı | A | DEACBACBDEDCCEBEACAEBECDEA | | | | | |
| Cevaplarınız | | D A Bb BeEDCCE ACAEd | | | | | |

| | S | D | Y | B% |
|--|---|---|---|-----|
| Tarih-1 | 0 | 0 | 0 | 0 |
| Avrasya'da İlk Türk İzleri | 1 | 1 | 0 | 100 |
| Anadolu'nun Türkleşmesi | 1 | 0 | 0 | 0 |
| Uzun Savaşlardan Diplomasieye | 1 | 1 | 0 | 100 |
| I. Dünya Savaşı (1914-1918) | 1 | 0 | 0 | 0 |
| Millî Mücadele'de Cepheler | 1 | 1 | 0 | 100 |
| Coğrafya-1 | 0 | 0 | 0 | 0 |
| Dış Kuvvetler | 1 | 0 | 1 | 0 |
| Zaman Kavramı (Yerel, Uluslararası ve Ulusal Saat) | 1 | 0 | 0 | 0 |
| Türkiye'de Nüfusun Dağılışı | 1 | 1 | 0 | 100 |
| Uluslararası Ulaşım Hatlarının Genel Özellikleri ve Etkileri | 1 | 0 | 1 | 0 |
| Doğal Çevreyi Kullanma Biçimleri | 1 | 1 | 0 | 100 |
| Felsefe | 0 | 0 | 0 | 0 |
| Felsefenin Ortaya Çıkışı | 1 | 1 | 0 | 100 |
| Varlık Felsefesi | 1 | 1 | 0 | 100 |
| MÖ 6. Yüzyıl - MS 2. Yüzyıl Filozoflarının Felsefi Görüşleri | 1 | 1 | 0 | 100 |
| Ahlak Felsefesi | 1 | 0 | 1 | 0 |
| Sanat Felsefesi | 1 | 0 | 0 | 0 |
| Din Kült. ve Ahl. Bil. | 0 | 0 | 0 | 0 |
| Ahlaki Tutum ve Davranışlar | 1 | 1 | 0 | 100 |
| İslam ve Bilim | 1 | 1 | 0 | 100 |
| İslam ve İbadet | 1 | 1 | 0 | 100 |

| | | Soru | Doğru | Yanlış | Boş | Net | Başarı |
|-----------------|---|----------------------|-------|--------|-----|------|--------|
| Fizik | | 7 | 0 | 0 | 7 | 0,00 | % 0 |
| Kimya | | 7 | 1 | 0 | 6 | 1,00 | % 14 |
| Biyoloji | | 6 | 1 | 0 | 5 | 1,00 | % 17 |
| TYT Fen | | 20 | 2 | 0 | 18 | 2,00 | % 10 |
| Cevap Anahtarı | A | BEECAAACECAEEBCEAEBC | | | | | |
| Cevaplarınız | | C E | | | | | |

| | S | D | Y | B% |
|--|---|---|---|-----|
| Fizik | 0 | 0 | 0 | 0 |
| Kaldırma Kuvveti | 1 | 0 | 0 | 0 |
| Isı, Sıcaklık ve İş Enerji | 1 | 0 | 0 | 0 |
| Elektriksel Güç ve Enerji | 1 | 0 | 0 | 0 |
| Katı, Sıvı, Gaz Basıncı | 1 | 0 | 0 | 0 |
| Sürtünme Kuvveti | 1 | 0 | 0 | 0 |
| Su Dalgaları | 1 | 0 | 0 | 0 |
| Işığın Kırılması | 1 | 0 | 0 | 0 |
| Kimya | 0 | 0 | 0 | 0 |
| Kimyanın Sembolik Dili | 1 | 1 | 0 | 100 |
| Atomun Yapısı | 1 | 0 | 0 | 0 |
| Güçlü Etkileşimler / İyonik Bağ | 2 | 0 | 0 | 0 |
| Güçlü Etkileşimler / Kovalent Bağ | 1 | 0 | 0 | 0 |
| Sıvılar | 1 | 0 | 0 | 0 |
| KİMYANIN TEMEL KANUNLARI VE KİMYASAL HESAPLAMALAR | 1 | 0 | 0 | 0 |
| Ayrırma ve Saflaştırma Teknikleri | 1 | 0 | 0 | 0 |
| Kimyasal Tepkime Çeşitleri | 1 | 0 | 0 | 0 |
| Nötralleşme Tepkimeleri | 1 | 0 | 0 | 0 |
| Asit ve Bazların Metallerle Tepkimeleri | 1 | 0 | 0 | 0 |
| Biyoloji | 0 | 0 | 0 | 0 |
| Karbohidratlar | 1 | 0 | 0 | 0 |
| Hayvanlar | 1 | 0 | 0 | 0 |
| Ekosistemde Madde ve Enerji Akışı | 1 | 0 | 0 | 0 |
| Mitoz | 1 | 1 | 0 | 100 |
| Cinsiyete Bağlı Kalıtım | 1 | 0 | 0 | 0 |
| Hücre Zarından Madde Geçişleri | 1 | 0 | 0 | 0 |

ULTİ TÜRKİYE GENELİ TYT DENEME



198,830 % 78,00

ANKARA / KEÇİÖREN
ETLİK ANADOLU İMAM HATİP LİSESİ

12D - 703
FATMANUR NAÇAR

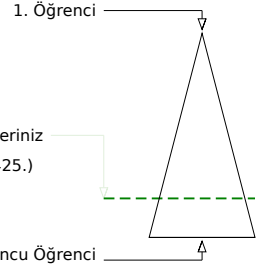
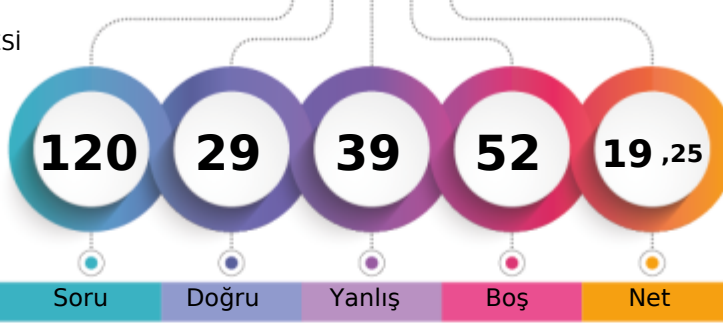

Soru Doğru Yanlış Boş Net

Şube Kurum İlçe İl Genel

Öğrenci Sıra No 10 52 581 5767 120425 % 78,00

Sınava Katılan Öğrenci Sayısı 11 61 594 6628 154382

| | Soru | Doğru | Yanlış | Boş | Net | Başarı |
|-------------------|-----------|--|-----------|----------|--------------|-------------|
| TYT Türkçe | 40 | 16 | 22 | 2 | 10,50 | % 26 |
| Cevap Anahtarı | B | ECBAAEAAACEEDCCBEBDDCBACBBEDACCADCECBBC | | | | |
| Cevaplarınız | | dCeAAEdAdeEcD CBEBbadedCc aeceCCbebdCdeC | | | | |

| | S | D | Y | B% |
|---|----------|----------|----------|----------|
| Türkçe | 0 | 0 | 0 | 0 |
| Metne Sözcük Yerleştirme | 1 | 0 | 1 | 0 |
| Sözcükte Anlam | 1 | 0 | 1 | 0 |
| Söz Öbeklerinde Anlam | 1 | 1 | 0 | 100 |
| Cümleler Arasındaki Anlam İlişkileri | 1 | 1 | 0 | 100 |
| Parçadaki Cümlelerin İçerik ve Özellikleri | 1 | 1 | 0 | 100 |
| İki Cümleyi Karşılaştırma | 1 | 0 | 1 | 0 |
| İki Cümleyi Birleştirme | 1 | 1 | 0 | 100 |
| Ses Bilgisi - Karma | 1 | 0 | 1 | 0 |
| de'nin, ki'nin ve mi'nin Yazımı | 1 | 1 | 0 | 100 |
| Bitişlik ve Ayrı Yazılan Kelimeler | 1 | 0 | 0 | 0 |
| Bir Ögeyi Oluşturan Sözcükler | 1 | 1 | 0 | 100 |
| Virgül | 1 | 0 | 1 | 0 |
| Noktalamla İşaretleri - Karma | 1 | 0 | 1 | 0 |
| Ad Soyul Sözcükler - Karma | 1 | 1 | 0 | 100 |
| Paragrafta Anlatım Akışını Bozan Cümle | 1 | 1 | 0 | 100 |
| Düşünceyi Geliştirme Yolları | 1 | 0 | 1 | 0 |
| Paragrafta Boş Bırakılan Yerleri Tamamlama | 1 | 0 | 1 | 0 |
| Paragrafı İkiye Ayırma | 1 | 1 | 0 | 100 |
| Paragrafta Yardımcı Düşünceler | 8 | 4 | 4 | 50 |
| Paragrafta Ana Düşünce (Ana Fikir) | 2 | 0 | 2 | 0 |
| Paragrafın Yorumlanması | 4 | 0 | 4 | 0 |
| Paragrafa Cümle Yerleştirme | 1 | 1 | 0 | 100 |
| Paragrafın Karşılık Olduğu Soruyu Belirleme | 1 | 0 | 0 | 0 |
| Bir Paragrafa Bağlı Çoklu Sorular | 6 | 2 | 4 | 33 |

| | Soru | Doğru | Yanlış | Boş | Net | Başarı |
|----------------------|-----------|------------------------------------|----------|-----------|--------------|------------|
| Matematik-1 | 30 | 1 | 5 | 24 | -0,25 | % 0 |
| Geometri | 10 | 0 | 0 | 10 | 0,00 | % 0 |
| TYT Matematik | 40 | 1 | 5 | 34 | -0,25 | % 0 |
| Cevap Anahtarı | B | DBAEBACDACBDECEEEACBAADDAEDECCEEBA | | | | |
| Cevaplarınız | | bCe bea | | | | |

| | S | D | Y | B% |
|---|----------|----------|----------|----------|
| Matematik-1 | 0 | 0 | 0 | 0 |
| Rasyonel Sayılar | 1 | 0 | 0 | 0 |
| Tek ve Çift Sayılar | 1 | 0 | 0 | 0 |
| Temel Kavramlar ve Sayı Kümeleri | 1 | 0 | 0 | 0 |
| Bölime Kuralları | 1 | 0 | 0 | 0 |
| Ardışık Sayılar | 1 | 0 | 0 | 0 |
| Faktöriyel Kavramı | 1 | 0 | 0 | 0 |
| Asal Sayılar ve Aralarında Asal Sayılar | 1 | 0 | 0 | 0 |
| Birinci Dereceden İki Bilinmeyenli Denklemler | 1 | 0 | 0 | 0 |
| Üslü İfadeler | 1 | 0 | 0 | 0 |
| Birinci Dereceden Bir Bilinmeyenli Denklemler | 1 | 0 | 0 | 0 |
| Mutlak Değerli Denklemler | 1 | 0 | 0 | 0 |
| Aralık Kavramı ve Basit Eşitsizlikler | 1 | 0 | 0 | 0 |
| Oran ve Orantı | 1 | 0 | 0 | 0 |
| Kökü İfadeler | 1 | 0 | 0 | 0 |
| Rutin Olmayan Problemler | 1 | 0 | 0 | 0 |
| Sayı Problemleri | 1 | 0 | 0 | 0 |
| Kesir Problemleri | 1 | 0 | 1 | 0 |
| Yaş Problemleri | 1 | 1 | 0 | 100 |
| İşçi Problemleri | 1 | 0 | 1 | 0 |
| Karışım Problemleri | 1 | 0 | 0 | 0 |

| | Soru | Doğru | Yanlış | Boş | Net | Başarı |
|------------------------|-----------|---------------------------|-----------|----------|-------------|-------------|
| Tarih-1 | 5 | 2 | 3 | 0 | 1,25 | % 25 |
| Coğrafya-1 | 5 | 2 | 3 | 0 | 1,25 | % 25 |
| Felsefe | 5 | 2 | 3 | 0 | 1,25 | % 25 |
| Din Kült. ve Ahl. Bil. | 5 | 4 | 1 | 0 | 3,75 | % 75 |
| Felsefe (Seçmeli) | 5 | 0 | 0 | 5 | 0,00 | % 0 |
| TYT Sosyal | 20 | 10 | 10 | 0 | 7,50 | % 38 |
| Cevap Anahtarı | B | CDBEADEACBBEDCCEBACAEAECD | | | | |
| Cevaplarınız | | CDabcDabeBcEbCaEACA | | | | |

| | S | D | Y | B% |
|--|----------|----------|----------|----------|
| Tarih-1 | 0 | 0 | 0 | 0 |
| Avrasya'da İlk Türk İzleri | 1 | 1 | 0 | 100 |
| Anadolu'nun Türkleşmesi | 1 | 0 | 1 | 0 |
| Uzun Savaşlardan Diplomasieye | 1 | 0 | 1 | 0 |
| I. Dünya Savaşı (1914-1918) | 1 | 1 | 0 | 100 |
| Millî Mücadele'de Cepheler | 1 | 0 | 1 | 0 |
| Coğrafya-1 | 0 | 0 | 0 | 0 |
| Dış Kuvvetler | 1 | 0 | 1 | 0 |
| Zaman Kavramı (Yerel, Uluslararası ve Ulusal Saat) | 1 | 0 | 1 | 0 |
| Türkiye'de Nüfusun Dağılışı | 1 | 1 | 0 | 100 |
| Uluslararası Ulaşım Hatlarının Genel Özellikleri ve Etkileri | 1 | 1 | 0 | 100 |
| Doğal Çevreyi Kullanma Biçimleri | 1 | 0 | 1 | 0 |
| Felsefe | 0 | 0 | 0 | 0 |
| Felsefenin Ortaya Çıkışı | 1 | 0 | 1 | 0 |
| Varlık Felsefesi | 1 | 1 | 0 | 100 |
| MÖ 6. Yüzyıl - MS 2. Yüzyıl Filozoflarının Felsefi Görüşleri | 1 | 0 | 1 | 0 |
| Ahlak Felsefesi | 1 | 0 | 1 | 0 |
| Sanat Felsefesi | 1 | 1 | 0 | 100 |
| Din Kült. ve Ahl. Bil. | 0 | 0 | 0 | 0 |
| Ahlaki Tutum ve Davranışlar | 1 | 1 | 0 | 100 |
| İslam ve Bilim | 1 | 1 | 0 | 100 |
| İslam ve İbadet | 1 | 1 | 0 | 100 |

| | Soru | Doğru | Yanlış | Boş | Net | Başarı |
|----------------|-----------|-----------------------|----------|-----------|-------------|------------|
| Fizik | 7 | 0 | 0 | 7 | 0,00 | % 0 |
| Kimya | 7 | 2 | 0 | 5 | 2,00 | % 29 |
| Biyoloji | 6 | 0 | 2 | 4 | -0,50 | % 0 |
| TYT Fen | 20 | 2 | 2 | 16 | 1,50 | % 8 |
| Cevap Anahtarı | B | EEBACAAAEEBCECBECDCAC | | | | |
| Cevaplarınız | | c c d d | | | | |

| | S | D | Y | B% |
|--|----------|----------|----------|----------|
| Fizik | 0 | 0 | 0 | 0 |
| Kaldırma Kuvveti | 1 | 0 | 0 | 0 |
| Isı, Sıcaklık ve İş Enerji | 1 | 0 | 0 | 0 |
| Elektriksel Güç ve Enerji | 1 | 0 | 0 | 0 |
| Katı, Sıvı, Gaz Basıncı | 1 | 0 | 0 | 0 |
| Sürtünme Kuvveti | 1 | 0 | 0 | 0 |
| Su Dalgaları | 1 | 0 | 0 | 0 |
| Işığın Kırılması | 1 | 0 | 0 | 0 |
| Kimya | 0 | 0 | 0 | 0 |
| Kimyanın Sembolik Dili | 1 | 1 | 0 | 100 |
| Atomun Yapısı | 1 | 0 | 0 | 0 |
| Güçlü Etkileşimler / İyonik Bağ | 2 | 1 | 0 | 50 |
| Güçlü Etkileşimler / Kovalent Bağ | 1 | 1 | 0 | 100 |
| Sıvılar | 1 | 0 | 0 | 0 |
| KİMYANIN TEMEL KANUNLARI VE KİMYASAL HESAPLAMALAR | 1 | 0 | 0 | 0 |
| Ayrırma ve Saflaştırma Teknikleri | 1 | 0 | 0 | 0 |
| Kimyasal Tepkime Çeşitleri | 1 | 0 | 0 | 0 |
| Nötrleşme Tepkimeleri | 1 | 0 | 0 | 0 |
| Asit ve Bazların Metallerle Tepkimeleri | 1 | 0 | 0 | 0 |
| Biyoloji | 0 | 0 | 0 | 0 |
| Karbohidratlar | 1 | 0 | 0 | 0 |
| Hayvanlar | 1 | 0 | 0 | 0 |
| Ekosistemde Madde ve Enerji Akışı | 1 | 0 | 1 | 0 |
| Mitoz | 1 | 0 | 1 | 0 |
| Cinsiyete Bağlı Kalıtım | 1 | 0 | 0 | 0 |
| Hücre Zarından Madde Geçişleri | 1 | 0 | 0 | 0 |

ULTİ TÜRKİYE GENELİ TYT DENEME



264,490 % 33,72

ANKARA / KEÇİÖREN
ETLİK ANADOLU İMAM HATİP LİSESİ

12D - 579
NİSA NUR YILMAZ

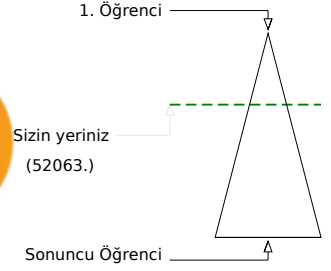
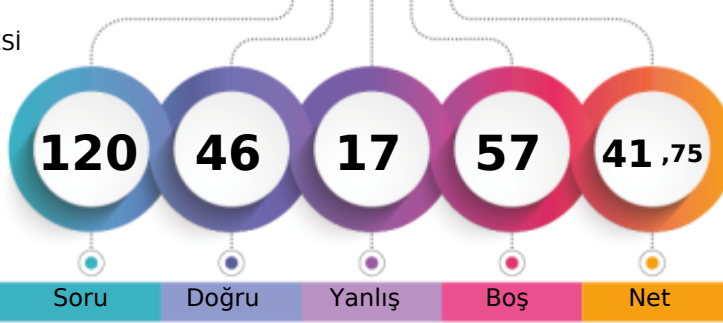

Soru Doğru Yanlış Boş Net

Şube Kurum İlçe İl Genel

Öğrenci Sıra No 1 8 475 3029 52063 % 33,72

Sınava Katılan Öğrenci Sayısı 11 61 594 6628 154382

| | Soru | Doğru | Yanlış | Boş | Net | Başarı |
|-------------------|--|-----------|-----------|----------|--------------|-------------|
| TYT Türkçe | 40 | 30 | 10 | 0 | 27,50 | % 69 |
| Cevap Anahtarı | A BECAEAAEDCAACECADCBEBDDCBACBBEDACCECBCCB | | | | | |
| Cevaplarınız | BECAEAAEDCbAacdADCBEbDeCebCBBeACeECcCCB | | | | | |

| | S | D | Y | B% |
|---|----------|----------|----------|----------|
| Türkçe | 0 | 0 | 0 | 0 |
| Metne Sözcük Yerleştirme | 1 | 1 | 0 | 100 |
| Sözcükte Anlam | 1 | 1 | 0 | 100 |
| Söz Öbeklerinde Anlam | 1 | 1 | 0 | 100 |
| Cümleler Arasındaki Anlam İlişkileri | 1 | 1 | 0 | 100 |
| Parçadaki Cümlelerin İçerik ve Özellikleri | 1 | 1 | 0 | 100 |
| İki Cümleyi Karşılaştırma | 1 | 1 | 0 | 100 |
| İki Cümleyi Birleştirme | 1 | 1 | 0 | 100 |
| Ses Bilgisi - Karma | 1 | 1 | 0 | 100 |
| de'nin, ki'nin ve mi'nin Yazımı | 1 | 1 | 0 | 100 |
| Bitişlik ve Aynı Yazılan Kelimeler | 1 | 1 | 0 | 100 |
| Bir Ögeyi Oluşturan Sözcükler | 1 | 0 | 1 | 0 |
| Virgül | 1 | 1 | 0 | 100 |
| Noktalamla İşaretleri - Karma | 1 | 0 | 1 | 0 |
| Ad Soyul Sözcükler - Karma | 1 | 0 | 1 | 0 |
| Paragrafta Anlatım Akışını Bozan Cümle | 1 | 0 | 1 | 0 |
| Düşünceyi Geliştirme Yolları | 1 | 1 | 0 | 100 |
| Paragrafta Boş Bırakılan Yerleri Tamamlama | 1 | 1 | 0 | 100 |
| Paragrafı İkiye Ayırma | 1 | 1 | 0 | 100 |
| Paragrafta Yardımcı Düşünceler | 8 | 6 | 2 | 75 |
| Paragrafta Ana Düşünce (Ana Fikir) | 2 | 2 | 0 | 100 |
| Paragrafın Yorumlanması | 4 | 1 | 3 | 25 |
| Paragrafa Cümle Yerleştirme | 1 | 1 | 0 | 100 |
| Paragrafın Karşılık Olduğu Soruyu Belirleme | 1 | 1 | 0 | 100 |
| Bir Paragrafa Bağlı Çoklu Sorular | 6 | 5 | 1 | 83 |

| | Soru | Doğru | Yanlış | Boş | Net | Başarı |
|----------------------|---|----------|----------|-----------|-------------|-------------|
| Matematik-1 | 30 | 3 | 0 | 27 | 3,00 | % 10 |
| Geometri | 10 | 0 | 0 | 10 | 0,00 | % 0 |
| TYT Matematik | 40 | 3 | 0 | 37 | 3,00 | % 8 |
| Cevap Anahtarı | A BACDBADEDAEDACBDECBDECEEEACBAADEBADEECCCE | | | | | |
| Cevaplarınız | B E C | | | | | |

| | S | D | Y | B% |
|---|----------|----------|----------|----------|
| Matematik-1 | 0 | 0 | 0 | 0 |
| Rasyonel Sayılar | 1 | 0 | 0 | 0 |
| Tek ve Çift Sayılar | 1 | 0 | 0 | 0 |
| Temel Kavramlar ve Sayı Kümeleri | 1 | 0 | 0 | 0 |
| Bölmeye Kuralları | 1 | 0 | 0 | 0 |
| Ardışık Sayılar | 1 | 1 | 0 | 100 |
| Faktöriyel Kavramı | 1 | 0 | 0 | 0 |
| Asal Sayılar ve Aralarında Asal Sayılar | 1 | 0 | 0 | 0 |
| Birinci Dereceden İki Bilinmeyenli Denklemler | 1 | 1 | 0 | 100 |
| Üslü İfadeler | 1 | 0 | 0 | 0 |
| Birinci Dereceden Bir Bilinmeyenli Denklemler | 1 | 0 | 0 | 0 |
| Mutlak Değerli Denklemler | 1 | 0 | 0 | 0 |
| Aralık Kavramı ve Basit Eşitsizlikler | 1 | 0 | 0 | 0 |
| Oran ve Orantı | 1 | 0 | 0 | 0 |
| Kökü İfadeler | 1 | 0 | 0 | 0 |
| Rutin Olmayan Problemler | 1 | 0 | 0 | 0 |
| Sayı Problemleri | 1 | 0 | 0 | 0 |
| Kesir Problemleri | 1 | 0 | 0 | 0 |
| Yaş Problemleri | 1 | 1 | 0 | 100 |
| İşçi Problemleri | 1 | 0 | 0 | 0 |
| Karışım Problemleri | 1 | 0 | 0 | 0 |

| | Soru | Doğru | Yanlış | Boş | Net | Başarı |
|------------------------|------------------------------|-----------|----------|----------|--------------|-------------|
| Tarih-1 | 5 | 4 | 1 | 0 | 3,75 | % 75 |
| Coğrafya-1 | 5 | 2 | 2 | 1 | 1,50 | % 30 |
| Felsefe | 5 | 4 | 1 | 0 | 3,75 | % 75 |
| Din Kült. ve Ahl. Bil. | 5 | 3 | 1 | 1 | 2,75 | % 55 |
| Felsefe (Seçmeli) | 5 | 0 | 0 | 5 | 0,00 | % 0 |
| TYT Sosyal | 20 | 13 | 5 | 2 | 11,75 | % 59 |
| Cevap Anahtarı | A DEACBACBDEDECCBEACAEBECDEA | | | | | |
| Cevaplarınız | DEdCBe BaEDCCBdAeAE | | | | | |

| | S | D | Y | B% |
|--|----------|----------|----------|----------|
| Tarih-1 | 0 | 0 | 0 | 0 |
| Avrasya'da İlk Türk İzleri | 1 | 1 | 0 | 100 |
| Anadolu'nun Türkleşmesi | 1 | 1 | 0 | 100 |
| Uzun Savaşlardan Diplomasieye | 1 | 0 | 1 | 0 |
| I. Dünya Savaşı (1914-1918) | 1 | 1 | 0 | 100 |
| Millî Mücadele'de Cepheleler | 1 | 1 | 0 | 100 |
| Coğrafya-1 | 0 | 0 | 0 | 0 |
| Dış Kuvvetler | 1 | 0 | 1 | 0 |
| Zaman Kavramı (Yerel, Uluslararası ve Ulusal Saat) | 1 | 0 | 0 | 0 |
| Türkiye'de Nüfusun Dağılışı | 1 | 1 | 0 | 100 |
| Uluslararası Ulaşım Hatlarının Genel Özellikleri ve Etkileri | 1 | 0 | 1 | 0 |
| Doğal Çevreyi Kullanma Biçimleri | 1 | 1 | 0 | 100 |
| Felsefe | 0 | 0 | 0 | 0 |
| Felsefenin Ortaya Çıkışı | 1 | 1 | 0 | 100 |
| Varlık Felsefesi | 1 | 1 | 0 | 100 |
| MÖ 6. Yüzyıl - MS 2. Yüzyıl Filozoflarının Felsefi Görüşleri | 1 | 1 | 0 | 100 |
| Ahlak Felsefesi | 1 | 1 | 0 | 100 |
| Sanat Felsefesi | 1 | 0 | 1 | 0 |
| Din Kült. ve Ahl. Bil. | 0 | 0 | 0 | 0 |
| Ahlaki Tutum ve Davranışlar | 1 | 1 | 0 | 100 |
| İslam ve Bilim | 1 | 0 | 1 | 0 |
| İslam ve İbadet | 1 | 1 | 0 | 100 |

| | Soru | Doğru | Yanlış | Boş | Net | Başarı |
|----------------|--------------------------|----------|----------|-----------|--------------|------------|
| Fizik | 7 | 0 | 0 | 7 | 0,00 | % 0 |
| Kimya | 7 | 0 | 0 | 7 | 0,00 | % 0 |
| Biyoloji | 6 | 0 | 2 | 4 | -0,50 | % 0 |
| TYT Fen | 20 | 0 | 2 | 18 | -0,50 | % 0 |
| Cevap Anahtarı | A BEECAAACECAEEBCCDAEEBC | | | | | |
| Cevaplarınız | ee | | | | | |

| | S | D | Y | B% |
|--|----------|----------|----------|----------|
| Fizik | 0 | 0 | 0 | 0 |
| Kaldırma Kuvveti | 1 | 0 | 0 | 0 |
| Isı, Sıcaklık ve İş Enerji | 1 | 0 | 0 | 0 |
| Elektriksel Güç ve Enerji | 1 | 0 | 0 | 0 |
| Katı, Sıvı, Gaz Basıncı | 1 | 0 | 0 | 0 |
| Sürtünme Kuvveti | 1 | 0 | 0 | 0 |
| Su Dalgaları | 1 | 0 | 0 | 0 |
| Işığın Kırılması | 1 | 0 | 0 | 0 |
| Kimya | 0 | 0 | 0 | 0 |
| Kimyanın Sembolik Dili | 1 | 0 | 0 | 0 |
| Atomun Yapısı | 1 | 0 | 0 | 0 |
| Güçlü Etkileşimler / İyonik Bağ | 2 | 0 | 0 | 0 |
| Güçlü Etkileşimler / Kovalent Bağ | 1 | 0 | 0 | 0 |
| Sıvılar | 1 | 0 | 0 | 0 |
| KİMYANIN TEMEL KANUNLARI VE KİMYASAL HESAPLAMALAR | 1 | 0 | 0 | 0 |
| Ayrırma ve Saflaştırma Teknikleri | 1 | 0 | 0 | 0 |
| Kimyasal Tepkime Çeşitleri | 1 | 0 | 0 | 0 |
| Nötrleşme Tepkimeleri | 1 | 0 | 0 | 0 |
| Asit ve Bazların Metallerle Tepkimeleri | 1 | 0 | 0 | 0 |
| Biyoloji | 0 | 0 | 0 | 0 |
| Karbohidratlar | 1 | 0 | 0 | 0 |
| Hayvanlar | 1 | 0 | 1 | 0 |
| Ekosistemde Madde ve Enerji Akışı | 1 | 0 | 1 | 0 |
| Mitoz | 1 | 0 | 0 | 0 |
| Cinsiyete Bağlı Kalıtım | 1 | 0 | 0 | 0 |
| Hücre Zarından Madde Geçişleri | 1 | 0 | 0 | 0 |

ULTİ TÜRKİYE GENELİ TYT DENEME



220,835 % 64,55

ANKARA / KEÇİÖREN
ETLİK ANADOLU İMAM HATİP LİSESİ

12D - 589
SENANUR KIRIK

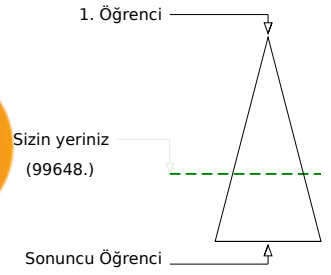
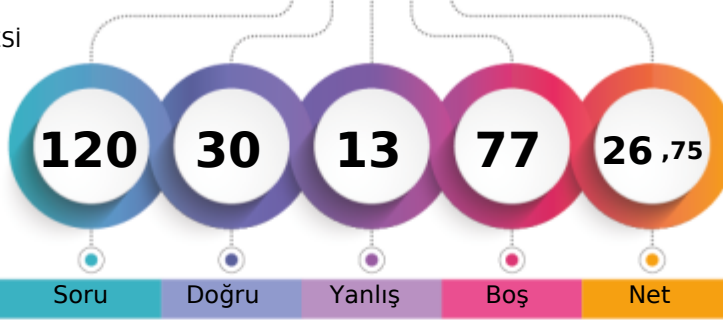

Soru Doğru Yanlış Boş Net

Şube Kurum İlçe İl Genel

Öğrenci Sıra No 7 41 563 5057 99648 % 64,55

Sınava Katılan Öğrenci Sayısı 11 61 594 6628 154382

| | | Soru | Doğru | Yanlış | Boş | Net | Başarı | |
|-------------------|---|---|-------|--------|-----|-------|--------|--|
| TYT Türkçe | | 40 | 17 | 8 | 15 | 15,00 | % 38 | |
| Cevap Anahtarı | B | ECBAAEAAACEEDCCBEBDDCBACBBEDACCADCECBBC | | | | | | |
| Cevaplarınız | | dCBAAEe Aa DCC dBD cbC C CdcBBb | | | | | | |

| | S | D | Y | B% |
|---|---|---|---|-----|
| Türkçe | 0 | 0 | 0 | 0 |
| Metne Sözcük Yerleştirme | 1 | 1 | 0 | 100 |
| Sözcükte Anlam | 1 | 0 | 1 | 0 |
| Söz Öbeklerinde Anlam | 1 | 1 | 0 | 100 |
| Cümleler Arasındaki Anlam İlişkileri | 1 | 1 | 0 | 100 |
| Parçadaki Cümlelerin İçerik ve Özellikleri | 1 | 1 | 0 | 100 |
| İki Cümleyi Karşılaştırma | 1 | 0 | 1 | 0 |
| İki Cümleyi Birleştirme | 1 | 1 | 0 | 100 |
| Ses Bilgisi - Karma | 1 | 0 | 0 | 0 |
| de'nin, ki'nin ve mi'nin Yazımı | 1 | 1 | 0 | 100 |
| Bitişlik ve Ayrı Yazılan Kelimeler | 1 | 1 | 0 | 100 |
| Bir Ögeyi Oluşturan Sözcükler | 1 | 0 | 0 | 0 |
| Virgül | 1 | 1 | 0 | 100 |
| Noktalamaya İşaretleri - Karma | 1 | 0 | 1 | 0 |
| Ad Soyul Sözcükler - Karma | 1 | 0 | 0 | 0 |
| Paragrafta Anlatım Akışını Bozan Cümle | 1 | 1 | 0 | 100 |
| Düşünceyi Geliştirme Yolları | 1 | 0 | 0 | 0 |
| Paragrafta Boş Bırakılan Yerleri Tamamlama | 1 | 0 | 0 | 0 |
| Paragrafı İkiye Ayırma | 1 | 1 | 0 | 100 |
| Paragrafta Yardımcı Düşünceler | 8 | 1 | 2 | 13 |
| Paragrafta Ana Düşünce (Ana Fikir) | 2 | 1 | 0 | 50 |
| Paragrafın Yorumlanması | 4 | 0 | 1 | 0 |
| Paragrafa Cümle Yerleştirme | 1 | 1 | 0 | 100 |
| Paragrafın Karşılık Olduğu Soruyu Belirleme | 1 | 0 | 0 | 0 |
| Bir Paragrafa Bağlı Çoklu Sorular | 6 | 4 | 2 | 67 |

| | | Soru | Doğru | Yanlış | Boş | Net | Başarı | |
|----------------------|---|--|-------|--------|-----|------|--------|--|
| TYT Matematik | | 40 | 0 | 0 | 40 | 0,00 | % 0 | |
| Cevap Anahtarı | B | DBADEBACDADCBDECEBDECEEEACBAADDAEDEECCCEEBBA | | | | | | |
| Cevaplarınız | | | | | | | | |

| | S | D | Y | B% |
|---|---|---|---|----|
| Matematik-1 | 0 | 0 | 0 | 0 |
| Rasyonel Sayılar | 1 | 0 | 0 | 0 |
| Tek ve Çift Sayılar | 1 | 0 | 0 | 0 |
| Temel Kavramlar ve Sayı Kümeleri | 1 | 0 | 0 | 0 |
| Bölmeye Kuralları | 1 | 0 | 0 | 0 |
| Ardışık Sayılar | 1 | 0 | 0 | 0 |
| Faktöriyel Kavramı | 1 | 0 | 0 | 0 |
| Asal Sayılar ve Aralarında Asal Sayılar | 1 | 0 | 0 | 0 |
| Birinci Dereceden İki Bilinmeyenli Denklemler | 1 | 0 | 0 | 0 |
| Üstü ifadeler | 1 | 0 | 0 | 0 |
| Birinci Dereceden Bir Bilinmeyenli Denklemler | 1 | 0 | 0 | 0 |
| Mutlak Değerli Denklemler | 1 | 0 | 0 | 0 |
| Aralık Kavramı ve Basit Eşitsizlikler | 1 | 0 | 0 | 0 |
| Oran ve Orantı | 1 | 0 | 0 | 0 |
| Köklü İfadeler | 1 | 0 | 0 | 0 |
| Rutin Olmayan Problemler | 1 | 0 | 0 | 0 |
| Sayı Problemleri | 1 | 0 | 0 | 0 |
| Kesir Problemleri | 1 | 0 | 0 | 0 |
| Yaş Problemleri | 1 | 0 | 0 | 0 |
| İşçi Problemleri | 1 | 0 | 0 | 0 |
| Karışım Problemleri | 1 | 0 | 0 | 0 |
| Hareket Problemleri | 1 | 0 | 0 | 0 |
| Yüzde, Kar-Zarar Problemleri | 1 | 0 | 0 | 0 |
| Küme Problemleri | 1 | 0 | 0 | 0 |
| Koşullu Önerme ve İki Yönlü Koşullu Önerme | 1 | 0 | 0 | 0 |

| | | Soru | Doğru | Yanlış | Boş | Net | Başarı |
|-------------------------------|---|--------------------------|-------|--------|-----|-------|--------|
| Tarih-1 | | 5 | 3 | 2 | 0 | 2,50 | % 50 |
| Coğrafya-1 | | 5 | 2 | 1 | 2 | 1,75 | % 35 |
| Felsefe | | 5 | 4 | 1 | 0 | 3,75 | % 75 |
| Din Kült. ve Ahl. Bil. | | 5 | 4 | 1 | 0 | 3,75 | % 75 |
| Felsefe (Seçmeli) | | 5 | 0 | 0 | 5 | 0,00 | % 0 |
| TYT Sosyal | | 20 | 13 | 5 | 2 | 11,75 | % 59 |
| Cevap Anahtarı | B | CDBEADEACBBEDCCBACAEAECD | | | | | |
| Cevaplarınız | | CDBbe Ed BaEDCCEdACA | | | | | |

| | S | D | Y | B% |
|--|---|---|---|-----|
| Tarih-1 | 0 | 0 | 0 | 0 |
| Avrasya'da İlk Türk İzleri | 1 | 1 | 0 | 100 |
| Anadolu'nun Türkleşmesi | 1 | 0 | 1 | 0 |
| Uzun Savaşlardan Diplomasiye | 1 | 0 | 1 | 0 |
| I. Dünya Savaşı (1914-1918) | 1 | 1 | 0 | 100 |
| Millî Mücadele'de Cepheleler | 1 | 1 | 0 | 100 |
| Coğrafya-1 | 0 | 0 | 0 | 0 |
| Dış Kuvvetler | 1 | 0 | 1 | 0 |
| Zaman Kavramı (Yerel, Uluslararası ve Ulusal Saat) | 1 | 0 | 0 | 0 |
| Türkiye'de Nüfusun Dağılışı | 1 | 1 | 0 | 100 |
| Uluslararası Ulaşım Hatlarının Genel Özellikleri ve Etkileri | 1 | 0 | 0 | 0 |
| Doğal Çevreyi Kullanma Biçimleri | 1 | 1 | 0 | 100 |
| Felsefe | 0 | 0 | 0 | 0 |
| Felsefenin Ortaya Çıkışı | 1 | 1 | 0 | 100 |
| Varlık Felsefesi | 1 | 1 | 0 | 100 |
| MÖ 6. Yüzyıl - MS 2. Yüzyıl Filozoflarının Felsefi Görüşleri | 1 | 1 | 0 | 100 |
| Ahlak Felsefesi | 1 | 0 | 1 | 0 |
| Sanat Felsefesi | 1 | 1 | 0 | 100 |
| Din Kült. ve Ahl. Bil. | 0 | 0 | 0 | 0 |
| Ahlaki Tutum ve Davranışlar | 1 | 1 | 0 | 100 |
| İslam ve Bilim | 1 | 1 | 0 | 100 |
| İslam ve İbadet | 1 | 1 | 0 | 100 |

| | | Soru | Doğru | Yanlış | Boş | Net | Başarı |
|----------------|---|-----------------------|-------|--------|-----|------|--------|
| TYT Fen | | 20 | 0 | 0 | 20 | 0,00 | % 0 |
| Cevap Anahtarı | B | EEBACAAAEEBCECBCECDAC | | | | | |
| Cevaplarınız | | | | | | | |

| | S | D | Y | B% |
|--|---|---|---|----|
| Fizik | 0 | 0 | 0 | 0 |
| Kaldırma Kuvveti | 1 | 0 | 0 | 0 |
| Isı, Sıcaklık ve İç Enerji | 1 | 0 | 0 | 0 |
| Elektriksel Güç ve Enerji | 1 | 0 | 0 | 0 |
| Katı, Sıvı, Gaz Basıncı | 1 | 0 | 0 | 0 |
| Sürtünme Kuvveti | 1 | 0 | 0 | 0 |
| Su Dalgaları | 1 | 0 | 0 | 0 |
| Işığın Kırılması | 1 | 0 | 0 | 0 |
| Kimya | 0 | 0 | 0 | 0 |
| Kimyanın Sembolik Dili | 1 | 0 | 0 | 0 |
| Atomun Yapısı | 1 | 0 | 0 | 0 |
| Güçlü Etkileşimler / İyonik Bağ | 2 | 0 | 0 | 0 |
| Güçlü Etkileşimler / Kovalent Bağ | 1 | 0 | 0 | 0 |
| Sıvılar | 1 | 0 | 0 | 0 |
| KİMYANIN TEMEL KANUNLARI VE KİMYASAL HESAPLAMALAR | 1 | 0 | 0 | 0 |
| Ayırma ve Safaştırma Teknikleri | 1 | 0 | 0 | 0 |
| Kimyasal Tepkime Çeşitleri | 1 | 0 | 0 | 0 |
| Nötralleşme Tepkimeleri | 1 | 0 | 0 | 0 |
| Asit ve Bazların Metallerle Tepkimeleri | 1 | 0 | 0 | 0 |
| Biyoloji | 0 | 0 | 0 | 0 |
| Karbohidratlar | 1 | 0 | 0 | 0 |
| Hayvanlar | 1 | 0 | 0 | 0 |
| Ekosistemde Madde ve Enerji Akışı | 1 | 0 | 0 | 0 |
| Mitoz | 1 | 0 | 0 | 0 |
| Cinsiyete Bağlı Kalıtım | 1 | 0 | 0 | 0 |
| Hücre Zarından Madde Geçişleri | 1 | 0 | 0 | 0 |

ULTİ TÜRKİYE GENELİ TYT DENEME



221,923 % 63,82

ANKARA / KEÇİÖREN
ETLİK ANADOLU İMAM HATİP LİSESİ

12D - 0
VİLDAN ÜNAL

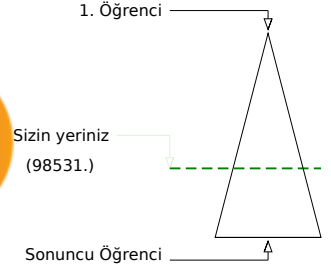
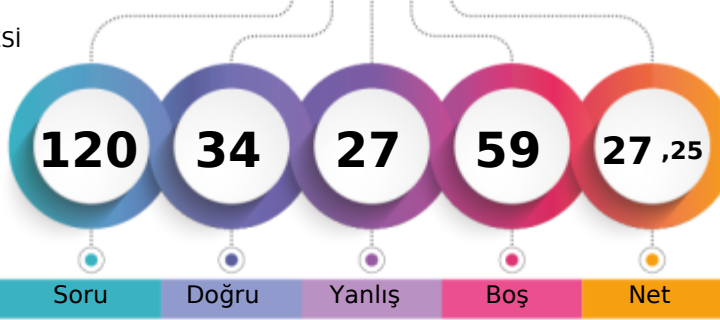

Soru Doğru Yanlış Boş Net

Şube Kurum İlçe İl Genel

Öğrenci Sıra No 6 40 562 5011 98531 % 63,82

Sınava Katılan Öğrenci Sayısı 11 61 594 6628 154382

| | Soru | Doğru | Yanlış | Boş | Net | Başarı |
|-------------------|--|-----------|-----------|----------|--------------|-------------|
| TYT Türkçe | 40 | 22 | 15 | 3 | 18,25 | % 46 |
| Cevap Anahtarı | B ECBAAEEAAACEEDCCBEBDDCBACBBEDACCADCECBBC | | | | | |
| Cevaplarınız | dCdbAEA Aa DCCBEBbedBacdBaeAeCCbcCdCBBa | | | | | |

| | S | D | Y | B% |
|---|----------|----------|----------|----------|
| Türkçe | 0 | 0 | 0 | 0 |
| Metne Sözcük Yerleştirme | 1 | 0 | 1 | 0 |
| Sözcükte Anlam | 1 | 0 | 1 | 0 |
| Söz Öbeklerinde Anlam | 1 | 1 | 0 | 100 |
| Cümleler Arasındaki Anlam İlişkileri | 1 | 0 | 1 | 0 |
| Parçadaki Cümlelerin İçerik ve Özellikleri | 1 | 1 | 0 | 100 |
| İki Cümleyi Karşılaştırma | 1 | 1 | 0 | 100 |
| İki Cümleyi Birleştirme | 1 | 1 | 0 | 100 |
| Ses Bilgisi - Karma | 1 | 0 | 0 | 0 |
| de'nin, ki'nin ve mi'nin Yazımı | 1 | 1 | 0 | 100 |
| Bitişik ve Ayrı Yazılan Kelimeler | 1 | 1 | 0 | 100 |
| Bir Ögeyi Oluşturan Sözcükler | 1 | 0 | 0 | 0 |
| Virgül | 1 | 1 | 0 | 100 |
| Noktalama İşaretleri - Karma | 1 | 0 | 1 | 0 |
| Ad Soyul Sözcükler - Karma | 1 | 0 | 0 | 0 |
| Paragrafta Anlatım Akışını Bozan Cümle | 1 | 1 | 0 | 100 |
| Düşünceyi Geliştirme Yolları | 1 | 0 | 1 | 0 |
| Paragrafta Boş Bırakılan Yerleri Tamamlama | 1 | 0 | 1 | 0 |
| Paragrafı İkiye Ayırma | 1 | 1 | 0 | 100 |
| Paragrafta Yardımcı Düşünceler | 8 | 6 | 2 | 75 |
| Paragrafta Ana Düşünce (Ana Fikir) | 2 | 0 | 2 | 0 |
| Paragrafın Yorumlanması | 4 | 1 | 3 | 25 |
| Paragrafa Cümle Yerleştirme | 1 | 1 | 0 | 100 |
| Paragrafın Karşılık Olduğu Soruyu Belirleme | 1 | 1 | 0 | 100 |
| Bir Paragrafa Bağlı Çoklu Sorular | 6 | 4 | 2 | 67 |

| | Soru | Doğru | Yanlış | Boş | Net | Başarı |
|------------------------|----------------------------|-----------|----------|----------|-------------|-------------|
| Tarih-1 | 5 | 3 | 2 | 0 | 2,50 | % 50 |
| Coğrafya-1 | 5 | 2 | 3 | 0 | 1,25 | % 25 |
| Felsefe | 5 | 2 | 3 | 0 | 1,25 | % 25 |
| Din Küll. ve Ahl. Bil. | 5 | 4 | 1 | 0 | 3,75 | % 75 |
| Felsefe (Seçmeli) | 5 | 0 | 0 | 5 | 0,00 | % 0 |
| TYT Sosyal | 20 | 11 | 9 | 0 | 8,75 | % 44 |
| Cevap Anahtarı | B CDBEADEACBBEDCCBACAEAECD | | | | | |
| Cevaplarınız | CDBddeEbdBaacCCEdACA | | | | | |

| | S | D | Y | B% |
|--|----------|----------|----------|----------|
| Tarih-1 | 0 | 0 | 0 | 0 |
| Avrasya'da İlk Türk İzleri | 1 | 1 | 0 | 100 |
| Anadolu'nun Türkleşmesi | 1 | 0 | 1 | 0 |
| Uzun Savaşlardan Diplomasieye | 1 | 0 | 1 | 0 |
| I. Dünya Savaşı (1914-1918) | 1 | 1 | 0 | 100 |
| Millî Mücadele'de Cepheleler | 1 | 1 | 0 | 100 |
| Coğrafya-1 | 0 | 0 | 0 | 0 |
| Dış Kuvvetler | 1 | 0 | 1 | 0 |
| Zaman Kavramı (Yerel, Uluslararası ve Ulusal Saat) | 1 | 0 | 1 | 0 |
| Türkiye'de Nüfusun Dağılışı | 1 | 1 | 0 | 100 |
| Uluslararası Ulaşım Hatlarının Genel Özellikleri ve Etkileri | 1 | 0 | 1 | 0 |
| Doğal Çevreyi Kullanma Biçimleri | 1 | 1 | 0 | 100 |
| Felsefe | 0 | 0 | 0 | 0 |
| Felsefenin Ortaya Çıkışı | 1 | 0 | 1 | 0 |
| Varlık Felsefesi | 1 | 1 | 0 | 100 |
| MÖ 6. Yüzyıl - MS 2. Yüzyıl Filozoflarının Felsefi Görüşleri | 1 | 1 | 0 | 100 |
| Ahlak Felsefesi | 1 | 0 | 1 | 0 |
| Sanat Felsefesi | 1 | 0 | 1 | 0 |
| Din Küll. ve Ahl. Bil. | 0 | 0 | 0 | 0 |
| Ahlaki Tutum ve Davranışlar | 1 | 1 | 0 | 100 |
| İslam ve Bilim | 1 | 1 | 0 | 100 |
| İslam ve İbadet | 1 | 1 | 0 | 100 |

| | Soru | Doğru | Yanlış | Boş | Net | Başarı |
|----------------------|---|----------|----------|-----------|-------------|------------|
| Matematik-1 | 30 | 1 | 3 | 26 | 0,25 | % 1 |
| Geometri | 10 | 0 | 0 | 10 | 0,00 | % 0 |
| TYT Matematik | 40 | 1 | 3 | 36 | 0,25 | % 1 |
| Cevap Anahtarı | B DBADEBACDACBDECBDECEEAACBAADDAEDECCCEBA | | | | | |
| Cevaplarınız | A e e c | | | | | |

| | S | D | Y | B% |
|---|----------|----------|----------|----------|
| Matematik-1 | 0 | 0 | 0 | 0 |
| Rasyonel Sayılar | 1 | 0 | 0 | 0 |
| Tek ve Çift Sayılar | 1 | 0 | 0 | 0 |
| Temel Kavramlar ve Sayı Kümeleri | 1 | 0 | 1 | 0 |
| Bölme Kuralları | 1 | 0 | 0 | 0 |
| Ardışık Sayılar | 1 | 0 | 0 | 0 |
| Faktöriyel Kavramı | 1 | 1 | 0 | 100 |
| Asal Sayılar ve Aralarında Asal Sayılar | 1 | 0 | 0 | 0 |
| Birinci Dereceden İki Bilinmeyenli Denklemler | 1 | 0 | 0 | 0 |
| Üslü İfadeler | 1 | 0 | 0 | 0 |
| Birinci Dereceden Bir Bilinmeyenli Denklemler | 1 | 0 | 0 | 0 |
| Mutlak Değerli Denklemler | 1 | 0 | 0 | 0 |
| Aralık Kavramı ve Basit Eşitsizlikler | 1 | 0 | 0 | 0 |
| Oran ve Orantı | 1 | 0 | 0 | 0 |
| Kökü İfadeler | 1 | 0 | 0 | 0 |
| Rutin Olmayan Problemler | 1 | 0 | 0 | 0 |
| Sayı Problemleri | 1 | 0 | 0 | 0 |
| Kesir Problemleri | 1 | 0 | 0 | 0 |
| Yaş Problemleri | 1 | 0 | 0 | 0 |
| İşçi Problemleri | 1 | 0 | 1 | 0 |
| Karışım Problemleri | 1 | 0 | 0 | 0 |

| | Soru | Doğru | Yanlış | Boş | Net | Başarı |
|----------------|-------------------------|----------|----------|-----------|-------------|------------|
| TYT Fen | 20 | 0 | 0 | 20 | 0,00 | % 0 |
| Cevap Anahtarı | B EEBACAAAEEBCECBCECDAC | | | | | |
| Cevaplarınız | | | | | | |

| | S | D | Y | B% |
|--|----------|----------|----------|----------|
| Fizik | 0 | 0 | 0 | 0 |
| Kaldırma Kuvveti | 1 | 0 | 0 | 0 |
| Isı, Sıcaklık ve İç Enerji | 1 | 0 | 0 | 0 |
| Elektriksel Güç ve Enerji | 1 | 0 | 0 | 0 |
| Katı, Sıvı, Gaz Basıncı | 1 | 0 | 0 | 0 |
| Sürtünme Kuvveti | 1 | 0 | 0 | 0 |
| Su Dalgaları | 1 | 0 | 0 | 0 |
| Işığın Kırılması | 1 | 0 | 0 | 0 |
| Kimya | 0 | 0 | 0 | 0 |
| Kimyanın Sembolik Dili | 1 | 0 | 0 | 0 |
| Atomun Yapısı | 1 | 0 | 0 | 0 |
| Güçlü Etkileşimler / İyonik Bağ | 2 | 0 | 0 | 0 |
| Güçlü Etkileşimler / Kovalent Bağ | 1 | 0 | 0 | 0 |
| Sıvılar | 1 | 0 | 0 | 0 |
| KİMYANIN TEMEL KANUNLARI VE KİMYASAL HESAPLAMALAR | 1 | 0 | 0 | 0 |
| Ayırma ve Safaştırma Teknikleri | 1 | 0 | 0 | 0 |
| Kimyasal Tepkime Çeşitleri | 1 | 0 | 0 | 0 |
| Nötralleşme Tepkimeleri | 1 | 0 | 0 | 0 |
| Asit ve Bazların Metallerle Tepkimeleri | 1 | 0 | 0 | 0 |
| Biyoloji | 0 | 0 | 0 | 0 |
| Karbohidratlar | 1 | 0 | 0 | 0 |
| Hayvanlar | 1 | 0 | 0 | 0 |
| Ekosistemde Madde ve Enerji Akışı | 1 | 0 | 0 | 0 |
| Mitoz | 1 | 0 | 0 | 0 |
| Cinsiyete Bağlı Kalıtım | 1 | 0 | 0 | 0 |
| Hücre Zarından Madde Geçişleri | 1 | 0 | 0 | 0 |

ULTİ TÜRKİYE GENELİ TYT DENEME



220,210 % 64,99

ANKARA / KEÇİÖREN
ETLİK ANADOLU İMAM HATİP LİSESİ

12E - 789
ASLI HACER SADE

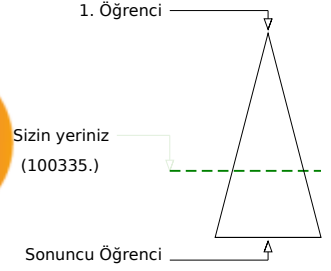
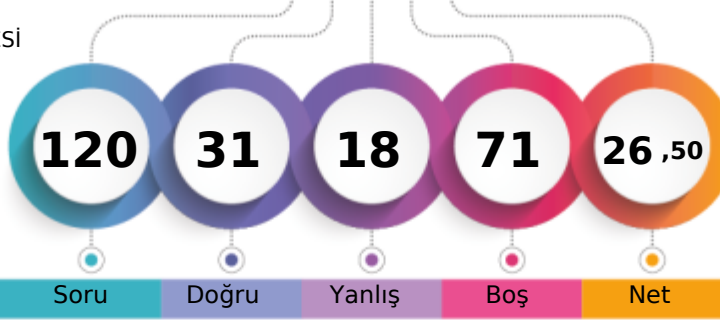

Soru Doğru Yanlış Boş Net

Şube Kurum İlçe İl Genel

Öğrenci Sıra No 8 43 566 5089 100335 % 64,99

Sınava Katılan Öğrenci Sayısı 10 61 594 6628 154382

| | | Soru | Doğru | Yanlış | Boş | Net | Başarı | |
|-------------------|---|--|-------|--------|-----|-------|--------|--|
| TYT Türkçe | | 40 | 17 | 8 | 15 | 15,00 | % 38 | |
| Cevap Anahtarı | A | BCEAAEAEDCAACECADCBEBDDCBACBBEDACCECBCCB | | | | | | |
| Cevaplarınız | | dcCAE A ACbCdbCeEBDDCcACBBa | | | | | | |

| | S | D | Y | B% |
|---|---|---|---|-----|
| Türkçe | 0 | 0 | 0 | 0 |
| Metne Sözcük Yerleştirme | 1 | 0 | 1 | 0 |
| Sözcükte Anlam | 1 | 0 | 1 | 0 |
| Söz Öbeklerinde Anlam | 1 | 1 | 0 | 100 |
| Cümleler Arasındaki Anlam İlişkileri | 1 | 1 | 0 | 100 |
| Parçadaki Cümlelerin İçerik ve Özellikleri | 1 | 1 | 0 | 100 |
| İki Cümleyi Karşılaştırma | 1 | 0 | 0 | 0 |
| İki Cümleyi Birleştirme | 1 | 1 | 0 | 100 |
| Ses Bilgisi - Karma | 1 | 0 | 0 | 0 |
| de'nin, ki'nin ve mi'nin Yazımı | 1 | 0 | 0 | 0 |
| Bitişik ve Ayrı Yazılan Kelimeler | 1 | 0 | 0 | 0 |
| Bir Ögeyi Oluşturan Sözcükler | 1 | 0 | 0 | 0 |
| Virgül | 1 | 1 | 0 | 100 |
| Noktalama İşaretleri - Karma | 1 | 1 | 0 | 100 |
| Ad Soyul Sözcükler - Karma | 1 | 0 | 1 | 0 |
| Paragrafta Anlatım Akışını Bozan Cümle | 1 | 1 | 0 | 100 |
| Düşünceyi Geliştirme Yolları | 1 | 0 | 1 | 0 |
| Paragrafta Boş Bırakılan Yerleri Tamamlama | 1 | 0 | 1 | 0 |
| Paragrafı İkiye Ayırma | 1 | 1 | 0 | 100 |
| Paragrafta Yardımcı Düşünceler | 8 | 5 | 1 | 63 |
| Paragrafta Ana Düşünce (Ana Fikir) | 2 | 2 | 0 | 100 |
| Paragrafın Yorumlanması | 4 | 0 | 2 | 0 |
| Paragrafa Cümle Yerleştirme | 1 | 1 | 0 | 100 |
| Paragrafın Karşılık Olduğu Soruyu Belirleme | 1 | 1 | 0 | 100 |
| Bir Paragrafa Bağlı Çoklu Sorular | 6 | 0 | 0 | 0 |

| | Soru | Doğru | Yanlış | Boş | Net | Başarı |
|------------------------|-----------|----------------------------|----------|----------|-------------|-------------|
| Tarih-1 | 5 | 3 | 2 | 0 | 2,50 | % 50 |
| Coğrafya-1 | 5 | 2 | 2 | 1 | 1,50 | % 30 |
| Felsefe | 5 | 0 | 0 | 5 | 0,00 | % 0 |
| Din Kült. ve Ahl. Bil. | 5 | 4 | 1 | 0 | 3,75 | % 75 |
| Felsefe (Seçmeli) | 5 | 0 | 0 | 5 | 0,00 | % 0 |
| TYT Sosyal | 20 | 9 | 5 | 6 | 7,75 | % 39 |
| Cevap Anahtarı | A | DEACBACBDEDDCCBEACAEBECDEA | | | | |
| Cevaplarınız | | DeDcddaB E ACAEd | | | | |

| | S | D | Y | B% |
|--|---|---|---|-----|
| Tarih-1 | 0 | 0 | 0 | 0 |
| Avrasya'da İlk Türk İzleri | 1 | 1 | 0 | 100 |
| Anadolu'nun Türkleşmesi | 1 | 1 | 0 | 100 |
| Uzun Savaşlardan Diplomasieye | 1 | 0 | 1 | 0 |
| I. Dünya Savaşı (1914-1918) | 1 | 1 | 0 | 100 |
| Millî Mücadele'de Cepheleler | 1 | 0 | 1 | 0 |
| Coğrafya-1 | 0 | 0 | 0 | 0 |
| Dış Kuvvetler | 1 | 0 | 1 | 0 |
| Zaman Kavramı (Yerel, Uluslararası ve Ulusal Saat) | 1 | 0 | 1 | 0 |
| Türkiye'de Nüfusun Dağılışı | 1 | 1 | 0 | 100 |
| Uluslararası Ulaşım Hatlarının Genel Özellikleri ve Etkileri | 1 | 0 | 0 | 0 |
| Doğal Çevreyi Kullanma Biçimleri | 1 | 1 | 0 | 100 |
| Felsefe | 0 | 0 | 0 | 0 |
| Felsefenin Ortaya Çıkışı | 1 | 0 | 0 | 0 |
| Varlık Felsefesi | 1 | 0 | 0 | 0 |
| MÖ 6. Yüzyıl - MS 2. Yüzyıl Filozoflarının Felsefi Görüşleri | 1 | 0 | 0 | 0 |
| Ahlak Felsefesi | 1 | 0 | 0 | 0 |
| Sanat Felsefesi | 1 | 0 | 0 | 0 |
| Din Kült. ve Ahl. Bil. | 0 | 0 | 0 | 0 |
| Ahlaki Tutum ve Davranışlar | 1 | 1 | 0 | 100 |
| İslam ve Bilim | 1 | 1 | 0 | 100 |
| İslam ve İbadet | 1 | 1 | 0 | 100 |

| | | Soru | Doğru | Yanlış | Boş | Net | Başarı |
|----------------------|---|--|----------|----------|-----------|-------------|------------|
| Matematik-1 | | 30 | 1 | 2 | 27 | 0,50 | % 2 |
| Geometri | | 10 | 0 | 0 | 10 | 0,00 | % 0 |
| TYT Matematik | | 40 | 1 | 2 | 37 | 0,50 | % 1 |
| Cevap Anahtarı | A | BACDBADEDAEDACBDECBDECEEEACBAADEBADEECCE | | | | | |
| Cevaplarınız | | eb E | | | | | |

| | S | D | Y | B% |
|---|---|---|---|-----|
| Matematik-1 | 0 | 0 | 0 | 0 |
| Rasyonel Sayılar | 1 | 0 | 0 | 0 |
| Tek ve Çift Sayılar | 1 | 0 | 1 | 0 |
| Temel Kavramlar ve Sayı Kümeleri | 1 | 0 | 1 | 0 |
| Bölime Kuralları | 1 | 0 | 0 | 0 |
| Ardışık Sayılar | 1 | 0 | 0 | 0 |
| Faktöriyel Kavramı | 1 | 0 | 0 | 0 |
| Asal Sayılar ve Aralarında Asal Sayılar | 1 | 0 | 0 | 0 |
| Birinci Dereceden İki Bilinmeyenli Denklemler | 1 | 1 | 0 | 100 |
| Üslü İfadeler | 1 | 0 | 0 | 0 |
| Birinci Dereceden Bir Bilinmeyenli Denklemler | 1 | 0 | 0 | 0 |
| Mutlak Değerli Denklemler | 1 | 0 | 0 | 0 |
| Aralık Kavramı ve Basit Eşitsizlikler | 1 | 0 | 0 | 0 |
| Oran ve Orantı | 1 | 0 | 0 | 0 |
| Kökü İfadeler | 1 | 0 | 0 | 0 |
| Rutin Olmayan Problemler | 1 | 0 | 0 | 0 |
| Sayı Problemleri | 1 | 0 | 0 | 0 |
| Kesir Problemleri | 1 | 0 | 0 | 0 |
| Yaş Problemleri | 1 | 0 | 0 | 0 |
| İşçi Problemleri | 1 | 0 | 0 | 0 |
| Karışım Problemleri | 1 | 0 | 0 | 0 |

| | Soru | Doğru | Yanlış | Boş | Net | Başarı |
|----------------|-----------|----------------------|----------|-----------|-------------|-------------|
| Fizik | 7 | 0 | 0 | 7 | 0,00 | % 0 |
| Kimya | 7 | 2 | 0 | 5 | 2,00 | % 29 |
| Biyoloji | 6 | 2 | 3 | 1 | 1,25 | % 21 |
| TYT Fen | 20 | 4 | 3 | 13 | 3,25 | % 16 |
| Cevap Anahtarı | A | BEECAAACECAEEBCDAEBC | | | | |
| Cevaplarınız | | c c d dEdC | | | | |

| | S | D | Y | B% |
|--|---|---|---|-----|
| Fizik | 0 | 0 | 0 | 0 |
| Kaldırma Kuvveti | 1 | 0 | 0 | 0 |
| Isı, Sıcaklık ve İş Enerji | 1 | 0 | 0 | 0 |
| Elektriksel Güç ve Enerji | 1 | 0 | 0 | 0 |
| Katı, Sıvı, Gaz Basıncı | 1 | 0 | 0 | 0 |
| Sürtünme Kuvveti | 1 | 0 | 0 | 0 |
| Su Dalgaları | 1 | 0 | 0 | 0 |
| Işığın Kırılması | 1 | 0 | 0 | 0 |
| Kimya | 0 | 0 | 0 | 0 |
| Kimyanın Sembolik Dili | 1 | 1 | 0 | 100 |
| Atomun Yapısı | 1 | 0 | 0 | 0 |
| Güçlü Etkileşimler / İyonik Bağ | 2 | 1 | 0 | 50 |
| Güçlü Etkileşimler / Kovalent Bağ | 1 | 1 | 0 | 100 |
| Sıvılar | 1 | 0 | 0 | 0 |
| KİMYANIN TEMEL KANUNLARI VE KİMYASAL HESAPLAMALAR | 1 | 0 | 0 | 0 |
| Ayrırma ve Saflaştırma Teknikleri | 1 | 0 | 0 | 0 |
| Kimyasal Tepkime Çeşitleri | 1 | 0 | 0 | 0 |
| Nötrleşme Tepkimeleri | 1 | 0 | 0 | 0 |
| Asit ve Bazların Metallerle Tepkimeleri | 1 | 0 | 0 | 0 |
| Biyoloji | 0 | 0 | 0 | 0 |
| Karbohidratlar | 1 | 0 | 1 | 0 |
| Hayvanlar | 1 | 0 | 0 | 0 |
| Ekosistemde Madde ve Enerji Akışı | 1 | 0 | 1 | 0 |
| Mitoz | 1 | 1 | 0 | 100 |
| Cinsiyete Bağlı Kalıtım | 1 | 0 | 1 | 0 |
| Hücre Zarından Madde Geçişleri | 1 | 1 | 0 | 100 |

ULTİ TÜRKİYE GENELİ TYT DENEME



270,533 % 30,07

ANKARA / KEÇİÖREN
ETLİK ANADOLU İMAM HATİP LİSESİ

12E - 1207
AYŞE KARATAŞ

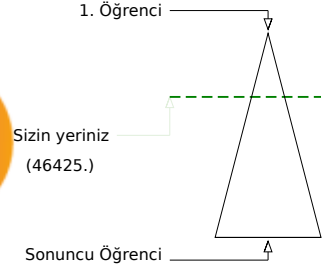
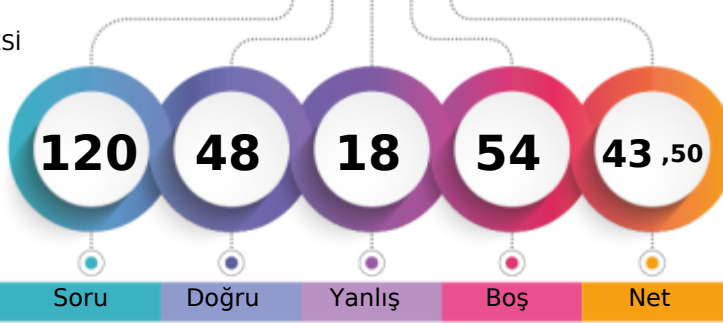

| | | | | |
|-------------------------------|-------|------|-----|---------------|
| Şube | Kurum | İlçe | İl | Genel |
| Öğrenci Sıra No | 1 | 6 | 454 | 2734 |
| Sınava Katılan Öğrenci Sayısı | 10 | 61 | 594 | 6628 |
| | | | | 46425 % 30,07 |
| | | | | 154382 |

| | Soru | Doğru | Yanlış | Boş | Net | Başarı |
|-------------------|-----------|--|------------------------|----------|--------------|-------------|
| TYT Türkçe | 40 | 25 | 13 | 2 | 21,75 | % 54 |
| Cevap Anahtarı | B | ECBAAEEAAACEEDCCBEEDDCBACBBEDACCADCECBBC | | | | |
| Cevaplarınız | | cbBAAEbAedEE | CCBEeDeedACBBEeAeCCdcC | CBBC | | |

| | S | D | Y | B% |
|---|----------|----------|----------|----------|
| Türkçe | 0 | 0 | 0 | 0 |
| Metne Sözcük Yerleştirme | 1 | 1 | 0 | 100 |
| Sözcükte Anlam | 1 | 0 | 1 | 0 |
| Söz Öbeklerinde Anlam | 1 | 0 | 1 | 0 |
| Cümleler Arasındaki Anlam İlişkileri | 1 | 1 | 0 | 100 |
| Parçadaki Cümlelerin İçerik ve Özellikleri | 1 | 1 | 0 | 100 |
| İki Cümleyi Karşılaştırma | 1 | 0 | 1 | 0 |
| İki Cümleyi Birleştirme | 1 | 1 | 0 | 100 |
| Ses Bilgisi - Karma | 1 | 1 | 0 | 100 |
| de'nin, ki'nin ve mi'nin Yazımı | 1 | 0 | 0 | 0 |
| Bitişlik ve Ayrı Yazılan Kelimeler | 1 | 1 | 0 | 100 |
| Bir Ögeyi Oluşturan Sözcükler | 1 | 1 | 0 | 100 |
| Virgül | 1 | 0 | 1 | 0 |
| Noktalama İşaretleri - Karma | 1 | 0 | 1 | 0 |
| Ad Soyul Sözcükler - Karma | 1 | 1 | 0 | 100 |
| Paragrafta Anlatım Akışını Bozan Cümle | 1 | 1 | 0 | 100 |
| Düşünceyi Geliştirme Yolları | 1 | 0 | 1 | 0 |
| Paragrafta Boş Bırakılan Yerleri Tamamlama | 1 | 0 | 1 | 0 |
| Paragrafı İkiye Ayırma | 1 | 1 | 0 | 100 |
| Paragrafta Yardımcı Düşünceler | 8 | 6 | 2 | 75 |
| Paragrafta Ana Düşünce (Ana Fikir) | 2 | 1 | 1 | 50 |
| Paragrafın Yorumlanması | 4 | 1 | 3 | 25 |
| Paragrafa Cümle Yerleştirme | 1 | 1 | 0 | 100 |
| Paragrafın Karşılık Olduğu Soruyu Belirleme | 1 | 1 | 0 | 100 |
| Bir Paragrafa Bağlı Çoklu Sorular | 6 | 5 | 0 | 83 |

| | Soru | Doğru | Yanlış | Boş | Net | Başarı |
|------------------------|-----------|----------------------------|-------------|----------|--------------|-------------|
| Tarih-1 | 5 | 5 | 0 | 0 | 5,00 | % 100 |
| Coğrafya-1 | 5 | 4 | 0 | 1 | 4,00 | % 80 |
| Felsefe | 5 | 3 | 2 | 0 | 2,50 | % 50 |
| Din Kült. ve Ahl. Bil. | 5 | 5 | 0 | 0 | 5,00 | % 100 |
| Felsefe (Seçmeli) | 5 | 0 | 0 | 5 | 0,00 | % 0 |
| TYT Sosyal | 20 | 17 | 2 | 1 | 16,50 | % 83 |
| Cevap Anahtarı | B | CDBEADEACBBEDCCEBACAEEAECD | | | | |
| Cevaplarınız | | CDBEADEA | BedDCCEBACA | | | |

| | S | D | Y | B% |
|--|----------|----------|----------|----------|
| Tarih-1 | 0 | 0 | 0 | 0 |
| Avrasya'da İlk Türk İzleri | 1 | 1 | 0 | 100 |
| Anadolu'nun Türkleşmesi | 1 | 1 | 0 | 100 |
| Uzun Savaşlardan Diplomasieye | 1 | 1 | 0 | 100 |
| I. Dünya Savaşı (1914-1918) | 1 | 1 | 0 | 100 |
| Millî Mücadele'de Cepheleler | 1 | 1 | 0 | 100 |
| Coğrafya-1 | 0 | 0 | 0 | 0 |
| Dış Kuvvetler | 1 | 1 | 0 | 100 |
| Zaman Kavramı (Yerel, Uluslararası ve Ulusal Saat) | 1 | 0 | 0 | 0 |
| Türkiye'de Nüfusun Dağılışı | 1 | 1 | 0 | 100 |
| Uluslararası Ulaşım Hatlarının Genel Özellikleri ve Etkileri | 1 | 1 | 0 | 100 |
| Doğal Çevreyi Kullanma Biçimleri | 1 | 1 | 0 | 100 |
| Felsefe | 0 | 0 | 0 | 0 |
| Felsefenin Ortaya Çıkışı | 1 | 1 | 0 | 100 |
| Varlık Felsefesi | 1 | 1 | 0 | 100 |
| MÖ 6. Yüzyıl - MS 2. Yüzyıl Filozoflarının Felsefi Görüşleri | 1 | 1 | 0 | 100 |
| Ahlak Felsefesi | 1 | 0 | 1 | 0 |
| Sanat Felsefesi | 1 | 0 | 1 | 0 |
| Din Kült. ve Ahl. Bil. | 0 | 0 | 0 | 0 |
| Ahlaki Tutum ve Davranışlar | 1 | 1 | 0 | 100 |
| İslam ve Bilim | 1 | 1 | 0 | 100 |
| İslam ve İbadet | 1 | 1 | 0 | 100 |

| | Soru | Doğru | Yanlış | Boş | Net | Başarı |
|----------------------|-----------|--|----------|-----------|-------------|-------------|
| Matematik-1 | 30 | 6 | 1 | 23 | 5,75 | % 19 |
| Geometri | 10 | 0 | 1 | 9 | -0,25 | % 0 |
| TYT Matematik | 40 | 6 | 2 | 32 | 5,50 | % 14 |
| Cevap Anahtarı | B | DBAEBACDACBDECEBDECEEAACBAADDAEDECCCEBEA | | | | |
| Cevaplarınız | | a | ECBD | BA | e | |

| | S | D | Y | B% |
|---|----------|----------|----------|----------|
| Matematik-1 | 0 | 0 | 0 | 0 |
| Rasyonel Sayılar | 1 | 0 | 0 | 0 |
| Tek ve Çift Sayılar | 1 | 0 | 0 | 0 |
| Temel Kavramlar ve Sayı Kümeleri | 1 | 0 | 0 | 0 |
| Bölime Kuralları | 1 | 0 | 0 | 0 |
| Ardışık Sayılar | 1 | 0 | 0 | 0 |
| Faktöriyel Kavramı | 1 | 0 | 0 | 0 |
| Asal Sayılar ve Aralarında Asal Sayılar | 1 | 0 | 0 | 0 |
| Birinci Dereceden İki Bilinmeyenli Denklemler | 1 | 0 | 0 | 0 |
| Üslü İfadeler | 1 | 0 | 0 | 0 |
| Birinci Dereceden Bir Bilinmeyenli Denklemler | 1 | 0 | 0 | 0 |
| Mutlak Değerli Denklemler | 1 | 0 | 0 | 0 |
| Aralık Kavramı ve Basit Eşitsizlikler | 1 | 0 | 0 | 0 |
| Oran ve Orantı | 1 | 0 | 0 | 0 |
| Köküklü İfadeler | 1 | 0 | 1 | 0 |
| Rutin Olmayan Problemler | 1 | 0 | 0 | 0 |
| Sayı Problemleri | 1 | 0 | 0 | 0 |
| Kesir Problemleri | 1 | 1 | 0 | 100 |
| Yaş Problemleri | 1 | 1 | 0 | 100 |
| İşçi Problemleri | 1 | 1 | 0 | 100 |
| Karışım Problemleri | 1 | 1 | 0 | 100 |

| | Soru | Doğru | Yanlış | Boş | Net | Başarı |
|----------------|-----------|----------------------|----------|-----------|--------------|------------|
| Fizik | 7 | 0 | 1 | 6 | -0,25 | % 0 |
| Kimya | 7 | 0 | 0 | 7 | 0,00 | % 0 |
| Biyoloji | 6 | 0 | 0 | 6 | 0,00 | % 0 |
| TYT Fen | 20 | 0 | 1 | 19 | -0,25 | % 0 |
| Cevap Anahtarı | B | EEBACAAAEEBCEBCEBDAC | | | | |
| Cevaplarınız | | c | | | | |

| | S | D | Y | B% |
|--|----------|----------|----------|----------|
| Fizik | 0 | 0 | 0 | 0 |
| Kaldırma Kuvveti | 1 | 0 | 0 | 0 |
| Isı, Sıcaklık ve İş Enerji | 1 | 0 | 0 | 0 |
| Elektriksel Güç ve Enerji | 1 | 0 | 1 | 0 |
| Katı, Sıvı, Gaz Basıncı | 1 | 0 | 0 | 0 |
| Sürtünme Kuvveti | 1 | 0 | 0 | 0 |
| Su Dalgaları | 1 | 0 | 0 | 0 |
| Işığın Kırılması | 1 | 0 | 0 | 0 |
| Kimya | 0 | 0 | 0 | 0 |
| Kimyanın Sembolik Dili | 1 | 0 | 0 | 0 |
| Atomun Yapısı | 1 | 0 | 0 | 0 |
| Güçlü Etkileşimler / İyonik Bağ | 2 | 0 | 0 | 0 |
| Güçlü Etkileşimler / Kovalent Bağ | 1 | 0 | 0 | 0 |
| Sıvılar | 1 | 0 | 0 | 0 |
| KİMYANIN TEMEL KANUNLARI VE KİMYASAL HESAPLAMALAR | 1 | 0 | 0 | 0 |
| Ayrırma ve Saflaştırma Teknikleri | 1 | 0 | 0 | 0 |
| Kimyasal Tepkime Çeşitleri | 1 | 0 | 0 | 0 |
| Nötrleşme Tepkimeleri | 1 | 0 | 0 | 0 |
| Asit ve Bazların Metallerle Tepkimeleri | 1 | 0 | 0 | 0 |
| Biyoloji | 0 | 0 | 0 | 0 |
| Karbohidratlar | 1 | 0 | 0 | 0 |
| Hayvanlar | 1 | 0 | 0 | 0 |
| Ekosistemde Madde ve Enerji Akışı | 1 | 0 | 0 | 0 |
| Mitoz | 1 | 0 | 0 | 0 |
| Cinsiyete Bağlı Kalıtım | 1 | 0 | 0 | 0 |
| Hücre Zarından Madde Geçişleri | 1 | 0 | 0 | 0 |

ULTİ TÜRKİYE GENELİ TYT DENEME

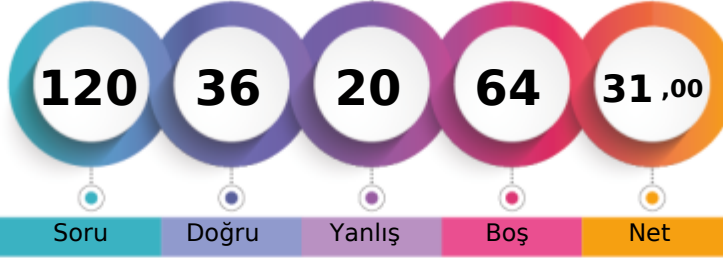

233,085 % 55,87

ANKARA / KEÇİÖREN
ETLİK ANADOLU İMAM HATİP LİSESİ12E - 598
AYSELNUR AYDOĞAN

1. Öğrenci

Sizin yeriniz
(86250.)

Sonuncu Öğrenci

Soru Doğru Yanlış Boş Net

Şube Kurum İlçe İl Genel

Öğrenci Sıra No 6 32 548 4565 86250 % 55,87

Sınava Katılan Öğrenci Sayısı 10 61 594 6628 154382

| | Soru | Doğru | Yanlış | Boş | Net | Başarı |
|-------------------|--|-----------|-----------|----------|--------------|-------------|
| TYT Türkçe | 40 | 23 | 14 | 3 | 19,50 | % 49 |
| Cevap Anahtarı | A BECAEAAEDCAACECADCBEBDDCBACBBEDACCECBCCB | | | | | |
| Cevaplarınız | ecCAcbA aC Aa CbaCBEBcDcBAedaEDACaECBCaB | | | | | |

| | S | D | Y | B% |
|---|----------|----------|----------|----------|
| Türkçe | 0 | 0 | 0 | 0 |
| Metne Sözcük Yerleştirme | 1 | 0 | 1 | 0 |
| Sözcükte Anlam | 1 | 0 | 1 | 0 |
| Söz Öbeklerinde Anlam | 1 | 1 | 0 | 100 |
| Cümleler Arasındaki Anlam İlişkileri | 1 | 1 | 0 | 100 |
| Parçadaki Cümlelerin İçerik ve Özellikleri | 1 | 0 | 1 | 0 |
| İki Cümleyi Karşılaştırma | 1 | 0 | 1 | 0 |
| İki Cümleyi Birleştirme | 1 | 1 | 0 | 100 |
| Ses Bilgisi - Karma | 1 | 0 | 0 | 0 |
| de'nin, ki'nin ve mi'nin Yazımı | 1 | 0 | 1 | 0 |
| Bitişlik ve Ayrı Yazılan Kelimeler | 1 | 1 | 0 | 100 |
| Bir Ögeyi Oluşturan Sözcükler | 1 | 0 | 0 | 0 |
| Virgül | 1 | 1 | 0 | 100 |
| Noktalama İşaretleri - Karma | 1 | 0 | 1 | 0 |
| Ad Soyul Sözcükler - Karma | 1 | 0 | 0 | 0 |
| Paragrafta Anlatım Akışını Bozan Cümle | 1 | 1 | 0 | 100 |
| Düşünceyi Geliştirme Yolları | 1 | 0 | 1 | 0 |
| Paragrafta Boş Bırakılan Yerleri Tamamlama | 1 | 0 | 1 | 0 |
| Paragrafı İkiye Ayırma | 1 | 1 | 0 | 100 |
| Paragrafta Yardımcı Düşünceler | 8 | 7 | 1 | 88 |
| Paragrafta Ana Düşünce (Ana Fikir) | 2 | 1 | 1 | 50 |
| Paragrafın Yorumlanması | 4 | 3 | 1 | 75 |
| Paragrafa Cümle Yerleştirme | 1 | 0 | 1 | 0 |
| Paragrafın Karşılık Olduğu Soruyu Belirleme | 1 | 0 | 1 | 0 |
| Bir Paragrafa Bağlı Çoklu Sorular | 6 | 5 | 1 | 83 |

| | Soru | Doğru | Yanlış | Boş | Net | Başarı |
|------------------------|------------------------------|-----------|----------|----------|--------------|-------------|
| Tarih-1 | 5 | 3 | 2 | 0 | 2,50 | % 50 |
| Coğrafya-1 | 5 | 1 | 2 | 2 | 0,50 | % 10 |
| Felsefe | 5 | 4 | 1 | 0 | 3,75 | % 75 |
| Din Küll. ve Ahl. Bil. | 5 | 4 | 1 | 0 | 3,75 | % 75 |
| Felsefe (Seçmeli) | 5 | 0 | 0 | 5 | 0,00 | % 0 |
| TYT Sosyal | 20 | 12 | 6 | 2 | 10,50 | % 53 |
| Cevap Anahtarı | A DEACBACBDEDECCBEACAEBECDEA | | | | | |
| Cevaplarınız | edACB dDbDdCBEACAEd | | | | | |

| | S | D | Y | B% |
|--|----------|----------|----------|----------|
| Tarih-1 | 0 | 0 | 0 | 0 |
| Avrasya'da İlk Türk İzleri | 1 | 0 | 1 | 0 |
| Anadolu'nun Türkleşmesi | 1 | 0 | 1 | 0 |
| Uzun Savaşlardan Diplomasieye | 1 | 1 | 0 | 100 |
| I. Dünya Savaşı (1914-1918) | 1 | 1 | 0 | 100 |
| Millî Mücadele'de Cepheleler | 1 | 1 | 0 | 100 |
| Coğrafya-1 | 0 | 0 | 0 | 0 |
| Dış Kuvvetler | 1 | 0 | 0 | 0 |
| Zaman Kavramı (Yerel, Uluslararası ve Ulusal Saat) | 1 | 0 | 0 | 0 |
| Türkiye'de Nüfusun Dağılışı | 1 | 0 | 1 | 0 |
| Uluslararası Ulaşım Hatlarının Genel Özellikleri ve Etkileri | 1 | 1 | 0 | 100 |
| Doğal Çevreyi Kullanma Biçimleri | 1 | 0 | 1 | 0 |
| Felsefe | 0 | 0 | 0 | 0 |
| Felsefenin Ortaya Çıkışı | 1 | 1 | 0 | 100 |
| Varlık Felsefesi | 1 | 0 | 1 | 0 |
| MÖ 6. Yüzyıl - MS 2. Yüzyıl Filozoflarının Felsefi Görüşleri | 1 | 1 | 0 | 100 |
| Ahlak Felsefesi | 1 | 1 | 0 | 100 |
| Sanat Felsefesi | 1 | 1 | 0 | 100 |
| Din Küll. ve Ahl. Bil. | 0 | 0 | 0 | 0 |
| Ahlaki Tutum ve Davranışlar | 1 | 1 | 0 | 100 |
| İslam ve Bilim | 1 | 1 | 0 | 100 |
| İslam ve İbadet | 1 | 1 | 0 | 100 |

| | Soru | Doğru | Yanlış | Boş | Net | Başarı |
|----------------------|--|----------|----------|-----------|-------------|------------|
| Matematik-1 | 30 | 1 | 0 | 29 | 1,00 | % 3 |
| Geometri | 10 | 0 | 0 | 10 | 0,00 | % 0 |
| TYT Matematik | 40 | 1 | 0 | 39 | 1,00 | % 3 |
| Cevap Anahtarı | A BACDBADEDAEDACBDECBDECEEEACBAADEBADEECCE | | | | | |
| Cevaplarınız | A | | | | | |

| | S | D | Y | B% |
|---|----------|----------|----------|----------|
| Matematik-1 | 0 | 0 | 0 | 0 |
| Rasyonel Sayılar | 1 | 0 | 0 | 0 |
| Tek ve Çift Sayılar | 1 | 1 | 0 | 100 |
| Temel Kavramlar ve Sayı Kümeleri | 1 | 0 | 0 | 0 |
| Bölime Kuralları | 1 | 0 | 0 | 0 |
| Ardışık Sayılar | 1 | 0 | 0 | 0 |
| Faktöriyel Kavramı | 1 | 0 | 0 | 0 |
| Asal Sayılar ve Aralarında Asal Sayılar | 1 | 0 | 0 | 0 |
| Birinci Dereceden İki Bilinmeyenli Denklemler | 1 | 0 | 0 | 0 |
| Üslü İfadeler | 1 | 0 | 0 | 0 |
| Birinci Dereceden Bir Bilinmeyenli Denklemler | 1 | 0 | 0 | 0 |
| Mutlak Değerli Denklemler | 1 | 0 | 0 | 0 |
| Aralık Kavramı ve Basit Eşitsizlikler | 1 | 0 | 0 | 0 |
| Oran ve Orantı | 1 | 0 | 0 | 0 |
| Kökü İfadeler | 1 | 0 | 0 | 0 |
| Rutin Olmayan Problemler | 1 | 0 | 0 | 0 |
| Sayı Problemleri | 1 | 0 | 0 | 0 |
| Kesir Problemleri | 1 | 0 | 0 | 0 |
| Yaş Problemleri | 1 | 0 | 0 | 0 |
| İşçi Problemleri | 1 | 0 | 0 | 0 |
| Karışım Problemleri | 1 | 0 | 0 | 0 |

| | Soru | Doğru | Yanlış | Boş | Net | Başarı |
|----------------|-----------------------|----------|----------|-----------|-------------|------------|
| TYT Fen | 20 | 0 | 0 | 20 | 0,00 | % 0 |
| Cevap Anahtarı | A BEECAACECAEEBCDAEBC | | | | | |
| Cevaplarınız | | | | | | |

| | S | D | Y | B% |
|--|----------|----------|----------|----------|
| Fizik | 0 | 0 | 0 | 0 |
| Kaldırma Kuvveti | 1 | 0 | 0 | 0 |
| Isı, Sıcaklık ve İç Enerji | 1 | 0 | 0 | 0 |
| Elektriksel Güç ve Enerji | 1 | 0 | 0 | 0 |
| Katı, Sıvı, Gaz Basıncı | 1 | 0 | 0 | 0 |
| Sürtünme Kuvveti | 1 | 0 | 0 | 0 |
| Su Dalgaları | 1 | 0 | 0 | 0 |
| Işığın Kırılması | 1 | 0 | 0 | 0 |
| Kimya | 0 | 0 | 0 | 0 |
| Kimyanın Sembolik Dili | 1 | 0 | 0 | 0 |
| Atomun Yapısı | 1 | 0 | 0 | 0 |
| Güçlü Etkileşimler / İyonik Bağ | 2 | 0 | 0 | 0 |
| Güçlü Etkileşimler / Kovalent Bağ | 1 | 0 | 0 | 0 |
| Sıvılar | 1 | 0 | 0 | 0 |
| KİMYANIN TEMEL KANUNLARI VE KİMYASAL HESAPLAMALAR | 1 | 0 | 0 | 0 |
| Ayırma ve Safaştırma Teknikleri | 1 | 0 | 0 | 0 |
| Kimyasal Tepkime Çeşitleri | 1 | 0 | 0 | 0 |
| Nötralleşme Tepkimeleri | 1 | 0 | 0 | 0 |
| Asit ve Bazların Metallerle Tepkimeleri | 1 | 0 | 0 | 0 |
| Biyoloji | 0 | 0 | 0 | 0 |
| Karbohidratlar | 1 | 0 | 0 | 0 |
| Hayvanlar | 1 | 0 | 0 | 0 |
| Ekosistemde Madde ve Enerji Akışı | 1 | 0 | 0 | 0 |
| Mitoz | 1 | 0 | 0 | 0 |
| Cinsiyete Bağlı Kalıtım | 1 | 0 | 0 | 0 |
| Hücre Zarından Madde Geçişleri | 1 | 0 | 0 | 0 |

ULTİ TÜRKİYE GENELİ TYT DENEME



198,940 % 77,95

ANKARA / KEÇİÖREN
ETLİK ANADOLU İMAM HATİP LİSESİ

12E - 856
BETÜL YURTSEVEN

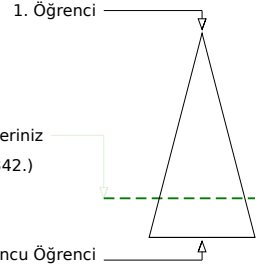
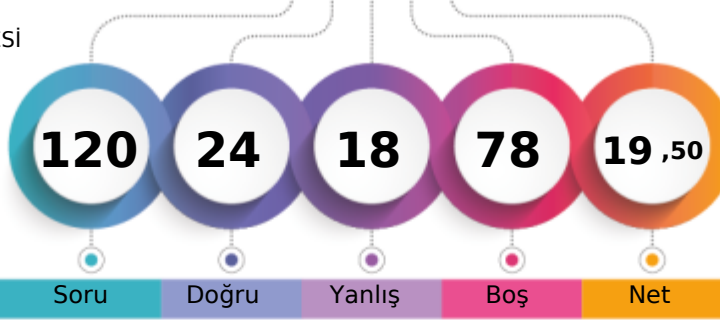

Soru Doğru Yanlış Boş Net

Şube Kurum İlçe İl Genel

Öğrenci Sıra No 10 51 580 5764 120342 % 77,95

Sınava Katılan Öğrenci Sayısı 10 61 594 6628 154382

| | Soru | Doğru | Yanlış | Boş | Net | Başarı |
|-------------------|--|-----------|-----------|-----------|--------------|-------------|
| TYT Türkçe | 40 | 18 | 12 | 10 | 15,00 | % 38 |
| Cevap Anahtarı | B ECBAAEEAAACEEDCCBEBDDCBACBBEDACCADCECBBC | | | | | |
| Cevaplarınız | dCB Ab ba E CBEBDce AeBBEDAeCb a dC Bb | | | | | |

| | S | D | Y | B% |
|---|----------|----------|----------|----------|
| Türkçe | 0 | 0 | 0 | 0 |
| Metne Sözcük Yerleştirme | 1 | 1 | 0 | 100 |
| Sözcükte Anlam | 1 | 0 | 1 | 0 |
| Söz Öbeklerinde Anlam | 1 | 1 | 0 | 100 |
| Cümleler Arasındaki Anlam İlişkileri | 1 | 0 | 0 | 0 |
| Parçadaki Cümlelerin İçerik ve Özellikleri | 1 | 0 | 1 | 0 |
| İki Cümleyi Karşılaştırma | 1 | 0 | 0 | 0 |
| İki Cümleyi Birleştirme | 1 | 1 | 0 | 100 |
| Ses Bilgisi - Karma | 1 | 1 | 0 | 100 |
| de'nin, ki'nin ve mi'nin Yazımı | 1 | 0 | 0 | 0 |
| Bitişlik ve Ayrı Yazılan Kelimeler | 1 | 0 | 0 | 0 |
| Bir Ögeyi Oluşturan Sözcükler | 1 | 0 | 0 | 0 |
| Virgül | 1 | 0 | 1 | 0 |
| Noktalama İşaretleri - Karma | 1 | 0 | 1 | 0 |
| Ad Soyul Sözcükler - Karma | 1 | 0 | 0 | 0 |
| Paragrafta Anlatım Akışını Bozan Cümle | 1 | 0 | 1 | 0 |
| Düşünceyi Geliştirme Yolları | 1 | 0 | 0 | 0 |
| Paragrafta Boş Bırakılan Yerleri Tamamlama | 1 | 0 | 1 | 0 |
| Paragrafı İkiye Ayırma | 1 | 1 | 0 | 100 |
| Paragrafta Yardımcı Düşünceler | 8 | 7 | 1 | 88 |
| Paragrafta Ana Düşünce (Ana Fikir) | 2 | 1 | 1 | 50 |
| Paragrafın Yorumlanması | 4 | 2 | 1 | 50 |
| Paragrafa Cümle Yerleştirme | 1 | 0 | 1 | 0 |
| Paragrafın Karşılık Olduğu Soruyu Belirleme | 1 | 1 | 0 | 100 |
| Bir Paragrafa Bağlı Çoklu Sorular | 6 | 2 | 2 | 33 |

| | Soru | Doğru | Yanlış | Boş | Net | Başarı |
|------------------------|----------------------------|----------|----------|----------|-------------|-------------|
| Tarih-1 | 5 | 2 | 1 | 2 | 1,75 | % 35 |
| Coğrafya-1 | 5 | 1 | 1 | 3 | 0,75 | % 15 |
| Felsefe | 5 | 0 | 1 | 4 | -0,25 | % 0 |
| Din Küll. ve Ahl. Bil. | 5 | 3 | 2 | 0 | 2,50 | % 50 |
| Felsefe (Seçmeli) | 5 | 0 | 0 | 5 | 0,00 | % 0 |
| TYT Sosyal | 20 | 6 | 5 | 9 | 4,75 | % 24 |
| Cevap Anahtarı | B CDBEADEACBBEDCCBACAEAECD | | | | | |
| Cevaplarınız | CD d E a d EdACE | | | | | |

| | S | D | Y | B% |
|--|----------|----------|----------|----------|
| Tarih-1 | 0 | 0 | 0 | 0 |
| Avrasya'da İlk Türk İzleri | 1 | 1 | 0 | 100 |
| Anadolu'nun Türkleşmesi | 1 | 0 | 1 | 0 |
| Uzun Savaşlardan Diplomasieye | 1 | 0 | 0 | 0 |
| I. Dünya Savaşı (1914-1918) | 1 | 1 | 0 | 100 |
| Millî Mücadele'de Cepheleler | 1 | 0 | 0 | 0 |
| Coğrafya-1 | 0 | 0 | 0 | 0 |
| Dış Kuvvetler | 1 | 0 | 0 | 0 |
| Zaman Kavramı (Yerel, Uluslararası ve Ulusal Saat) | 1 | 0 | 1 | 0 |
| Türkiye'de Nüfusun Dağılışı | 1 | 0 | 0 | 0 |
| Uluslararası Ulaşım Hatlarının Genel Özellikleri ve Etkileri | 1 | 0 | 0 | 0 |
| Doğal Çevreyi Kullanma Biçimleri | 1 | 1 | 0 | 100 |
| Felsefe | 0 | 0 | 0 | 0 |
| Felsefenin Ortaya Çıkışı | 1 | 0 | 0 | 0 |
| Varlık Felsefesi | 1 | 0 | 0 | 0 |
| MÖ 6. Yüzyıl - MS 2. Yüzyıl Filozoflarının Felsefi Görüşleri | 1 | 0 | 0 | 0 |
| Ahlak Felsefesi | 1 | 0 | 0 | 0 |
| Sanat Felsefesi | 1 | 0 | 1 | 0 |
| Din Küll. ve Ahl. Bil. | 0 | 0 | 0 | 0 |
| Ahlaki Tutum ve Davranışlar | 1 | 1 | 0 | 100 |
| İslam ve Bilim | 1 | 1 | 0 | 100 |
| İslam ve İbadet | 1 | 0 | 1 | 0 |

| | Soru | Doğru | Yanlış | Boş | Net | Başarı |
|----------------------|--|----------|----------|-----------|--------------|------------|
| Matematik-1 | 30 | 0 | 1 | 29 | -0,25 | % 0 |
| Geometri | 10 | 0 | 0 | 10 | 0,00 | % 0 |
| TYT Matematik | 40 | 0 | 1 | 39 | -0,25 | % 0 |
| Cevap Anahtarı | B DBADEBACDACBDECBDECEEEACBAADDAEDECCCEEBA | | | | | |
| Cevaplarınız | b | | | | | |

| | S | D | Y | B% |
|---|----------|----------|----------|----------|
| Matematik-1 | 0 | 0 | 0 | 0 |
| Rasyonel Sayılar | 1 | 0 | 0 | 0 |
| Tek ve Çift Sayılar | 1 | 0 | 0 | 0 |
| Temel Kavramlar ve Sayı Kümeleri | 1 | 0 | 0 | 0 |
| Bölme Kuralları | 1 | 0 | 1 | 0 |
| Ardışık Sayılar | 1 | 0 | 0 | 0 |
| Faktöriyel Kavramı | 1 | 0 | 0 | 0 |
| Asal Sayılar ve Aralarında Asal Sayılar | 1 | 0 | 0 | 0 |
| Birinci Dereceden İki Bilinmeyenli Denklemler | 1 | 0 | 0 | 0 |
| Üslü İfadeler | 1 | 0 | 0 | 0 |
| Birinci Dereceden Bir Bilinmeyenli Denklemler | 1 | 0 | 0 | 0 |
| Mutlak Değerli Denklemler | 1 | 0 | 0 | 0 |
| Aralık Kavramı ve Basit Eşitsizlikler | 1 | 0 | 0 | 0 |
| Oran ve Orantı | 1 | 0 | 0 | 0 |
| Kökümlü İfadeler | 1 | 0 | 0 | 0 |
| Rutin Olmayan Problemler | 1 | 0 | 0 | 0 |
| Sayı Problemleri | 1 | 0 | 0 | 0 |
| Kesir Problemleri | 1 | 0 | 0 | 0 |
| Yaş Problemleri | 1 | 0 | 0 | 0 |
| İşçi Problemleri | 1 | 0 | 0 | 0 |
| Karışım Problemleri | 1 | 0 | 0 | 0 |

| | Soru | Doğru | Yanlış | Boş | Net | Başarı |
|----------------|-------------------------|----------|----------|-----------|-------------|------------|
| TYT Fen | 20 | 0 | 0 | 20 | 0,00 | % 0 |
| Cevap Anahtarı | B EEBACAAAEEBCECBCECDAC | | | | | |
| Cevaplarınız | | | | | | |

| | S | D | Y | B% |
|--|----------|----------|----------|----------|
| Fizik | 0 | 0 | 0 | 0 |
| Kaldırma Kuvveti | 1 | 0 | 0 | 0 |
| Isı, Sıcaklık ve İç Enerji | 1 | 0 | 0 | 0 |
| Elektriksel Güç ve Enerji | 1 | 0 | 0 | 0 |
| Katı, Sıvı, Gaz Basıncı | 1 | 0 | 0 | 0 |
| Sürtünme Kuvveti | 1 | 0 | 0 | 0 |
| Su Dalgaları | 1 | 0 | 0 | 0 |
| Işığın Kırılması | 1 | 0 | 0 | 0 |
| Kimya | 0 | 0 | 0 | 0 |
| Kimyanın Sembolik Dili | 1 | 0 | 0 | 0 |
| Atomun Yapısı | 1 | 0 | 0 | 0 |
| Güçlü Etkileşimler / İyonik Bağ | 2 | 0 | 0 | 0 |
| Güçlü Etkileşimler / Kovalent Bağ | 1 | 0 | 0 | 0 |
| Sıvılar | 1 | 0 | 0 | 0 |
| KİMYANIN TEMEL KANUNLARI VE KİMYASAL HESAPLAMALAR | 1 | 0 | 0 | 0 |
| Ayırma ve Sıfırlama Teknikleri | 1 | 0 | 0 | 0 |
| Kimyasal Tepkime Çeşitleri | 1 | 0 | 0 | 0 |
| Nötralleşme Tepkimeleri | 1 | 0 | 0 | 0 |
| Asit ve Bazların Metallerle Tepkimeleri | 1 | 0 | 0 | 0 |
| Biyoloji | 0 | 0 | 0 | 0 |
| Karbohidratlar | 1 | 0 | 0 | 0 |
| Hayvanlar | 1 | 0 | 0 | 0 |
| Ekosistemde Madde ve Enerji Akışı | 1 | 0 | 0 | 0 |
| Mitoz | 1 | 0 | 0 | 0 |
| Cinsiyete Bağlı Kalıtım | 1 | 0 | 0 | 0 |
| Hücre Zarından Madde Geçişleri | 1 | 0 | 0 | 0 |

ULTİ TÜRKİYE GENELİ TYT DENEME



246,123 % 46,26

ANKARA / KEÇİÖREN
ETLİK ANADOLU İMAM HATİP LİSESİ

12E - 1117
BUSE ARSLAN

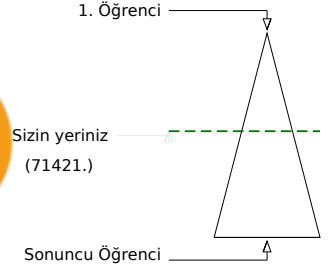
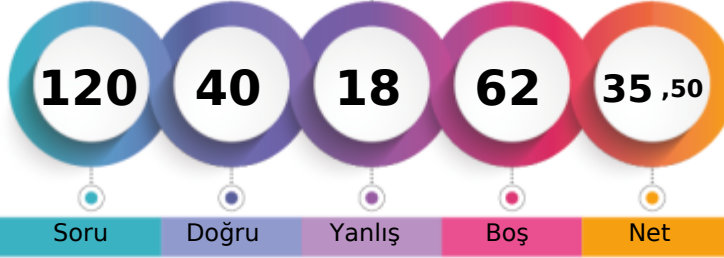

Soru Doğru Yanlış Boş Net

Şube Kurum İlçe İl Genel

Öğrenci Sıra No 4 22 520 3898 71421 % 46,26

Sınava Katılan Öğrenci Sayısı 10 61 594 6628 154382

| | Soru | Doğru | Yanlış | Boş | Net | Başarı |
|-------------------|--|-----------|----------|----------|--------------|-------------|
| TYT Türkçe | 40 | 26 | 9 | 5 | 23,75 | % 59 |
| Cevap Anahtarı | A BECAEAAEDCAACECADCBEBDDCBACBBEDACCECBCCB | | | | | |
| Cevaplarınız | BcaAE AE C Aa Cb CBEbDbCcACBBaDaDCEbBCCB | | | | | |

| | S | D | Y | B% |
|---|----------|----------|----------|----------|
| Türkçe | 0 | 0 | 0 | 0 |
| Metne Sözcük Yerleştirme | 1 | 1 | 0 | 100 |
| Sözcükte Anlam | 1 | 0 | 1 | 0 |
| Söz Öbeklerinde Anlam | 1 | 0 | 1 | 0 |
| Cümleler Arasındaki Anlam İlişkileri | 1 | 1 | 0 | 100 |
| Parçadaki Cümlelerin İçerik ve Özellikleri | 1 | 1 | 0 | 100 |
| İki Cümleyi Karşılaştırma | 1 | 0 | 0 | 0 |
| İki Cümleyi Birleştirme | 1 | 1 | 0 | 100 |
| Ses Bilgisi - Karma | 1 | 1 | 0 | 100 |
| de'nin, ki'nin ve mi'nin Yazımı | 1 | 0 | 0 | 0 |
| Bitişlik ve Ayrı Yazılan Kelimeler | 1 | 1 | 0 | 100 |
| Bir Ögeyi Oluşturan Sözcükler | 1 | 0 | 0 | 0 |
| Virgül | 1 | 1 | 0 | 100 |
| Noktalama İşaretleri - Karma | 1 | 0 | 1 | 0 |
| Ad Soyul Sözcükler - Karma | 1 | 0 | 0 | 0 |
| Paragrafta Anlatım Akışını Bozan Cümle | 1 | 1 | 0 | 100 |
| Düşünceyi Geliştirme Yolları | 1 | 0 | 1 | 0 |
| Paragrafta Boş Bırakılan Yerleri Tamamlama | 1 | 0 | 0 | 0 |
| Paragrafı İkiye Ayırma | 1 | 1 | 0 | 100 |
| Paragrafta Yardımcı Düşünceler | 8 | 6 | 2 | 75 |
| Paragrafta Ana Düşünce (Ana Fikir) | 2 | 2 | 0 | 100 |
| Paragrafın Yorumlanması | 4 | 2 | 2 | 50 |
| Paragrafa Cümle Yerleştirme | 1 | 1 | 0 | 100 |
| Paragrafın Karşılık Olduğu Soruyu Belirleme | 1 | 1 | 0 | 100 |
| Bir Paragrafa Bağlı Çoklu Sorular | 6 | 5 | 1 | 83 |

| | Soru | Doğru | Yanlış | Boş | Net | Başarı |
|------------------------|------------------------------|-----------|----------|----------|-------------|-------------|
| Tarih-1 | 5 | 3 | 2 | 0 | 2,50 | % 50 |
| Coğrafya-1 | 5 | 2 | 2 | 1 | 1,50 | % 30 |
| Felsefe | 5 | 2 | 2 | 1 | 1,50 | % 30 |
| Din Küll. ve Ahl. Bil. | 5 | 4 | 0 | 1 | 4,00 | % 80 |
| Felsefe (Seçmeli) | 5 | 0 | 0 | 5 | 0,00 | % 0 |
| TYT Sosyal | 20 | 11 | 6 | 3 | 9,50 | % 48 |
| Cevap Anahtarı | A DEACBACBDEDECCBEACAEBECDEA | | | | | |
| Cevaplarınız | DdACdA eDc CCcdACAE | | | | | |

| | S | D | Y | B% |
|--|----------|----------|----------|----------|
| Tarih-1 | 0 | 0 | 0 | 0 |
| Avrasya'da İlk Türk İzleri | 1 | 1 | 0 | 100 |
| Anadolu'nun Türkleşmesi | 1 | 0 | 1 | 0 |
| Uzun Savaşlardan Diplomasiye | 1 | 1 | 0 | 100 |
| I. Dünya Savaşı (1914-1918) | 1 | 1 | 0 | 100 |
| Millî Mücadele'de Cepheleler | 1 | 0 | 1 | 0 |
| Coğrafya-1 | 0 | 0 | 0 | 0 |
| Dış Kuvvetler | 1 | 1 | 0 | 100 |
| Zaman Kavramı (Yerel, Uluslararası ve Ulusal Saat) | 1 | 0 | 0 | 0 |
| Türkiye'de Nüfusun Dağılışı | 1 | 0 | 1 | 0 |
| Uluslararası Ulaşım Hatlarının Genel Özellikleri ve Etkileri | 1 | 1 | 0 | 100 |
| Doğal Çevreyi Kullanma Biçimleri | 1 | 0 | 1 | 0 |
| Felsefe | 0 | 0 | 0 | 0 |
| Felsefenin Ortaya Çıkışı | 1 | 0 | 0 | 0 |
| Varlık Felsefesi | 1 | 1 | 0 | 100 |
| MÖ 6. Yüzyıl - MS 2. Yüzyıl Filozoflarının Felsefi Görüşleri | 1 | 1 | 0 | 100 |
| Ahlak Felsefesi | 1 | 0 | 1 | 0 |
| Sanat Felsefesi | 1 | 0 | 1 | 0 |
| Din Küll. ve Ahl. Bil. | 0 | 0 | 0 | 0 |
| Ahlaki Tutum ve Davranışlar | 1 | 1 | 0 | 100 |
| İslam ve Bilim | 1 | 1 | 0 | 100 |
| İslam ve İbadet | 1 | 1 | 0 | 100 |

| | Soru | Doğru | Yanlış | Boş | Net | Başarı |
|----------------------|--|----------|----------|-----------|-------------|------------|
| Matematik-1 | 30 | 3 | 3 | 24 | 2,25 | % 8 |
| Geometri | 10 | 0 | 0 | 10 | 0,00 | % 0 |
| TYT Matematik | 40 | 3 | 3 | 34 | 2,25 | % 6 |
| Cevap Anahtarı | A BACDBADEDAEDACBDECBDECEEEACBAADEBADEECCE | | | | | |
| Cevaplarınız | cA ea D C | | | | | |

| | S | D | Y | B% |
|---|----------|----------|----------|----------|
| Matematik-1 | 0 | 0 | 0 | 0 |
| Rasyonel Sayılar | 1 | 0 | 1 | 0 |
| Tek ve Çift Sayılar | 1 | 1 | 0 | 100 |
| Temel Kavramlar ve Sayı Kümeleri | 1 | 0 | 0 | 0 |
| Bölme Kuralları | 1 | 0 | 0 | 0 |
| Ardışık Sayılar | 1 | 0 | 0 | 0 |
| Faktöriyel Kavramı | 1 | 0 | 1 | 0 |
| Asal Sayılar ve Aralarında Asal Sayılar | 1 | 0 | 1 | 0 |
| Birinci Dereceden İki Bilinmeyenli Denklemler | 1 | 0 | 0 | 0 |
| Üslü İfadeler | 1 | 1 | 0 | 100 |
| Birinci Dereceden Bir Bilinmeyenli Denklemler | 1 | 0 | 0 | 0 |
| Mutlak Değerli Denklemler | 1 | 0 | 0 | 0 |
| Aralık Kavramı ve Basit Eşitsizlikler | 1 | 0 | 0 | 0 |
| Oran ve Orantı | 1 | 0 | 0 | 0 |
| Kökü İfadeler | 1 | 0 | 0 | 0 |
| Rutin Olmayan Problemler | 1 | 0 | 0 | 0 |
| Sayı Problemleri | 1 | 0 | 0 | 0 |
| Kesir Problemleri | 1 | 0 | 0 | 0 |
| Yaş Problemleri | 1 | 1 | 0 | 100 |
| İşçi Problemleri | 1 | 0 | 0 | 0 |
| Karışım Problemleri | 1 | 0 | 0 | 0 |

| | Soru | Doğru | Yanlış | Boş | Net | Başarı |
|----------------|-----------------------|----------|----------|-----------|-------------|------------|
| TYT Fen | 20 | 0 | 0 | 20 | 0,00 | % 0 |
| Cevap Anahtarı | A BEECAACECAEEBCDAEBC | | | | | |
| Cevaplarınız | | | | | | |

| | S | D | Y | B% |
|--|----------|----------|----------|----------|
| Fizik | 0 | 0 | 0 | 0 |
| Kaldırma Kuvveti | 1 | 0 | 0 | 0 |
| Isı, Sıcaklık ve İç Enerji | 1 | 0 | 0 | 0 |
| Elektriksel Güç ve Enerji | 1 | 0 | 0 | 0 |
| Katı, Sıvı, Gaz Basıncı | 1 | 0 | 0 | 0 |
| Sürtünme Kuvveti | 1 | 0 | 0 | 0 |
| Su Dalgaları | 1 | 0 | 0 | 0 |
| Işığın Kırılması | 1 | 0 | 0 | 0 |
| Kimya | 0 | 0 | 0 | 0 |
| Kimyanın Sembolik Dili | 1 | 0 | 0 | 0 |
| Atomun Yapısı | 1 | 0 | 0 | 0 |
| Güçlü Etkileşimler / İyonik Bağ | 2 | 0 | 0 | 0 |
| Güçlü Etkileşimler / Kovalent Bağ | 1 | 0 | 0 | 0 |
| Sıvılar | 1 | 0 | 0 | 0 |
| KİMYANIN TEMEL KANUNLARI VE KİMYASAL HESAPLAMALAR | 1 | 0 | 0 | 0 |
| Ayırma ve Sıfırlama Teknikleri | 1 | 0 | 0 | 0 |
| Kimyasal Tepkime Çeşitleri | 1 | 0 | 0 | 0 |
| Nötralleşme Tepkimeleri | 1 | 0 | 0 | 0 |
| Asit ve Bazların Metallerle Tepkimeleri | 1 | 0 | 0 | 0 |
| Biyoloji | 0 | 0 | 0 | 0 |
| Karbohidratlar | 1 | 0 | 0 | 0 |
| Hayvanlar | 1 | 0 | 0 | 0 |
| Ekosistemde Madde ve Enerji Akışı | 1 | 0 | 0 | 0 |
| Mitoz | 1 | 0 | 0 | 0 |
| Cinsiyete Bağlı Kalıtım | 1 | 0 | 0 | 0 |
| Hücre Zarından Madde Geçişleri | 1 | 0 | 0 | 0 |

ULTİ TÜRKİYE GENELİ TYT DENEME

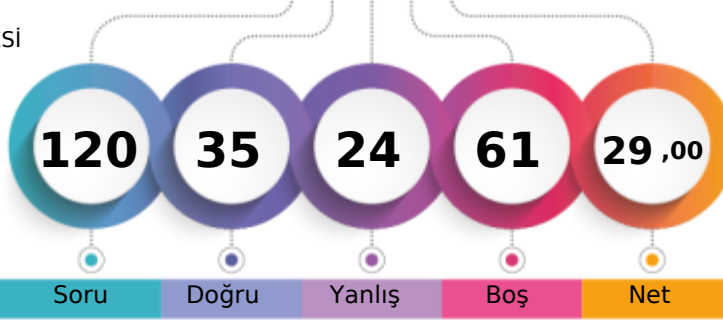

227,015 % 60,24

ANKARA / KEÇİÖREN
ETLİK ANADOLU İMAM HATİP LİSESİ12E - 972
MELİSA ÇİVİCİ

1. Öğrenci

Sizin yeriniz
(92998.)

Sonuncu Öğrenci

Soru Doğru Yanlış Boş Net

Şube Kurum İlçe İl Genel

Öğrenci Sıra No 7 35 556 4817 92998 % 60,24

Sınava Katılan Öğrenci Sayısı 10 61 594 6628 154382

| | Soru | Doğru | Yanlış | Boş | Net | Başarı |
|-------------------|-----------|---|-----------|----------|--------------|-------------|
| TYT Türkçe | 40 | 23 | 14 | 3 | 19,50 | % 49 |
| Cevap Anahtarı | B | ECBAAEEAAACEEDCCBEEDCCBACBBEDACCADCECBB | | | | |
| Cevaplarınız | | cCBAAcB AC d CCBEcDDCbCBBaeAedCbDCECdBb | | | | |

| | S | D | Y | B% |
|---|----------|----------|----------|----------|
| Türkçe | 0 | 0 | 0 | 0 |
| Metne Sözcük Yerleştirme | 1 | 1 | 0 | 100 |
| Sözcükte Anlam | 1 | 0 | 1 | 0 |
| Söz Öbeklerinde Anlam | 1 | 1 | 0 | 100 |
| Cümleler Arasındaki Anlam İlişkileri | 1 | 1 | 0 | 100 |
| Parçadaki Cümlelerin İçerik ve Özellikleri | 1 | 0 | 1 | 0 |
| İki Cümleyi Karşılaştırma | 1 | 0 | 1 | 0 |
| İki Cümleyi Birleştirme | 1 | 1 | 0 | 100 |
| Ses Bilgisi - Karma | 1 | 0 | 1 | 0 |
| de'nin, ki'nin ve mi'nin Yazımı | 1 | 0 | 0 | 0 |
| Bitişik ve Ayrı Yazılan Kelimeler | 1 | 1 | 0 | 100 |
| Bir Ögeyi Oluşturan Sözcükler | 1 | 0 | 0 | 0 |
| Virgül | 1 | 1 | 0 | 100 |
| Noktalama İşaretleri - Karma | 1 | 1 | 0 | 100 |
| Ad Soyul Sözcükler - Karma | 1 | 0 | 0 | 0 |
| Paragrafta Anlatım Akışını Bozan Cümle | 1 | 1 | 0 | 100 |
| Düşünceyi Geliştirme Yolları | 1 | 0 | 1 | 0 |
| Paragrafta Boş Bırakılan Yerleri Tamamlama | 1 | 1 | 0 | 100 |
| Paragrafı İkiye Ayırma | 1 | 1 | 0 | 100 |
| Paragrafta Yardımcı Düşünceler | 8 | 5 | 3 | 63 |
| Paragrafta Ana Düşünce (Ana Fikir) | 2 | 2 | 0 | 100 |
| Paragrafın Yorumlanması | 4 | 0 | 4 | 0 |
| Paragrafa Cümle Yerleştirme | 1 | 1 | 0 | 100 |
| Paragrafın Karşılık Olduğu Soruyu Belirleme | 1 | 1 | 0 | 100 |
| Bir Paragrafa Bağlı Çoklu Sorular | 6 | 4 | 2 | 67 |

| | Soru | Doğru | Yanlış | Boş | Net | Başarı |
|------------------------|-----------|---------------------------|----------|----------|--------------|-------------|
| Tarih-1 | 5 | 5 | 0 | 0 | 5,00 | % 100 |
| Coğrafya-1 | 5 | 1 | 1 | 3 | 0,75 | % 15 |
| Felsefe | 5 | 2 | 3 | 0 | 1,25 | % 25 |
| Din Kült. ve Ahl. Bil. | 5 | 4 | 1 | 0 | 3,75 | % 75 |
| Felsefe (Seçmeli) | 5 | 0 | 0 | 5 | 0,00 | % 0 |
| TYT Sosyal | 20 | 12 | 5 | 3 | 10,75 | % 54 |
| Cevap Anahtarı | B | CDBEADEACBBEDCCBEACAEAECD | | | | |
| Cevaplarınız | | CDBEA E a cdDCEeEACA | | | | |

| | S | D | Y | B% |
|--|----------|----------|----------|----------|
| Tarih-1 | 0 | 0 | 0 | 0 |
| Avrasya'da İlk Türk İzleri | 1 | 1 | 0 | 100 |
| Anadolu'nun Türkleşmesi | 1 | 1 | 0 | 100 |
| Uzun Savaşlardan Diplomasieye | 1 | 1 | 0 | 100 |
| I. Dünya Savaşı (1914-1918) | 1 | 1 | 0 | 100 |
| Millî Mücadele'de Cepheler | 1 | 1 | 0 | 100 |
| Coğrafya-1 | 0 | 0 | 0 | 0 |
| Dış Kuvvetler | 1 | 0 | 0 | 0 |
| Zaman Kavramı (Yerel, Uluslararası ve Ulusal Saat) | 1 | 0 | 1 | 0 |
| Türkiye'de Nüfusun Dağılışı | 1 | 0 | 0 | 0 |
| Uluslararası Ulaşım Hatlarının Genel Özellikleri ve Etkileri | 1 | 0 | 0 | 0 |
| Doğal Çevreyi Kullanma Biçimleri | 1 | 1 | 0 | 100 |
| Felsefe | 0 | 0 | 0 | 0 |
| Felsefenin Ortaya Çıkışı | 1 | 1 | 0 | 100 |
| Varlık Felsefesi | 1 | 1 | 0 | 100 |
| MÖ 6. Yüzyıl - MS 2. Yüzyıl Filozoflarının Felsefi Görüşleri | 1 | 0 | 1 | 0 |
| Ahlak Felsefesi | 1 | 0 | 1 | 0 |
| Sanat Felsefesi | 1 | 0 | 1 | 0 |
| Din Kült. ve Ahl. Bil. | 0 | 0 | 0 | 0 |
| Ahlaki Tutum ve Davranışlar | 1 | 1 | 0 | 100 |
| İslam ve Bilim | 1 | 1 | 0 | 100 |
| İslam ve İbadet | 1 | 1 | 0 | 100 |

| | Soru | Doğru | Yanlış | Boş | Net | Başarı |
|----------------------|-----------|---------------------------------------|----------|-----------|--------------|------------|
| Matematik-1 | 30 | 0 | 2 | 28 | -0,50 | % 0 |
| Geometri | 10 | 0 | 0 | 10 | 0,00 | % 0 |
| TYT Matematik | 40 | 0 | 2 | 38 | -0,50 | % 0 |
| Cevap Anahtarı | B | DBADEBACDACEBDECEEEACBAADDAEDECCEEBEA | | | | |
| Cevaplarınız | | b c | | | | |

| | S | D | Y | B% |
|---|----------|----------|----------|----------|
| Matematik-1 | 0 | 0 | 0 | 0 |
| Rasyonel Sayılar | 1 | 0 | 0 | 0 |
| Tek ve Çift Sayılar | 1 | 0 | 0 | 0 |
| Temel Kavramlar ve Sayı Kümeleri | 1 | 0 | 0 | 0 |
| Bölime Kuralları | 1 | 0 | 0 | 0 |
| Ardışık Sayılar | 1 | 0 | 0 | 0 |
| Faktöriyel Kavramı | 1 | 0 | 1 | 0 |
| Asal Sayılar ve Aralarında Asal Sayılar | 1 | 0 | 0 | 0 |
| Birinci Dereceden İki Bilinmeyenli Denklemler | 1 | 0 | 0 | 0 |
| Üslü İfadeler | 1 | 0 | 0 | 0 |
| Birinci Dereceden Bir Bilinmeyenli Denklemler | 1 | 0 | 0 | 0 |
| Mutlak Değerli Denklemler | 1 | 0 | 0 | 0 |
| Aralık Kavramı ve Basit Eşitsizlikler | 1 | 0 | 0 | 0 |
| Oran ve Orantı | 1 | 0 | 0 | 0 |
| Kökü İfadeler | 1 | 0 | 0 | 0 |
| Rutin Olmayan Problemler | 1 | 0 | 0 | 0 |
| Sayı Problemleri | 1 | 0 | 0 | 0 |
| Kesir Problemleri | 1 | 0 | 0 | 0 |
| Yaş Problemleri | 1 | 0 | 0 | 0 |
| İşçi Problemleri | 1 | 0 | 0 | 0 |
| Karışım Problemleri | 1 | 0 | 0 | 0 |

| | Soru | Doğru | Yanlış | Boş | Net | Başarı |
|----------------|-----------|----------------------|----------|-----------|--------------|------------|
| Fizik | 7 | 0 | 0 | 7 | 0,00 | % 0 |
| Kimya | 7 | 0 | 0 | 7 | 0,00 | % 0 |
| Biyoloji | 6 | 0 | 3 | 3 | -0,75 | % 0 |
| TYT Fen | 20 | 0 | 3 | 17 | -0,75 | % 0 |
| Cevap Anahtarı | B | EEBACAAAEEBCEBCECDAC | | | | |
| Cevaplarınız | | e ed | | | | |

| | S | D | Y | B% |
|--|----------|----------|----------|----------|
| Fizik | 0 | 0 | 0 | 0 |
| Kaldırma Kuvveti | 1 | 0 | 0 | 0 |
| Isı, Sıcaklık ve İş Enerji | 1 | 0 | 0 | 0 |
| Elektriksel Güç ve Enerji | 1 | 0 | 0 | 0 |
| Katı, Sıvı, Gaz Basıncı | 1 | 0 | 0 | 0 |
| Sürtünme Kuvveti | 1 | 0 | 0 | 0 |
| Su Dalgaları | 1 | 0 | 0 | 0 |
| Işığın Kırılması | 1 | 0 | 0 | 0 |
| Kimya | 0 | 0 | 0 | 0 |
| Kimyanın Sembolik Dili | 1 | 0 | 0 | 0 |
| Atomun Yapısı | 1 | 0 | 0 | 0 |
| Güçlü Etkileşimler / İyonik Bağ | 2 | 0 | 0 | 0 |
| Güçlü Etkileşimler / Kovalent Bağ | 1 | 0 | 0 | 0 |
| Sıvılar | 1 | 0 | 0 | 0 |
| KİMYANIN TEMEL KANUNLARI VE KİMYASAL HESAPLAMALAR | 1 | 0 | 0 | 0 |
| Ayrırma ve Saflaştırma Teknikleri | 1 | 0 | 0 | 0 |
| Kimyasal Tepkime Çeşitleri | 1 | 0 | 0 | 0 |
| Nötrleşme Tepkimeleri | 1 | 0 | 0 | 0 |
| Asit ve Bazların Metallerle Tepkimeleri | 1 | 0 | 0 | 0 |
| Biyoloji | 0 | 0 | 0 | 0 |
| Karbohidratlar | 1 | 0 | 1 | 0 |
| Hayvanlar | 1 | 0 | 0 | 0 |
| Ekosistemde Madde ve Enerji Akışı | 1 | 0 | 1 | 0 |
| Mitoz | 1 | 0 | 0 | 0 |
| Cinsiyete Bağlı Kalıtım | 1 | 0 | 0 | 0 |
| Hücre Zarından Madde Geçişleri | 1 | 0 | 1 | 0 |

ULTİ TÜRKİYE GENELİ TYT DENEME



258,138 % 37,82

ANKARA / KEÇİÖREN
ETLİK ANADOLU İMAM HATİP LİSESİ

12E - 535
ŞEYMA DOĞRUYOL

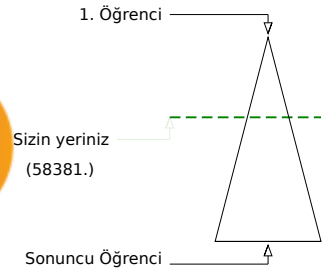
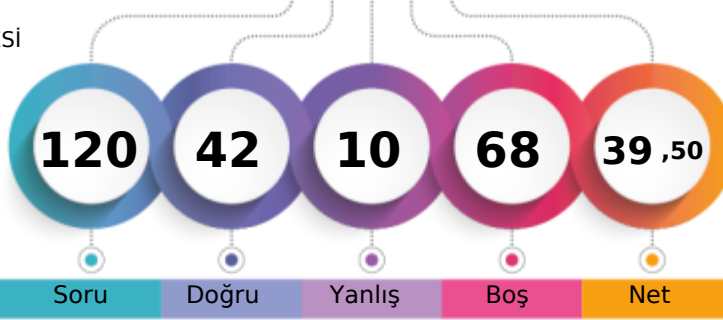

Soru Doğru Yanlış Boş Net

Şube Kurum İlçe İl Genel

Öğrenci Sıra No 2 14 492 3329 58381 % 37,82

Sınava Katılan Öğrenci Sayısı 10 61 594 6628 154382

| | | Soru | Doğru | Yanlış | Boş | Net | Başarı |
|-------------------|---|--|-------|--------|-----|-------|--------|
| TYT Türkçe | | 40 | 26 | 7 | 7 | 24,25 | % 61 |
| Cevap Anahtarı | A | BECAEAAEDCAACECADCBEBDDCBACBBEDACCECBCCB | | | | | |
| Cevaplarınız | | BECAEdA C daEdADCBE B DacACBBE ACCEC bB | | | | | |

| | S | D | Y | B% |
|---|---|---|---|-----|
| Türkçe | 0 | 0 | 0 | 0 |
| Metne Sözcük Yerleştirme | 1 | 1 | 0 | 100 |
| Sözcükte Anlam | 1 | 1 | 0 | 100 |
| Söz Öbeklerinde Anlam | 1 | 1 | 0 | 100 |
| Cümleler Arasındaki Anlam İlişkileri | 1 | 1 | 0 | 100 |
| Parçadaki Cümlelerin İçerik ve Özellikleri | 1 | 1 | 0 | 100 |
| İki Cümleyi Karşılaştırma | 1 | 0 | 1 | 0 |
| İki Cümleyi Birleştirme | 1 | 1 | 0 | 100 |
| Ses Bilgisi - Karma | 1 | 0 | 0 | 0 |
| de'nin, ki'nin ve mi'nin Yazımı | 1 | 0 | 0 | 0 |
| Bitişlik ve Ayrı Yazılan Kelimeler | 1 | 1 | 0 | 100 |
| Bir Ögeyi Oluşturan Sözcükler | 1 | 0 | 0 | 0 |
| Virgül | 1 | 0 | 1 | 0 |
| Noktalama İşaretleri - Karma | 1 | 0 | 1 | 0 |
| Ad Soyul Sözcükler - Karma | 1 | 1 | 0 | 100 |
| Paragrafta Anlatım Akışını Bozan Cümle | 1 | 0 | 1 | 0 |
| Düşünceyi Geliştirme Yolları | 1 | 1 | 0 | 100 |
| Paragrafta Boş Bırakılan Yerleri Tamamlama | 1 | 1 | 0 | 100 |
| Paragrafı İkiye Ayırma | 1 | 1 | 0 | 100 |
| Paragrafta Yardımcı Düşünceler | 8 | 8 | 0 | 100 |
| Paragrafta Ana Düşünce (Ana Fikir) | 2 | 0 | 1 | 0 |
| Paragrafın Yorumlanması | 4 | 2 | 1 | 50 |
| Paragrafa Cümle Yerleştirme | 1 | 1 | 0 | 100 |
| Paragrafın Karşılık Olduğu Soruyu Belirleme | 1 | 1 | 0 | 100 |
| Bir Paragrafa Bağlı Çoklu Sorular | 6 | 3 | 1 | 50 |

| | | Soru | Doğru | Yanlış | Boş | Net | Başarı |
|------------------------|---|----------------------------|-------|--------|-----|------|--------|
| Tarih-1 | | 5 | 2 | 0 | 3 | 2,00 | % 40 |
| Coğrafya-1 | | 5 | 1 | 0 | 4 | 1,00 | % 20 |
| Felsefe | | 5 | 3 | 1 | 1 | 2,75 | % 55 |
| Din Küll. ve Ahl. Bil. | | 5 | 4 | 1 | 0 | 3,75 | % 75 |
| Felsefe (Seçmeli) | | 5 | 0 | 0 | 5 | 0,00 | % 0 |
| TYT Sosyal | | 20 | 10 | 2 | 8 | 9,50 | % 48 |
| Cevap Anahtarı | A | DEACBACBDEDCCEBEACAEBECDEA | | | | | |
| Cevaplarınız | | D C EDCC aCAEd | | | | | |

| | S | D | Y | B% |
|--|---|---|---|-----|
| Tarih-1 | 0 | 0 | 0 | 0 |
| Avrasya'da İlk Türk İzleri | 1 | 1 | 0 | 100 |
| Anadolu'nun Türkleşmesi | 1 | 0 | 0 | 0 |
| Uzun Savaşlardan Diplomasiye | 1 | 0 | 0 | 0 |
| I. Dünya Savaşı (1914-1918) | 1 | 1 | 0 | 100 |
| Millî Mücadele'de Cepheleler | 1 | 0 | 0 | 0 |
| Coğrafya-1 | 0 | 0 | 0 | 0 |
| Dış Kuvvetler | 1 | 0 | 0 | 0 |
| Zaman Kavramı (Yerel, Uluslararası ve Ulusal Saat) | 1 | 0 | 0 | 0 |
| Türkiye'de Nüfusun Dağılışı | 1 | 0 | 0 | 0 |
| Uluslararası Ulaşım Hatlarının Genel Özellikleri ve Etkileri | 1 | 0 | 0 | 0 |
| Doğal Çevreyi Kullanma Biçimleri | 1 | 1 | 0 | 100 |
| Felsefe | 0 | 0 | 0 | 0 |
| Felsefenin Ortaya Çıkışı | 1 | 1 | 0 | 100 |
| Varlık Felsefesi | 1 | 1 | 0 | 100 |
| MÖ 6. Yüzyıl - MS 2. Yüzyıl Filozoflarının Felsefi Görüşleri | 1 | 1 | 0 | 100 |
| Ahlak Felsefesi | 1 | 0 | 0 | 0 |
| Sanat Felsefesi | 1 | 0 | 1 | 0 |
| Din Küll. ve Ahl. Bil. | 0 | 0 | 0 | 0 |
| Ahlaki Tutum ve Davranışlar | 1 | 1 | 0 | 100 |
| İslam ve Bilim | 1 | 1 | 0 | 100 |
| İslam ve İbadet | 1 | 1 | 0 | 100 |

| | | Soru | Doğru | Yanlış | Boş | Net | Başarı |
|----------------------|---|---|-------|--------|-----|------|--------|
| Matematik-1 | | 30 | 5 | 1 | 24 | 4,75 | % 16 |
| Geometri | | 10 | 1 | 0 | 9 | 1,00 | % 10 |
| TYT Matematik | | 40 | 6 | 1 | 33 | 5,75 | % 14 |
| Cevap Anahtarı | A | BACDBADEDAEDACBDECBDECEEEACBADEBADEECCE | | | | | |
| Cevaplarınız | | cA D ECB E | | | | | |

| | S | D | Y | B% |
|---|---|---|---|-----|
| Matematik-1 | 0 | 0 | 0 | 0 |
| Rasyonel Sayılar | 1 | 0 | 1 | 0 |
| Tek ve Çift Sayılar | 1 | 1 | 0 | 100 |
| Temel Kavramlar ve Sayı Kümeleri | 1 | 0 | 0 | 0 |
| Bölme Kuralları | 1 | 0 | 0 | 0 |
| Ardışık Sayılar | 1 | 0 | 0 | 0 |
| Faktöriyel Kavramı | 1 | 0 | 0 | 0 |
| Asal Sayılar ve Aralarında Asal Sayılar | 1 | 1 | 0 | 100 |
| Birinci Dereceden İki Bilinmeyenli Denklemler | 1 | 0 | 0 | 0 |
| Üslü İfadeler | 1 | 0 | 0 | 0 |
| Birinci Dereceden Bir Bilinmeyenli Denklemler | 1 | 0 | 0 | 0 |
| Mutlak Değerli Denklemler | 1 | 0 | 0 | 0 |
| Aralık Kavramı ve Basit Eşitsizlikler | 1 | 0 | 0 | 0 |
| Oran ve Orantı | 1 | 0 | 0 | 0 |
| Kökü İfadeler | 1 | 0 | 0 | 0 |
| Rutin Olmayan Problemler | 1 | 0 | 0 | 0 |
| Sayı Problemleri | 1 | 0 | 0 | 0 |
| Kesir Problemleri | 1 | 1 | 0 | 100 |
| Yaş Problemleri | 1 | 1 | 0 | 100 |
| İşçi Problemleri | 1 | 1 | 0 | 100 |
| Karışım Problemleri | 1 | 0 | 0 | 0 |

| | | Soru | Doğru | Yanlış | Boş | Net | Başarı |
|----------------|---|---------------------|-------|--------|-----|------|--------|
| TYT Fen | | 20 | 0 | 0 | 20 | 0,00 | % 0 |
| Cevap Anahtarı | A | BEECAACECAEEBCDAEBC | | | | | |
| Cevaplarınız | | | | | | | |

| | S | D | Y | B% |
|--|---|---|---|----|
| Fizik | 0 | 0 | 0 | 0 |
| Kaldırma Kuvveti | 1 | 0 | 0 | 0 |
| Isı, Sıcaklık ve İç Enerji | 1 | 0 | 0 | 0 |
| Elektriksel Güç ve Enerji | 1 | 0 | 0 | 0 |
| Katı, Sıvı, Gaz Basıncı | 1 | 0 | 0 | 0 |
| Sürtünme Kuvveti | 1 | 0 | 0 | 0 |
| Su Dalgaları | 1 | 0 | 0 | 0 |
| Işığın Kırılması | 1 | 0 | 0 | 0 |
| Kimya | 0 | 0 | 0 | 0 |
| Kimyanın Sembolik Dili | 1 | 0 | 0 | 0 |
| Atomun Yapısı | 1 | 0 | 0 | 0 |
| Güçlü Etkileşimler / İyonik Bağ | 2 | 0 | 0 | 0 |
| Güçlü Etkileşimler / Kovalent Bağ | 1 | 0 | 0 | 0 |
| Sıvılar | 1 | 0 | 0 | 0 |
| KİMYANIN TEMEL KANUNLARI VE KİMYASAL HESAPLAMALAR | 1 | 0 | 0 | 0 |
| Ayırma ve Sıfırlama Teknikleri | 1 | 0 | 0 | 0 |
| Kimyasal Tepkime Çeşitleri | 1 | 0 | 0 | 0 |
| Nötralleşme Tepkimeleri | 1 | 0 | 0 | 0 |
| Asit ve Bazların Metallerle Tepkimeleri | 1 | 0 | 0 | 0 |
| Biyoloji | 0 | 0 | 0 | 0 |
| Karbohidratlar | 1 | 0 | 0 | 0 |
| Hayvanlar | 1 | 0 | 0 | 0 |
| Ekosistemde Madde ve Enerji Akışı | 1 | 0 | 0 | 0 |
| Mitoz | 1 | 0 | 0 | 0 |
| Cinsiyete Bağlı Kalıtım | 1 | 0 | 0 | 0 |
| Hücre Zarından Madde Geçişleri | 1 | 0 | 0 | 0 |

ULTİ TÜRKİYE GENELİ TYT DENEME



217,263 % 67,04

ANKARA / KEÇİÖREN
ETLİK ANADOLU İMAM HATİP LİSESİ

12E - 582
YAĞMUR ŞAHİN

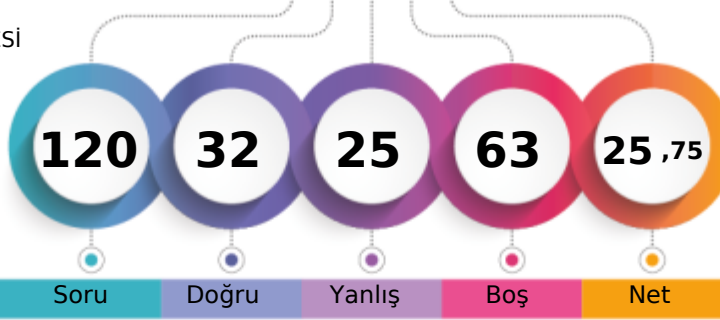

1. Öğrenci

Sizin yeriniz
(103490.)

Sonuncu Öğrenci

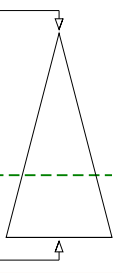

Soru Doğru Yanlış Boş Net

Şube Kurum İlçe İl Genel

Öğrenci Sıra No 9 45 569 5201 103490 % 67,04

Sınava Katılan Öğrenci Sayısı 10 61 594 6628 154382

| | | Soru | Doğru | Yanlış | Boş | Net | Başarı |
|-------------------|---|--|-------|--------|-----|-------|--------|
| TYT Türkçe | | 40 | 23 | 15 | 2 | 19,25 | % 48 |
| Cevap Anahtarı | B | ECBAAEEAAACEEDCCBEEDDCBACBBEDACCADCECBBC | | | | | |
| Cevaplarınız | | aBAAEEAAeadcebCEBEEDDCACBBaeAeCdA CECcBb | | | | | |

| | S | D | Y | B% |
|---|---|---|---|-----|
| Türkçe | 0 | 0 | 0 | 0 |
| Metne Sözcük Yerleştirme | 1 | 1 | 0 | 100 |
| Sözcükte Anlam | 1 | 0 | 0 | 0 |
| Söz Öbeklerinde Anlam | 1 | 0 | 1 | 0 |
| Cümleler Arasındaki Anlam İlişkileri | 1 | 1 | 0 | 100 |
| Parçadaki Cümlelerin İçerik ve Özellikleri | 1 | 1 | 0 | 100 |
| İki Cümleyi Karşılaştırma | 1 | 1 | 0 | 100 |
| İki Cümleyi Birleştirme | 1 | 1 | 0 | 100 |
| Ses Bilgisi - Karma | 1 | 0 | 1 | 0 |
| de'nin, ki'nin ve mi'nin Yazımı | 1 | 0 | 1 | 0 |
| Bitişlik ve Ayrı Yazılan Kelimeler | 1 | 0 | 1 | 0 |
| Bir Ögeyi Oluşturan Sözcükler | 1 | 1 | 0 | 100 |
| Virgül | 1 | 0 | 1 | 0 |
| Noktalama İşaretleri - Karma | 1 | 0 | 1 | 0 |
| Ad Soyul Sözcükler - Karma | 1 | 0 | 1 | 0 |
| Paragrafta Anlatım Akışını Bozan Cümle | 1 | 0 | 1 | 0 |
| Düşünceyi Geliştirme Yolları | 1 | 1 | 0 | 100 |
| Paragrafta Boş Bırakılan Yerleri Tamamlama | 1 | 0 | 0 | 0 |
| Paragrafı İkiye Ayırma | 1 | 1 | 0 | 100 |
| Paragrafta Yardımcı Düşünceler | 8 | 8 | 0 | 100 |
| Paragrafta Ana Düşünce (Ana Fikir) | 2 | 1 | 1 | 50 |
| Paragrafın Yorumlanması | 4 | 0 | 4 | 0 |
| Paragrafa Cümle Yerleştirme | 1 | 1 | 0 | 100 |
| Paragrafın Karşılık Olduğu Soruyu Belirleme | 1 | 1 | 0 | 100 |
| Bir Paragrafa Bağlı Çoklu Sorular | 6 | 4 | 2 | 67 |

| | | Soru | Doğru | Yanlış | Boş | Net | Başarı |
|----------------------|---|--|-------|--------|-----|------|--------|
| Matematik-1 | | 30 | 3 | 3 | 24 | 2,25 | % 8 |
| Geometri | | 10 | 0 | 0 | 10 | 0,00 | % 0 |
| TYT Matematik | | 40 | 3 | 3 | 34 | 2,25 | % 6 |
| Cevap Anahtarı | B | DBADEBACDACBDECBDECEEEACBAADDAEDECCCEEBA | | | | | |
| Cevaplarınız | | bDcBAe | | | | | |

| | S | D | Y | B% |
|---|---|---|---|-----|
| Matematik-1 | 0 | 0 | 0 | 0 |
| Rasyonel Sayılar | 1 | 1 | 0 | 100 |
| Tek ve Çift Sayılar | 1 | 1 | 0 | 100 |
| Temel Kavramlar ve Sayı Kümeleri | 1 | 0 | 1 | 0 |
| Bölime Kuralları | 1 | 0 | 0 | 0 |
| Ardışık Sayılar | 1 | 0 | 0 | 0 |
| Faktöriyel Kavramı | 1 | 0 | 1 | 0 |
| Asal Sayılar ve Aralarında Asal Sayılar | 1 | 1 | 0 | 100 |
| Birinci Dereceden İki Bilinmeyenli Denklemler | 1 | 0 | 1 | 0 |
| Üslü İfadeler | 1 | 0 | 0 | 0 |
| Birinci Dereceden Bir Bilinmeyenli Denklemler | 1 | 0 | 0 | 0 |
| Mutlak Değerli Denklemler | 1 | 0 | 0 | 0 |
| Aralık Kavramı ve Basit Eşitsizlikler | 1 | 0 | 0 | 0 |
| Oran ve Orantı | 1 | 0 | 0 | 0 |
| Köküklü İfadeler | 1 | 0 | 0 | 0 |
| Rutin Olmayan Problemler | 1 | 0 | 0 | 0 |
| Sayı Problemleri | 1 | 0 | 0 | 0 |
| Kesir Problemleri | 1 | 0 | 0 | 0 |
| Yaş Problemleri | 1 | 0 | 0 | 0 |
| İşçi Problemleri | 1 | 0 | 0 | 0 |
| Karışım Problemleri | 1 | 0 | 0 | 0 |

| | | Soru | Doğru | Yanlış | Boş | Net | Başarı |
|-------------------------------|---|---------------------------|-------|--------|-----|-------|--------|
| Tarih-1 | | 5 | 2 | 1 | 2 | 1,75 | % 35 |
| Coğrafya-1 | | 5 | 0 | 4 | 1 | -1,00 | % 0 |
| Felsefe | | 5 | 0 | 2 | 3 | -0,50 | % 0 |
| Din Kült. ve Ahl. Bil. | | 5 | 4 | 0 | 1 | 4,00 | % 80 |
| Felsefe (Seçmeli) | | 5 | 0 | 0 | 5 | 0,00 | % 0 |
| TYT Sosyal | | 20 | 6 | 7 | 7 | 4,25 | % 21 |
| Cevap Anahtarı | B | CDBEADEACBBEDCCEBACAEAECD | | | | | |
| Cevaplarınız | | CD d abaeaa E ACA | | | | | |

| | S | D | Y | B% |
|--|---|---|---|-----|
| Tarih-1 | 0 | 0 | 0 | 0 |
| Avrasya'da İlk Türk İzleri | 1 | 1 | 0 | 100 |
| Anadolu'nun Türkleşmesi | 1 | 0 | 0 | 0 |
| Uzun Savaşlardan Diplomasiye | 1 | 0 | 1 | 0 |
| I. Dünya Savaşı (1914-1918) | 1 | 1 | 0 | 100 |
| Millî Mücadele'de Cepheleler | 1 | 0 | 0 | 0 |
| Coğrafya-1 | 0 | 0 | 0 | 0 |
| Dış Kuvvetler | 1 | 0 | 1 | 0 |
| Zaman Kavramı (Yerel, Uluslararası ve Ulusal Saat) | 1 | 0 | 1 | 0 |
| Türkiye'de Nüfusun Dağılışı | 1 | 0 | 1 | 0 |
| Uluslararası Ulaşım Hatlarının Genel Özellikleri ve Etkileri | 1 | 0 | 0 | 0 |
| Doğal Çevreyi Kullanma Biçimleri | 1 | 0 | 1 | 0 |
| Felsefe | 0 | 0 | 0 | 0 |
| Felsefenin Ortaya Çıkışı | 1 | 0 | 0 | 0 |
| Varlık Felsefesi | 1 | 0 | 0 | 0 |
| MÖ 6. Yüzyıl - MS 2. Yüzyıl Filozoflarının Felsefi Görüşleri | 1 | 0 | 0 | 0 |
| Ahlak Felsefesi | 1 | 0 | 1 | 0 |
| Sanat Felsefesi | 1 | 0 | 1 | 0 |
| Din Kült. ve Ahl. Bil. | 0 | 0 | 0 | 0 |
| Ahlaki Tutum ve Davranışlar | 1 | 1 | 0 | 100 |
| İslam ve Bilim | 1 | 1 | 0 | 100 |
| İslam ve İbadet | 1 | 1 | 0 | 100 |

| | | Soru | Doğru | Yanlış | Boş | Net | Başarı |
|----------------|---|-----------------------|-------|--------|-----|------|--------|
| TYT Fen | | 20 | 0 | 0 | 20 | 0,00 | % 0 |
| Cevap Anahtarı | B | EEBACAAAEEBCECBECDCAC | | | | | |
| Cevaplarınız | | | | | | | |

| | S | D | Y | B% |
|--|---|---|---|----|
| Fizik | 0 | 0 | 0 | 0 |
| Kaldırma Kuvveti | 1 | 0 | 0 | 0 |
| Isı, Sıcaklık ve İç Enerji | 1 | 0 | 0 | 0 |
| Elektriksel Güç ve Enerji | 1 | 0 | 0 | 0 |
| Katı, Sıvı, Gaz Basıncı | 1 | 0 | 0 | 0 |
| Sürtünme Kuvveti | 1 | 0 | 0 | 0 |
| Su Dalgaları | 1 | 0 | 0 | 0 |
| İşığın Kırılması | 1 | 0 | 0 | 0 |
| Kimya | 0 | 0 | 0 | 0 |
| Kimyanın Sembolik Dili | 1 | 0 | 0 | 0 |
| Atomun Yapısı | 1 | 0 | 0 | 0 |
| Güçlü Etkileşimler / İyonik Bağ | 2 | 0 | 0 | 0 |
| Güçlü Etkileşimler / Kovalent Bağ | 1 | 0 | 0 | 0 |
| Sıvılar | 1 | 0 | 0 | 0 |
| KİMYANIN TEMEL KANUNLARI VE KİMYASAL HESAPLAMALAR | 1 | 0 | 0 | 0 |
| Ayırma ve Sıfırlama Teknikleri | 1 | 0 | 0 | 0 |
| Kimyasal Tepkime Çeşitleri | 1 | 0 | 0 | 0 |
| Nötralleşme Tepkimeleri | 1 | 0 | 0 | 0 |
| Asit ve Bazların Metallerle Tepkimeleri | 1 | 0 | 0 | 0 |
| Biyoloji | 0 | 0 | 0 | 0 |
| Karbohidratlar | 1 | 0 | 0 | 0 |
| Hayvanlar | 1 | 0 | 0 | 0 |
| Ekosistemde Madde ve Enerji Akışı | 1 | 0 | 0 | 0 |
| Mitoz | 1 | 0 | 0 | 0 |
| Cinsiyete Bağlı Kalıtım | 1 | 0 | 0 | 0 |
| Hücre Zarından Madde Geçişleri | 1 | 0 | 0 | 0 |

ULTİ TÜRKİYE GENELİ TYT DENEME

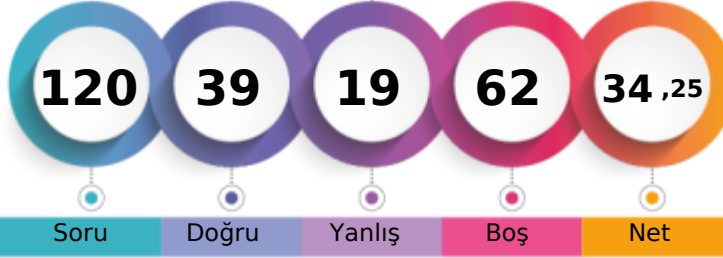

242,445 % 49,03

ANKARA / KEÇİÖREN
ETLİK ANADOLU İMAM HATİP LİSESİ12E - 0
ZEYNEP ATLI

1. Öğrenci

Sizin yeriniz
(75689.)

Sonuncu Öğrenci

Soru Doğru Yanlış Boş Net

Şube Kurum İlçe İl Genel

Öğrenci Sıra No 5 25 529 4108 75689 % 49,03

Sınava Katılan Öğrenci Sayısı 10 61 594 6628 154382

| | Soru | Doğru | Yanlış | Boş | Net | Başarı |
|-------------------|-----------|--|-----------|----------|--------------|-------------|
| TYT Türkçe | 40 | 26 | 12 | 2 | 23,00 | % 58 |
| Cevap Anahtarı | B | ECBAAEEAAACEEDCCBEBDDCBACBBEDACCADCECBBC | | | | |
| Cevaplarınız | | dCeAAbcAea dbaCBEBDDdBACBBEDAaCCA CECBBb | | | | |

| | S | D | Y | B% |
|---|----------|----------|----------|----------|
| Türkçe | 0 | 0 | 0 | 0 |
| Metne Sözcük Yerleştirme | 1 | 0 | 1 | 0 |
| Sözcükte Anlam | 1 | 0 | 1 | 0 |
| Söz Öbeklerinde Anlam | 1 | 1 | 0 | 100 |
| Cümleler Arasındaki Anlam İlişkileri | 1 | 1 | 0 | 100 |
| Parçadaki Cümlelerin İçerik ve Özellikleri | 1 | 0 | 1 | 0 |
| İki Cümleyi Karşılaştırma | 1 | 0 | 1 | 0 |
| İki Cümleyi Birleştirme | 1 | 1 | 0 | 100 |
| Ses Bilgisi - Karma | 1 | 0 | 1 | 0 |
| de'nin, ki'nin ve mi'nin Yazımı | 1 | 0 | 1 | 0 |
| Bitişlik ve Ayrı Yazılan Kelimeler | 1 | 0 | 1 | 0 |
| Bir Ögeyi Oluşturan Sözcükler | 1 | 1 | 0 | 100 |
| Virgül | 1 | 0 | 1 | 0 |
| Noktalama İşaretleri - Karma | 1 | 0 | 1 | 0 |
| Ad Soyul Sözcükler - Karma | 1 | 0 | 0 | 0 |
| Paragrafta Anlatım Akışını Bozan Cümle | 1 | 1 | 0 | 100 |
| Düşünceyi Geliştirme Yolları | 1 | 1 | 0 | 100 |
| Paragrafta Boş Bırakılan Yerleri Tamamlama | 1 | 0 | 0 | 0 |
| Paragrafı İkiye Ayırma | 1 | 1 | 0 | 100 |
| Paragrafta Yardımcı Düşünceler | 8 | 8 | 0 | 100 |
| Paragrafta Ana Düşünce (Ana Fikir) | 2 | 1 | 1 | 50 |
| Paragrafın Yorumlanması | 4 | 3 | 1 | 75 |
| Paragrafa Cümle Yerleştirme | 1 | 1 | 0 | 100 |
| Paragrafın Karşılık Olduğu Soruyu Belirleme | 1 | 1 | 0 | 100 |
| Bir Paragrafa Bağlı Çoklu Sorular | 6 | 5 | 1 | 83 |

| | Soru | Doğru | Yanlış | Boş | Net | Başarı |
|------------------------|-----------|--------------------------|----------|----------|-------------|-------------|
| Tarih-1 | 5 | 2 | 1 | 2 | 1,75 | % 35 |
| Coğrafya-1 | 5 | 1 | 2 | 2 | 0,50 | % 10 |
| Felsefe | 5 | 3 | 2 | 0 | 2,50 | % 50 |
| Din Küll. ve Ahl. Bil. | 5 | 4 | 1 | 0 | 3,75 | % 75 |
| Felsefe (Seçmeli) | 5 | 0 | 0 | 5 | 0,00 | % 0 |
| TYT Sosyal | 20 | 10 | 6 | 4 | 8,50 | % 43 |
| Cevap Anahtarı | B | CDBEADEACBBEDCCBACAEAECD | | | | |
| Cevaplarınız | | CD d eEb caDCCEeACA | | | | |

| | S | D | Y | B% |
|--|----------|----------|----------|----------|
| Tarih-1 | 0 | 0 | 0 | 0 |
| Avrasya'da İlk Türk İzleri | 1 | 1 | 0 | 100 |
| Anadolu'nun Türkleşmesi | 1 | 0 | 1 | 0 |
| Uzun Savaşlardan Diplomasieye | 1 | 0 | 0 | 0 |
| I. Dünya Savaşı (1914-1918) | 1 | 1 | 0 | 100 |
| Millî Mücadele'de Cephele | 1 | 0 | 0 | 0 |
| Coğrafya-1 | 0 | 0 | 0 | 0 |
| Dış Kuvvetler | 1 | 0 | 1 | 0 |
| Zaman Kavramı (Yerel, Uluslararası ve Ulusal Saat) | 1 | 0 | 0 | 0 |
| Türkiye'de Nüfusun Dağılışı | 1 | 0 | 0 | 0 |
| Uluslararası Ulaşım Hatlarının Genel Özellikleri ve Etkileri | 1 | 0 | 1 | 0 |
| Doğal Çevreyi Kullanma Biçimleri | 1 | 1 | 0 | 100 |
| Felsefe | 0 | 0 | 0 | 0 |
| Felsefenin Ortaya Çıkışı | 1 | 1 | 0 | 100 |
| Varlık Felsefesi | 1 | 1 | 0 | 100 |
| MÖ 6. Yüzyıl - MS 2. Yüzyıl Filozoflarının Felsefi Görüşleri | 1 | 1 | 0 | 100 |
| Ahlak Felsefesi | 1 | 0 | 1 | 0 |
| Sanat Felsefesi | 1 | 0 | 1 | 0 |
| Din Küll. ve Ahl. Bil. | 0 | 0 | 0 | 0 |
| Ahlaki Tutum ve Davranışlar | 1 | 1 | 0 | 100 |
| İslam ve Bilim | 1 | 1 | 0 | 100 |
| İslam ve İbadet | 1 | 1 | 0 | 100 |

| | Soru | Doğru | Yanlış | Boş | Net | Başarı |
|----------------------|-----------|--|----------|-----------|-------------|------------|
| Matematik-1 | 30 | 3 | 1 | 26 | 2,75 | % 9 |
| Geometri | 10 | 0 | 0 | 10 | 0,00 | % 0 |
| TYT Matematik | 40 | 3 | 1 | 36 | 2,75 | % 7 |
| Cevap Anahtarı | B | DBADEBACDACBDECBDECEEEACBAADDAEDECCCEEBA | | | | |
| Cevaplarınız | | Eca B | | | | |

| | S | D | Y | B% |
|---|----------|----------|----------|----------|
| Matematik-1 | 0 | 0 | 0 | 0 |
| Rasyonel Sayılar | 1 | 0 | 1 | 0 |
| Tek ve Çift Sayılar | 1 | 1 | 0 | 100 |
| Temel Kavramlar ve Sayı Kümeleri | 1 | 0 | 0 | 0 |
| Bölme Kuralları | 1 | 0 | 0 | 0 |
| Ardışık Sayılar | 1 | 0 | 0 | 0 |
| Faktöriyel Kavramı | 1 | 0 | 0 | 0 |
| Asal Sayılar ve Aralarında Asal Sayılar | 1 | 0 | 0 | 0 |
| Birinci Dereceden İki Bilinmeyenli Denklemler | 1 | 1 | 0 | 100 |
| Üslü İfadeler | 1 | 0 | 0 | 0 |
| Birinci Dereceden Bir Bilinmeyenli Denklemler | 1 | 0 | 0 | 0 |
| Mutlak Değerli Denklemler | 1 | 0 | 0 | 0 |
| Aralık Kavramı ve Basit Eşitsizlikler | 1 | 0 | 0 | 0 |
| Oran ve Orantı | 1 | 0 | 0 | 0 |
| Kökü İfadeler | 1 | 0 | 0 | 0 |
| Rutin Olmayan Problemler | 1 | 0 | 0 | 0 |
| Sayı Problemleri | 1 | 0 | 0 | 0 |
| Kesir Problemleri | 1 | 0 | 0 | 0 |
| Yaş Problemleri | 1 | 0 | 0 | 0 |
| İşçi Problemleri | 1 | 1 | 0 | 100 |
| Karışım Problemleri | 1 | 0 | 0 | 0 |

| | Soru | Doğru | Yanlış | Boş | Net | Başarı |
|----------------|-----------|-----------------------|----------|-----------|-------------|------------|
| TYT Fen | 20 | 0 | 0 | 20 | 0,00 | % 0 |
| Cevap Anahtarı | B | EEBACAAAEEBCECBECDCAC | | | | |
| Cevaplarınız | | | | | | |

| | S | D | Y | B% |
|--|----------|----------|----------|----------|
| Fizik | 0 | 0 | 0 | 0 |
| Kaldırma Kuvveti | 1 | 0 | 0 | 0 |
| Isı, Sıcaklık ve İç Enerji | 1 | 0 | 0 | 0 |
| Elektriksel Güç ve Enerji | 1 | 0 | 0 | 0 |
| Katı, Sıvı, Gaz Basıncı | 1 | 0 | 0 | 0 |
| Sürtünme Kuvveti | 1 | 0 | 0 | 0 |
| Su Dalgaları | 1 | 0 | 0 | 0 |
| Işığın Kırılması | 1 | 0 | 0 | 0 |
| Kimya | 0 | 0 | 0 | 0 |
| Kimyanın Sembolik Dili | 1 | 0 | 0 | 0 |
| Atomun Yapısı | 1 | 0 | 0 | 0 |
| Güçlü Etkileşimler / İyonik Bağ | 2 | 0 | 0 | 0 |
| Güçlü Etkileşimler / Kovalent Bağ | 1 | 0 | 0 | 0 |
| Sıvılar | 1 | 0 | 0 | 0 |
| KİMYANIN TEMEL KANUNLARI VE KİMYASAL HESAPLAMALAR | 1 | 0 | 0 | 0 |
| Ayırma ve Saflaştırma Teknikleri | 1 | 0 | 0 | 0 |
| Kimyasal Tepkime Çeşitleri | 1 | 0 | 0 | 0 |
| Nötralleşme Tepkimeleri | 1 | 0 | 0 | 0 |
| Asit ve Bazların Metallerle Tepkimeleri | 1 | 0 | 0 | 0 |
| Biyoloji | 0 | 0 | 0 | 0 |
| Karbohidratlar | 1 | 0 | 0 | 0 |
| Hayvanlar | 1 | 0 | 0 | 0 |
| Ekosistemde Madde ve Enerji Akışı | 1 | 0 | 0 | 0 |
| Mitoz | 1 | 0 | 0 | 0 |
| Cinsiyete Bağlı Kalıtım | 1 | 0 | 0 | 0 |
| Hücre Zarından Madde Geçişleri | 1 | 0 | 0 | 0 |

ULTİ TÜRKİYE GENELİ TYT DENEME



256,310 % 39,03

ANKARA / KEÇİÖREN
ETLİK ANADOLU İMAM HATİP LİSESİ

12E - 88
ZEYNEP ZÜLAL YILDIZ

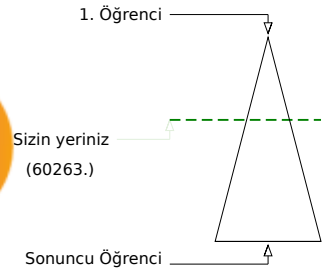
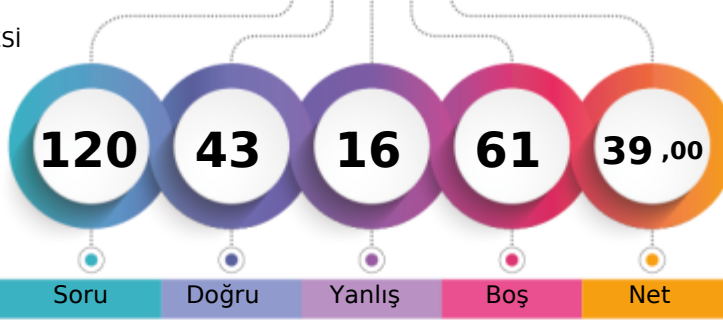

Soru Doğru Yanlış Boş Net

Şube Kurum İlçe İl Genel

Öğrenci Sıra No 3 16 499 3429 60263 % 39,03

Sınava Katılan Öğrenci Sayısı 10 61 594 6628 154382

| | | Soru | Doğru | Yanlış | Boş | Net | Başarı | |
|-------------------|---|---|-------|--------|-----|-------|--------|--|
| TYT Türkçe | | 40 | 29 | 8 | 3 | 27,00 | % 68 | |
| Cevap Anahtarı | A | BCEAAEEDCAACECADCBEBDDCBACBBEDACCECBCCB | | | | | | |
| Cevaplarınız | | BcCAEAA DC Aa CdbCBEBcDcACBBaDACCEbBCCB | | | | | | |

| | S | D | Y | B% |
|---|---|---|---|-----|
| Türkçe | 0 | 0 | 0 | 0 |
| Metne Sözcük Yerleştirme | 1 | 1 | 0 | 100 |
| Sözcükte Anlam | 1 | 0 | 1 | 0 |
| Söz Öbeklerinde Anlam | 1 | 1 | 0 | 100 |
| Cümleler Arasındaki Anlam İlişkileri | 1 | 1 | 0 | 100 |
| Parçadaki Cümlelerin İçerik ve Özellikleri | 1 | 1 | 0 | 100 |
| İki Cümleyi Karşılaştırma | 1 | 1 | 0 | 100 |
| İki Cümleyi Birleştirme | 1 | 1 | 0 | 100 |
| Ses Bilgisi - Karma | 1 | 0 | 0 | 0 |
| de'nin, ki'nin ve mi'nin Yazımı | 1 | 1 | 0 | 100 |
| Bitişlik ve Ayrı Yazılan Kelimeler | 1 | 1 | 0 | 100 |
| Bir Ögeyi Oluşturan Sözcükler | 1 | 0 | 0 | 0 |
| Virgül | 1 | 1 | 0 | 100 |
| Noktalama İşaretleri - Karma | 1 | 0 | 1 | 0 |
| Ad Soyul Sözcükler - Karma | 1 | 0 | 0 | 0 |
| Paragrafta Anlatım Akışını Bozan Cümle | 1 | 1 | 0 | 100 |
| Düşünceyi Geliştirme Yolları | 1 | 0 | 1 | 0 |
| Paragrafta Boş Bırakılan Yerleri Tamamlama | 1 | 0 | 1 | 0 |
| Paragrafı İkiye Ayırma | 1 | 1 | 0 | 100 |
| Paragrafta Yardımcı Düşünceler | 8 | 8 | 0 | 100 |
| Paragrafta Ana Düşünce (Ana Fikir) | 2 | 1 | 1 | 50 |
| Paragrafın Yorumlanması | 4 | 2 | 2 | 50 |
| Paragrafa Cümle Yerleştirme | 1 | 1 | 0 | 100 |
| Paragrafın Karşılık Olduğu Soruyu Belirleme | 1 | 1 | 0 | 100 |
| Bir Paragrafa Bağlı Çoklu Sorular | 6 | 5 | 1 | 83 |

| | | Soru | Doğru | Yanlış | Boş | Net | Başarı | |
|----------------------|---|--|-------|--------|-----|------|--------|--|
| Matematik-1 | | 30 | 1 | 2 | 27 | 0,50 | % 2 | |
| Geometri | | 10 | 0 | 0 | 10 | 0,00 | % 0 | |
| TYT Matematik | | 40 | 1 | 2 | 37 | 0,50 | % 1 | |
| Cevap Anahtarı | A | BACDBAEDAEDACBDECBDECEEEACBAADEBADEECCCE | | | | | | |
| Cevaplarınız | | d dB | | | | | | |

| | S | D | Y | B% |
|---|---|---|---|-----|
| Matematik-1 | 0 | 0 | 0 | 0 |
| Rasyonel Sayılar | 1 | 0 | 1 | 0 |
| Tek ve Çift Sayılar | 1 | 0 | 0 | 0 |
| Temel Kavramlar ve Sayı Kümeleri | 1 | 0 | 0 | 0 |
| Bölime Kuralları | 1 | 0 | 0 | 0 |
| Ardışık Sayılar | 1 | 0 | 0 | 0 |
| Faktöriyel Kavramı | 1 | 0 | 0 | 0 |
| Asal Sayılar ve Aralarında Asal Sayılar | 1 | 0 | 0 | 0 |
| Birinci Dereceden İki Bilinmeyenli Denklemler | 1 | 0 | 0 | 0 |
| Üslü İfadeler | 1 | 0 | 0 | 0 |
| Birinci Dereceden Bir Bilinmeyenli Denklemler | 1 | 0 | 0 | 0 |
| Mutlak Değerli Denklemler | 1 | 0 | 0 | 0 |
| Aralık Kavramı ve Basit Eşitsizlikler | 1 | 0 | 0 | 0 |
| Oran ve Orantı | 1 | 0 | 0 | 0 |
| Kökü İfadeler | 1 | 0 | 0 | 0 |
| Rutin Olmayan Problemler | 1 | 0 | 0 | 0 |
| Sayı Problemleri | 1 | 0 | 0 | 0 |
| Kesir Problemleri | 1 | 0 | 0 | 0 |
| Yaş Problemleri | 1 | 0 | 1 | 0 |
| İşçi Problemleri | 1 | 1 | 0 | 100 |
| Karışım Problemleri | 1 | 0 | 0 | 0 |

| | | Soru | Doğru | Yanlış | Boş | Net | Başarı | |
|-------------------------------|---|----------------------------|-------|--------|-----|-------|--------|--|
| Tarih-1 | | 5 | 2 | 2 | 1 | 1,50 | % 30 | |
| Coğrafya-1 | | 5 | 2 | 2 | 1 | 1,50 | % 30 | |
| Felsefe | | 5 | 4 | 1 | 0 | 3,75 | % 75 | |
| Din Kült. ve Ahl. Bil. | | 5 | 4 | 1 | 0 | 3,75 | % 75 | |
| Felsefe (Seçmeli) | | 5 | 0 | 0 | 5 | 0,00 | % 0 | |
| TYT Sosyal | | 20 | 12 | 6 | 2 | 10,50 | % 53 | |
| Cevap Anahtarı | A | DEACBACBDEDECCBEACAEBECDEA | | | | | | |
| Cevaplarınız | | DacC d BeEDCCeEACAEe | | | | | | |

| | S | D | Y | B% |
|--|---|---|---|-----|
| Tarih-1 | 0 | 0 | 0 | 0 |
| Avrasya'da İlk Türk İzleri | 1 | 1 | 0 | 100 |
| Anadolu'nun Türkleşmesi | 1 | 0 | 1 | 0 |
| Uzun Savaşlardan Diplomasieye | 1 | 0 | 1 | 0 |
| I. Dünya Savaşı (1914-1918) | 1 | 1 | 0 | 100 |
| Millî Mücadele'de Cepheleler | 1 | 0 | 0 | 0 |
| Coğrafya-1 | 0 | 0 | 0 | 0 |
| Dış Kuvvetler | 1 | 0 | 1 | 0 |
| Zaman Kavramı (Yerel, Uluslararası ve Ulusal Saat) | 1 | 0 | 0 | 0 |
| Türkiye'de Nüfusun Dağılışı | 1 | 1 | 0 | 100 |
| Uluslararası Ulaşım Hatlarının Genel Özellikleri ve Etkileri | 1 | 0 | 1 | 0 |
| Doğal Çevreyi Kullanma Biçimleri | 1 | 1 | 0 | 100 |
| Felsefe | 0 | 0 | 0 | 0 |
| Felsefenin Ortaya Çıkışı | 1 | 1 | 0 | 100 |
| Varlık Felsefesi | 1 | 1 | 0 | 100 |
| MÖ 6. Yüzyıl - MS 2. Yüzyıl Filozoflarının Felsefi Görüşleri | 1 | 1 | 0 | 100 |
| Ahlak Felsefesi | 1 | 0 | 1 | 0 |
| Sanat Felsefesi | 1 | 1 | 0 | 100 |
| Din Kült. ve Ahl. Bil. | 0 | 0 | 0 | 0 |
| Ahlaki Tutum ve Davranışlar | 1 | 1 | 0 | 100 |
| İslam ve Bilim | 1 | 1 | 0 | 100 |
| İslam ve İbadet | 1 | 1 | 0 | 100 |

| | | Soru | Doğru | Yanlış | Boş | Net | Başarı | |
|-----------------|---|----------------------|-------|--------|-----|------|--------|--|
| Fizik | | 7 | 0 | 0 | 7 | 0,00 | % 0 | |
| Kimya | | 7 | 1 | 0 | 6 | 1,00 | % 14 | |
| Biyoloji | | 6 | 0 | 0 | 6 | 0,00 | % 0 | |
| TYT Fen | | 20 | 1 | 0 | 19 | 1,00 | % 5 | |
| Cevap Anahtarı | A | BEECAAACECAEEBCDAEBC | | | | | | |
| Cevaplarınız | | C | | | | | | |

| | S | D | Y | B% |
|--|---|---|---|-----|
| Fizik | 0 | 0 | 0 | 0 |
| Kaldırma Kuvveti | 1 | 0 | 0 | 0 |
| Isı, Sıcaklık ve İş Enerji | 1 | 0 | 0 | 0 |
| Elektriksel Güç ve Enerji | 1 | 0 | 0 | 0 |
| Katı, Sıvı, Gaz Basıncı | 1 | 0 | 0 | 0 |
| Sürtünme Kuvveti | 1 | 0 | 0 | 0 |
| Su Dalgaları | 1 | 0 | 0 | 0 |
| Işığın Kırılması | 1 | 0 | 0 | 0 |
| Kimya | 0 | 0 | 0 | 0 |
| Kimyanın Sembolik Dili | 1 | 1 | 0 | 100 |
| Atomun Yapısı | 1 | 0 | 0 | 0 |
| Güçlü Etkileşimler / İyonik Bağ | 2 | 0 | 0 | 0 |
| Güçlü Etkileşimler / Kovalent Bağ | 1 | 0 | 0 | 0 |
| Sıvılar | 1 | 0 | 0 | 0 |
| KİMYANIN TEMEL KANUNLARI VE KİMYASAL HESAPLAMALAR | 1 | 0 | 0 | 0 |
| Ayrırma ve Saflaştırma Teknikleri | 1 | 0 | 0 | 0 |
| Kimyasal Tepkime Çeşitleri | 1 | 0 | 0 | 0 |
| Nötrleşme Tepkimeleri | 1 | 0 | 0 | 0 |
| Asit ve Bazların Metallerle Tepkimeleri | 1 | 0 | 0 | 0 |
| Biyoloji | 0 | 0 | 0 | 0 |
| Karbohidratlar | 1 | 0 | 0 | 0 |
| Hayvanlar | 1 | 0 | 0 | 0 |
| Ekosistemde Madde ve Enerji Akışı | 1 | 0 | 0 | 0 |
| Mitoz | 1 | 0 | 0 | 0 |
| Cinsiyete Bağlı Kalıtım | 1 | 0 | 0 | 0 |
| Hücre Zarından Madde Geçişleri | 1 | 0 | 0 | 0 |